



# ประชุมเชิงปฏิบัติการการจัดทำแผนการใช้จ่ายงบประมาณ ประจำปีงบประมาณ พ.ศ. 2565

วันพฤหัสบดีที่ 9 กันยายน พ.ศ. 2564 เวลา 10.00 – 12.00 น.

ณ ห้องปฏิบัติการคอมพิวเตอร์ 3 - 4 (1123 – 1124) อาคารศูนย์ภาษาและคอมพิวเตอร์  
มหาวิทยาลัยราชภัฏสกลนคร

หรือประชุมผ่านสื่ออิเล็กทรอนิกส์

(ระบบ Zoom Meeting ID : 991 4430 5840 Passcode : 081674)

ไม่จำกัดจำนวน



ดาวน์โหลดเอกสารการประชุม

1

การติดตามงบประมาณ  
ประจำปีงบประมาณ

พ.ศ. 2564



“  
หัวข้อบรรยาย  
”

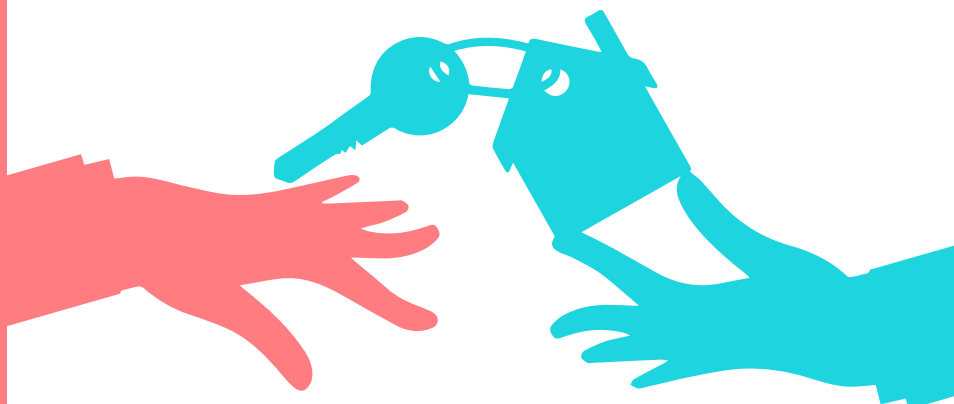

2

การจัดทำแผน  
การใช้จ่ายงบประมาณ  
ประจำปีงบประมาณ

พ.ศ. 2565



# ตามข้อบังคับมหาวิทยาลัยราชภัฏสกลนคร ว่าด้วย เงินรายได้มหาวิทยาลัย พ.ศ. 2553

**ข้อ 25** ก่อนเบิกจ่ายจากหน่วยงานคลังของมหาวิทยาลัย  
ตามแผนงบประมาณรายจ่ายประจำปีหรือแผนงบประมาณรายจ่ายเพิ่มเติม  
ให้หน่วยงานผู้เบิกยื่นแผนการใช้เงินงบประมาณต่อเจ้าหน้าที่งบประมาณ

การติดตามงบประมาณ  
ประจำปีงบประมาณ พ.ศ. 2564

# รายงานผลการเบิกจ่ายงบประมาณ (เบิกจ่ายหน่วยงาน) งบประมาณแผ่นดิน ประจำปีงบประมาณ พ.ศ 2564

ข้อมูล วันที่ 7 กันยายน 2564

ลำดับ	หน่วยงานคณะ/สำนัก/สถาบัน	จำนวนโครงการทั้งหมด	จำนวนโครงการที่เบิกจ่ายแล้ว	งบประมาณที่ได้รับจัดสรร	ไตรมาส 1		ไตรมาส 2		ไตรมาส 3		ไตรมาส 4 (7 กันยายน 2564)		รวมแผน/ผลเบิกจ่าย (ต.ค. 63 - 7 ก.ย. 64)		คิดร้อยละการเบิกจ่ายทั้งสิ้น	
					แผน	ผล	แผน	ผล	แผน	ผล	แผน	ผล	แผน	ผล	แผน	ผล
1	กองกลาง	11	10	80,603,997	1,797,345	2,258,189	13,171,645	12,325,850	33,698,945	17,071,118	31,936,062	14,613,051	80,603,997	46,268,209	100	57.40
2	งบบุคลากรมหาวิทยาลัยราชภัฏ เพื่อการพัฒนาท้องถิ่น+เงินอุดหนุนค่าใช้จ่ายในการประกันคุณภาพการศึกษา	22	20	376,311,063	86,894,750	84,711,895	92,318,900	90,983,970	98,881,150	91,187,710	98,216,263	69,817,037	376,311,063	336,700,612	100	89.47
3	กองนโยบายและแผน	4	4	775,000	141,020	70,159	140,085	34,070	254,790	81,750	239,105	242,723	775,000	428,702	100	55.32
4	กองพัฒนานักศึกษา	1	1	266,850	90,000	17,005	90,000	161,080	56,850	47,388	30,000	41,290	266,850	266,763	100	99.97
5	คณะครุศาสตร์	42	42	1,229,720	81,130	151,996	622,092	516,909	144,171	207,880	382,327	351,490	1,229,720	1,228,275	100	99.88
6	คณะเทคโนโลยีการเกษตร	7	7	863,515	181,588	121,409	359,915	157,203	230,467	211,357	91,545	372,876	863,515	862,845	100	99.92
7	คณะเทคโนโลยีอุตสาหกรรม	6	6	1,046,970	240,333	123,280	439,533	129,445	183,296	146,017	183,808	614,028	1,046,970	1,012,770	100	96.73
8	คณะมนุษยศาสตร์และสังคมศาสตร์	3	3	1,003,200	337,400	189,450	396,400	140,724	137,880	210,243	131,520	402,004	1,003,200	942,421	100	93.94
9	คณะวิทยาการจัดการ	7	6	1,113,480	359,606	69,675	279,606	330,615	269,606	71,640	204,662	500,811	1,113,480	972,741	100	87.36
10	คณะวิทยาศาสตร์และเทคโนโลยี	26	25	2,561,555	382,950	170,014	1,136,167	470,526	662,984	484,447	379,454	1,292,310	2,561,555	2,417,296	100	94.37
11	สำนักวิทยบริการและเทคโนโลยีสารสนเทศ	1	0	324,000	-	-	-	-	-	-	324,000	-	324,000	-	100	-
12	สถาบันวิจัยและพัฒนา	1	1	150,000	37,500	2,900	37,500	21,212	37,500	-	37,500	65,604	150,000	89,716	100	59.81
13	สำนักส่งเสริมวิชาการและงานทะเบียน	3	3	267,000	26,000	49,566	62,500	-	61,500	-	117,000	140,000	267,000	189,566	100	71.00
รวมทั้งสิ้น		134	128	466,516,350	90,569,622	87,935,538	109,054,343	105,271,604	134,619,139	109,719,550	132,273,246	88,453,224	466,516,350	391,379,916	100	83.89

# รายงานผลการเบิกจ่ายงบประมาณ (เบิกจ่ายหน่วยงาน) งบประมาณเงินรายได้ ประจำปีงบประมาณ พ.ศ 2564

ข้อมูล วันที่ 7 กันยายน 2564

ลำดับ	หน่วยงานคณะ/สำนัก/สถาบัน	จำนวนโครงการทั้งหมด	จำนวนโครงการที่เบิกจ่ายแล้ว	งบประมาณที่ได้รับจัดสรร	ไตรมาส 1		ไตรมาส 2		ไตรมาส 3		ไตรมาส 4 (7 กันยายน 2564)		รวมแผน/ผลเบิกจ่าย (ต.ค. 63 - 7 ก.ย. 64)		คิดร้อยละการเบิกจ่ายทั้งสิ้น	
					แผน	ผล	แผน	ผล	แผน	ผล	แผน	ผล	แผน	ผล	แผน	ผล
1	กองกลาง	47	36	49,899,840	9,475,441	8,317,578	11,203,337	11,285,669	13,729,990	9,580,005	15,491,072	5,669,552	49,899,840	34,852,804	100.00	69.85
2	กองนโยบายและแผน	8	6	955,250	180,450	18,371	154,890	66,413	244,460	120,611	375,450	111,694	955,250	317,088	100.00	33.19
3	กองพัฒนานักศึกษา	21	18	4,689,307	667,445	481,310	1,464,955	631,120	1,480,795	1,418,042	1,076,112	613,001	4,689,307	3,143,473	100.00	67.03
4	คณะครุศาสตร์	48	38	4,914,410	8,000	1,247,049	375,523	1,408,602	298,435	677,268	4,232,452	995,878	4,914,410	4,328,796	100.00	88.08
5	คณะเทคโนโลยีการเกษตร	13	13	1,060,250	451,960	270,998	226,781	158,189	209,814	153,811	171,695	226,746	1,060,250	809,744	100.00	76.37
6	คณะเทคโนโลยีอุตสาหกรรม	7	5	1,166,820	384,762	116,491	216,422	177,110	163,712	145,630	401,924	365,864	1,166,820	805,096	100.00	69.00
7	บัณฑิตวิทยาลัย	30	28	18,698,103	3,681,332	1,986,806	5,537,622	2,846,206	5,008,874	1,959,691	4,470,275	1,804,342	18,698,103	8,597,046	100.00	45.98
8	คณะมนุษยศาสตร์และสังคมศาสตร์	11	9	2,809,900	557,412	288,165	1,144,531	115,135	418,713	270,945	689,244	686,706	2,809,900	1,360,951	100.00	48.43
9	คณะวิทยาการจัดการ	14	12	4,702,200	1,512,742	473,569	1,213,350	1,059,590	863,630	490,124	1,112,478	513,498	4,702,200	2,536,781	100.00	53.95
10	คณะวิทยาศาสตร์และเทคโนโลยี	27	24	3,568,220	654,580	398,618	1,026,626	482,405	886,682	521,673	1,000,332	853,561	3,568,220	2,256,257	100.00	63.23
11	สถาบันภาษา ศิลปะและวัฒนธรรม	7	5	1,387,250	230,475	103,349	387,065	340,516	540,855	227,544	228,855	357,998	1,387,250	1,029,407	100.00	74.20
12	สำนักวิทยบริการและเทคโนโลยีสารสนเทศ	17	14	4,204,750	1,221,387	673,590	1,416,618	811,789	830,903	836,524	735,842	487,542	4,204,750	2,809,445	100.00	66.82
13	สถาบันวิจัยและพัฒนา	11	10	3,961,750	1,017,036	346,182	1,135,563	1,228,970	933,123	478,578	876,028	775,248	3,961,750	2,828,978	100.00	71.41
14	สำนักส่งเสริมวิชาการและงานทะเบียน	20	20	10,887,370	2,364,382	2,393,968	2,562,412	2,285,400	2,432,612	2,311,499	3,527,964	1,321,579	10,887,370	8,312,446	100.00	76.35
รวมทั้งสิ้น		281	238	112,905,420	22,407,404	17,116,043	28,065,695	22,897,114	28,042,598	19,191,945	34,389,723	14,783,210	112,905,420	73,988,312	100.00	65.53

# รายงานผลการเบิกจ่ายงบประมาณ (เบิกจ่ายหน่วยงาน) งบประมาณศูนย์ฝึกประสบการณ์สหภาพเพชร

ประจำปีงบประมาณ พ.ศ 2564 ข้อมูล วันที่ 7 กันยายน 2564

ลำดับ	หน่วยงานคณะ/สำนัก/สถาบัน	จำนวนโครงการทั้งหมด	จำนวนโครงการที่เบิกจ่ายแล้ว	งบประมาณที่ได้รับจัดสรร	ไตรมาส 1		ไตรมาส 2		ไตรมาส 3		ไตรมาส 4 (7 กันยายน 2564)		รวมแผน/ผลเบิกจ่าย (ต.ค. 63 - 7 ก.ย. 64)		คิตรี้อยละการเบิกจ่ายทั้งสิ้น	
					แผน	ผล	แผน	ผล	แผน	ผล	แผน	ผล	แผน	ผล	แผน	ผล
1	ศูนย์ฝึกประสบการณ์วิชาชีพอาคารเอนกประสงค์ภูพานเพชร	2	2	4,083,950	802,371	789,704	802,371	794,169	802,371	739,399	1,676,837	253,480	4,083,950	2,576,753	100	63.09
รวมทั้งสิ้น		2	2	4,083,950	802,371	789,704	802,371	794,169	802,371	739,399	1,676,837	253,480	4,083,950	2,576,753	100	63.09

# งบประมาณแผ่นดิน

ส่งหลักฐานการเบิกจ่าย  
ถึงงานคลังวันสุดท้าย  
ภายในวันที่  
16 กันยายน 2564

## กรณี ส่งหลักฐานการเบิกจ่ายงบประมาณ ล่าช้า

ในกรณีหน่วยงาน ไม่สามารถดำเนินการส่งหลักฐานการเบิกจ่ายงบประมาณ  
ถึงงานคลังตามระยะเวลาที่กำหนด หากมีความจำเป็น  
ต้องทำบันทึกถึงอธิการบดี เพื่อขยายระยะเวลาการเบิกจ่ายงบประมาณ  
เป็นรายกรณีไป

## การขออนุมัติกันเงินไว้เบิกเหลือมปี สำหรับงบประมาณแผ่นดิน

การขออนุมัติกันเงินไว้เบิกเหลือมปี หน่วยงานสามารถกันเงินไว้  
เบิกเหลือมปีได้ ในกรณี มีหนี้ผูกพัน (โดยดำเนินการจัดทำใบ PO  
ในระบบ GFMS ก่อน 30 กันยายน 2564 สามารถเบิกจ่ายได้  
อีกไม่เกิน 6 เดือน ของปีงบประมาณถัดไป)



# งบประมาณเงินรายได้

ส่งหลักฐานการเบิกจ่าย  
ถึงงานคลังวันสุดท้าย  
ภายในวันที่  
29 ตุลาคม 2564

## การขออนุมัติกันเงินไว้เบิกเหลือมปี สำหรับงบประมาณเงินรายได้

การขออนุมัติกันเงินไว้เบิกเหลือมปี หน่วยงานสามารถกันเงินไว้  
เบิกเหลือมปีได้ ส่งงานคลังภายใน 29 ตุลาคม 2564  
หากมีความจำเป็นต้องทำบันทึกถึง อธิการบดี เพื่อขยายระยะเวลา  
การเบิกจ่ายงบประมาณเป็นรายกรณีไป  
การกันเงินไว้เบิกเหลือมปี ในรายการที่ระบุจะไม่สามารถเปลี่ยนแปลง  
รายละเอียดค่าใช้จ่ายหรือโอนเปลี่ยนแปลงได้

**\*\*\*ให้หน่วยงานตรวจสอบรายละเอียดก่อนที่จะดำเนินการ  
ขออนุมัติกันเงินไว้เบิกเหลือมปี**

การจัดทำแผนการใช้จ่ายงบประมาณ  
ประจำปีงบประมาณ พ.ศ. 2565

เป้าหมายการเบิกจ่าย งบประมาณแผ่นดิน ประจำปีงบประมาณ พ.ศ. 2565  
 เพื่อให้หน่วยงานใช้ในการกำกับ ติดตามผลการเบิกจ่ายงบประมาณ

งบรายจ่าย	ไตรมาส 1	ไตรมาส 2	ไตรมาส 3	ไตรมาส 4
	(ต.ค. -ธ.ค.)	(ม.ค. -มี.ค.)	(เม.ย. -มิ.ย.)	(ก.ค. - ก.ย.)
1. งบบุคลากร	25.00%	25.00%	25.00%	25.00%
2. งบดำเนินงาน	35.00%	20.00%	20.10%	24.90%
3. งบลงทุน	28.00%	20.61%	21.94%	29.45%
4. งบเงินอุดหนุน	31.52%	23.23%	25.00%	20.25%
ภาพรวม	29.88%	22.21%	23.01%	24.90%

# เป้าหมายการเบิกจ่ายงบประมาณเงินรายได้ ประจำปีงบประมาณ พ.ศ. 2565 เพื่อให้หน่วยงานใช้ในการกำกับ ติดตามผลการเบิกจ่ายงบประมาณ

งบรายจ่าย	ไตรมาส 1	ไตรมาส 2	ไตรมาส 3	ไตรมาส 4
	(ต.ค. - ธ.ค.)	(ม.ค. - มี.ค.)	(เม.ย. - มิ.ย.)	(ก.ค. - ก.ย.)
1. งบบุคลากร	20.00%	20.00%	20.00%	40.00%
2. งบดำเนินงาน	10.00%	20.00%	20.00%	50.00%
3. งบลงทุน	2.00%	25.00%	40.00%	33.00%
4. งบเงินอุดหนุน	20.00%	20.00%	20.00%	40.00%
5. งบรายจ่ายอื่น	25.00%	25.00%	40.00%	10.00%
6. งบอุดหนุนโครงการวิจัย	60.00%	25.00%	0.00%	15.00%
<b>ภาพรวม</b>	<b>22.83%</b>	<b>22.50%</b>	<b>23.33%</b>	<b>31.33%</b>

**หมายเหตุ :** มหาวิทยาลัยจะติดตามผลความก้าวหน้าทุก ๆ เดือน โดยจะยึดผลการบริหารงบประมาณที่ปรากฏตามรายงานผลการเบิกจ่ายงบประมาณของระบบบริหารงบประมาณเป็นรายโครงการ และข้อมูลจากงานคลัง กองกลาง สำนักงานอธิการบดี ณ วันที่ 5 ของเดือนถัดไปเป็นสำคัญ เพื่อนำเสนอคณะกรรมการบริหารมหาวิทยาลัยคณะกรรมการบริหารงบประมาณและการเงิน และสภามหาวิทยาลัย

# ขั้นตอนการวางแผนการใช้จ่ายงบประมาณ

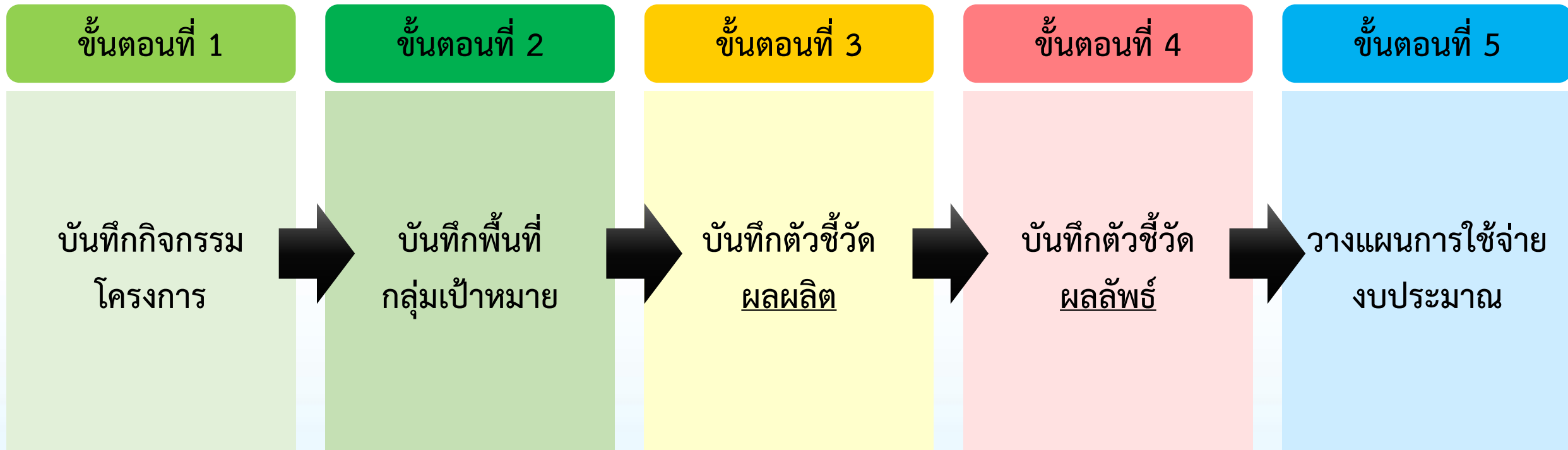

# ช่องทางการเข้าใช้งานระบบจัดทำคำขอตั้งงบประมาณโครงการ ประจำปีงบประมาณ พ.ศ. 2565

- เข้าเว็บไซต์กองนโยบายและแผน  
(<http://plan.snru.ac.th>)

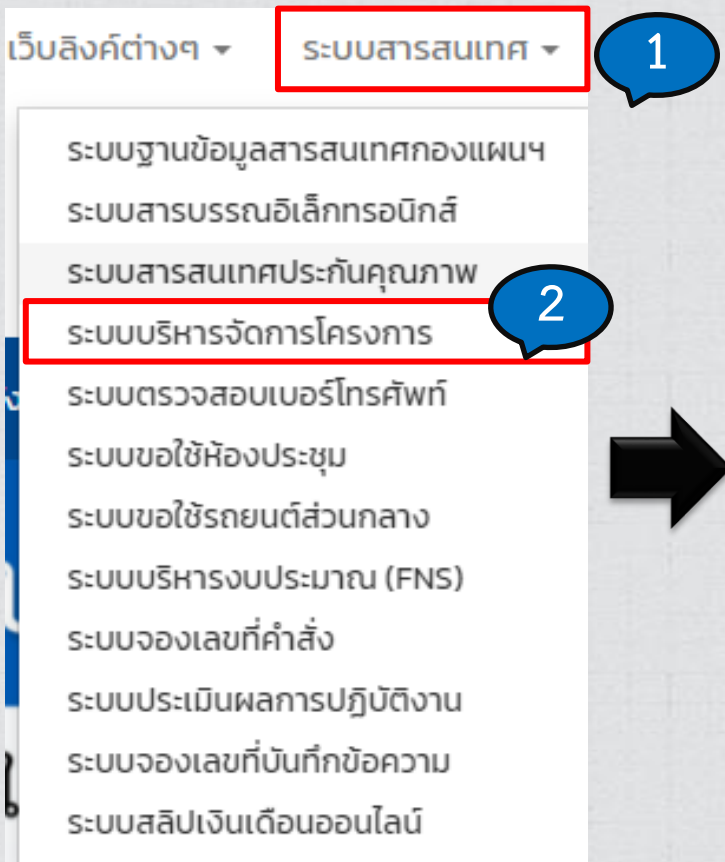

เว็บไซต์ต่างๆ ▾ ระบบสารสนเทศ ▾ 1

- ระบบฐานข้อมูลสารสนเทศกองแผนฯ
- ระบบสารบรรณอิเล็กทรอนิกส์
- ระบบสารสนเทศประกันคุณภาพ
- ระบบบริหารจัดการโครงการ 2
- ระบบตรวจสอบเบอร์โทรศัพท์
- ระบบขอใช้ห้องประชุม
- ระบบขอใช้รถยนต์ส่วนบุคคล
- ระบบบริหารงบประมาณ (FNS)
- ระบบจองเลขที่คำสั่ง
- ระบบประเมินผลการปฏิบัติงาน
- ระบบจองเลขที่บันทึกข้อความ
- ระบบสลิปเงินเดือนออนไลน์

➔

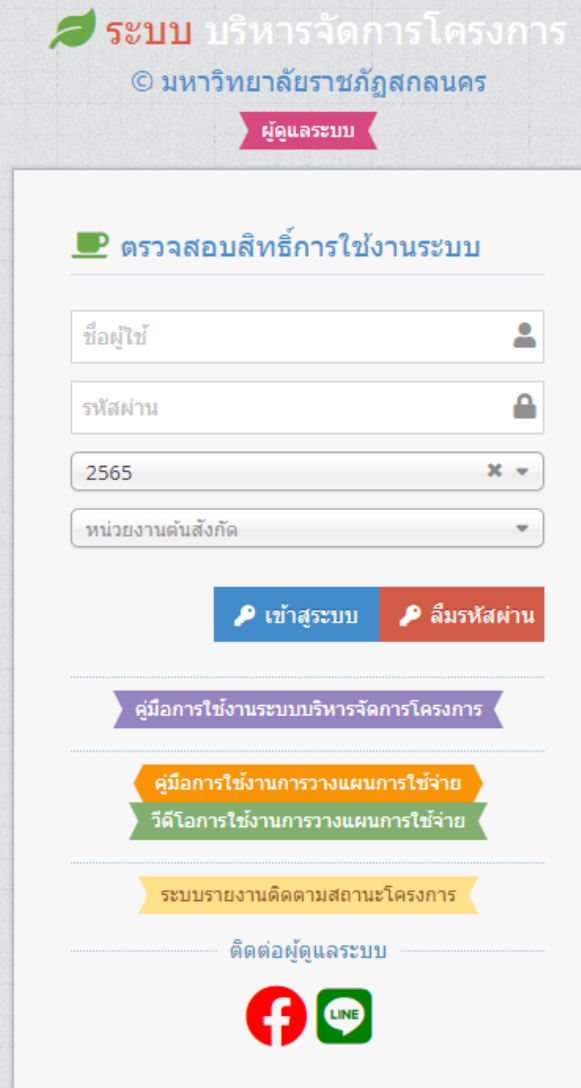

ระบบ บริหารจัดการโครงการ  
© มหาวิทยาลัยราชภัฏสกลนคร

ผู้ดูแลระบบ

ตรวจสอบสิทธิ์การใช้งานระบบ

ชื่อผู้ใช้

รหัสผ่าน

2565

หน่วยงานต้นสังกัด



คู่มือการใช้งานระบบบริหารจัดการโครงการ

คู่มือการใช้งานการวางแผนการใช้จ่าย

วิดีโอการใช้งานการวางแผนการใช้จ่าย

ระบบรายงานติดตามสถานะโครงการ

ติดต่อผู้ดูแลระบบ

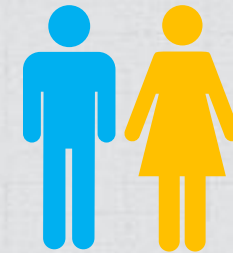

สิทธิ์ใช้งานระบบ โดยใช้  
Username  
Password  
ที่เข้าใช้งานระบบ e-slip  
(ระบบสลิปเงินเดือน)

# ช่องทางการเข้าใช้งานระบบจัดทำคำขอตั้งงบประมาณโครงการ ประจำปีงบประมาณ พ.ศ. 2565 (ต่อ)

**ระบบ** บริหารจัดการโครงการ  
© มหาวิทยาลัยราชภัฏสกลนคร  
ผู้ดูแลระบบ

**ตรวจสอบสิทธิ์การใช้งานระบบ**

ชื่อผู้ใช้

รหัสผ่าน

2565

หน่วยงานต้นสังกัด



**คู่มือการใช้งานระบบบริหารจัดการโครงการ**

**คู่มือการใช้งานการวางแผนการใช้จ่าย**

**วิดีโอการใช้งานการวางแผนการใช้จ่าย**

ระบบรายงานติดตามสถานะโครงการ

ติดต่อผู้ดูแลระบบ

คู่มือระบบการใช้งานระบบบริหารจัดการโครงการ  
ดาวนโหลด

[http://stadiumbooking.sru.ac.th/sru\\_project\\_management/faculty/document.pdf](http://stadiumbooking.sru.ac.th/sru_project_management/faculty/document.pdf)

คู่มือการใช้งานการวางแผนการใช้จ่าย ดาวนโหลด

[http://stadiumbooking.sru.ac.th/sru\\_project\\_management/faculty/documentPlan.pdf](http://stadiumbooking.sru.ac.th/sru_project_management/faculty/documentPlan.pdf)

วิดีโอการใช้งานการวางแผนการใช้จ่าย



# ตัวอย่างการอนุมัติแผน ระดับคณะ

แผนการใช้จ่ายงบประมาณตามหมวดรายจ่าย ประจำปีงบประมาณ พ.ศ. 2565

กิจกรรม..... งบประมาณที่ใช้ ..... บาท

หมวดรายจ่าย	งบประมาณ	ไตรมาส 1			ไตรมาส 2			ไตรมาส 3			ไตรมาส 4			รวม
		ต.ค	พ.ย	ธ.ค	ม.ค	ก.พ	มี.ค	เม.ย	พ.ค	มิ.ย	ก.ค	ส.ค	ก.ย	
งบรายจ่ายอื่น														
ค่าตอบแทน														
ค่าใช้สอย														
ค่าวัสดุ														
<b>รวมงบประมาณทั้งสิ้น</b>														

(ลงชื่อ).....

(.....)

ผู้รับผิดชอบโครงการ

วันที่ 20 เดือน กันยายน พ.ศ. 2564

เห็นควรอนุมัติ

(ลงชื่อ).....

(.....)

ประธานสาขาวิชา

วันที่ 20 เดือน กันยายน พ.ศ. 2564

อนุมัติ

(ลงชื่อ).....

(.....)

คณบดี.....

วันที่ 20 เดือน กันยายน พ.ศ. 2564



# ตัวอย่างการอนุมัติแผน ระดับสำนัก สถาบัน

แผนการใช้จ่ายงบประมาณตามหมวดรายจ่าย ประจำปีงบประมาณ พ.ศ. 2565

..... งบประมาณที่ใช้ 50,000.00 บาท

หมวดรายจ่าย	งบประมาณ	ไตรมาส 1			ไตรมาส 2			ไตรมาส 3			ไตรมาส 4			รวม
		ต.ค	พ.ย	ธ.ค	ม.ค	ก.พ	มี.ค	เม.ย	พ.ค	มิ.ย	ก.ค	ส.ค	ก.ย	
งบรายจ่ายอื่น	50,000.00	-	-	-	-	-	-	-	-	-	-	50,000	-	50,000
ค่าตอบแทน	6,000.00	-	-	-	-	-	-	-	-	-	-	6,000	-	6,000
ค่าใช้สอย	38,000.00	-	-	-	-	-	-	-	-	-	-	38,000	-	38,000
ค่าวัสดุ	6,000.00	-	-	-	-	-	-	-	-	-	-	6,000	-	6,000
<b>รวมงบประมาณทั้งสิ้น</b>		-	-	-	-	-	-	-	-	-	-	50,000	-	50,000

(ลงชื่อ).....

(.....)

ผู้รับผิดชอบโครงการ

วันที่ 20 เดือน กันยายน พ.ศ. 2564

[ ] อนุมัติ

(ลงชื่อ).....

(.....)

ผู้อำนวยการสำนัก สถาบัน

วันที่ 20 เดือน กันยายน พ.ศ. 2564

# ตัวอย่างการอนุมัติแผน ระดับกอง

แผนการใช้จ่ายงบประมาณตามหมวดรายจ่าย ประจำปีงบประมาณ พ.ศ. 2565

พัฒนาศักยภาพผู้รับผิดชอบด้านการจัดทำแผน งบประมาณ และประเมินผลโครงการ งบประมาณที่ใช้ 33,300.00 บาท

หมวดรายจ่าย	งบประมาณ	ไตรมาส 1			ไตรมาส 2			ไตรมาส 3			ไตรมาส 4			รวม
		ต.ค	พ.ย	ธ.ค	ม.ค	ก.พ	มี.ค	เม.ย	พ.ค	มิ.ย	ก.ค	ส.ค	ก.ย	
งบดำเนินงาน	68,900.00	-	-	33,300	-	-	-	-	-	-	-	-	-	33,300
ค่าตอบแทน/งบสรก.	4,200.00	-	-	4,200	-	-	-	-	-	-	-	-	-	4,200
ค่าใช้สอย/งบสรก.	56,200.00	-	-	26,600	-	-	-	-	-	-	-	-	-	26,600
ค่าวัสดุ/งบสรก.	8,500.00	-	-	2,500	-	-	-	-	-	-	-	-	-	2,500
<b>รวมงบประมาณทั้งสิ้น</b>		-	-	<b>33,300</b>	-	-	-	-	-	-	-	-	-	<b>33,300</b>

(ลงชื่อ).....  
 (.....)  
 ผู้รับผิดชอบโครงการ  
 วันที่ 20 เดือน กันยายน พ.ศ. 2564

เห็นควรอนุมัติ  
 (ลงชื่อ).....  
 (.....)  
 ผู้อำนวยการกอง.....  
 วันที่ 20 เดือน กันยายน พ.ศ. 2564

อนุมัติ  
 (ลงชื่อ).....  
 (.....)  
 รองอธิการบดี.....  
 วันที่ 20 เดือน กันยายน พ.ศ. 2564

# ตัวอย่างสรุปแผนการใช้จ่ายงบประมาณเงินรายได้

## ระดับคณะ สำนัก สถาบัน

หมวดรายจ่าย	งบประมาณ	ไตรมาส 1			ไตรมาส 2			ไตรมาส 3			ไตรมาส 4			รวม
		ต.ค.	พ.ย.	ธ.ค.	ม.ค.	ก.พ.	มี.ค.	เม.ย.	พ.ค.	มิ.ย.	ก.ค.	ส.ค.	ก.ย.	
งบบุคลากร	159,420	-	-	159,420	-	-	-	-	-	-	-	-	-	159,420
ค่าจ้างลูกจ้างสัญญาจ้าง	159,420	-	-	159,420	-	-	-	-	-	-	-	-	-	159,420
งบดำเนินงาน	3,168,680	-	-	3,168,680	-	-	-	-	-	-	-	-	-	3,168,680
ค่าตอบแทน/งบบุสรก.	257,050	-	-	257,050	-	-	-	-	-	-	-	-	-	257,050
ค่าใช้สอย/งบบุสรก.	1,683,861	-	-	1,683,861	-	-	-	-	-	-	-	-	-	1,683,861
ค่าวัสดุ/งบบุสรก.	1,209,769	-	-	1,209,769	-	-	-	-	-	-	-	-	-	1,209,769
ค่าสาธารณูปโภค/งบบุสรก.	18,000	-	-	18,000	-	-	-	-	-	-	-	-	-	18,000
งบรายจ่ายอื่น	248,000	-	-	248,000	-	-	-	-	-	-	-	-	-	248,000
งบรายจ่ายอื่น	248,000	-	-	248,000	-	-	-	-	-	-	-	-	-	248,000
<b>รวมงบประมาณ</b>	<b>3,576,100</b>	-	-	<b>3,576,100</b>	-	-	-	-	-	-	-	-	-	<b>3,576,100</b>

ลงชื่อ.....  
 (.....)  
 รองคณบดี/รอง ผอ.สำนัก สถาบัน ที่กำกับดูแลแผนงานและงบประมาณ  
 วันที่ 20 เดือน กันยายน พ.ศ. 2564

[ ] อนุมัติ  
 ลงชื่อ.....  
 (.....)  
 หัวหน้าส่วนราชการ/รองอธิการบดี  
 วันที่ 20 เดือน กันยายน พ.ศ. 2564

# ตัวอย่างสรุปแผนการใช้จ่ายงบประมาณเงินรายได้ ระดับกอง

กอง.....

หมวดรายจ่าย	งบประมาณ	ไตรมาส 1			ไตรมาส 2			ไตรมาส 3			ไตรมาส 4			รวม
		ต.ค.	พ.ย.	ธ.ค.	ม.ค.	ก.พ.	มี.ค.	เม.ย.	พ.ค.	มิ.ย.	ก.ค.	ส.ค.	ก.ย.	
งบดำเนินงาน	450,000	-	-	-	-	-	450,000	-	-	-	-	-	-	450,000
ค่าตอบแทน/งบสรก.	55,080	-	-	-	-	-	55,080	-	-	-	-	-	-	55,080
ค่าใช้สอย/งบสรก.	353,220	-	-	-	-	-	353,220	-	-	-	-	-	-	353,220
ค่าวัสดุ/งบสรก.	41,700	-	-	-	-	-	41,700	-	-	-	-	-	-	41,700
งบรายจ่ายอื่น	688,000	-	-	-	-	-	688,000	-	-	-	-	-	-	688,000
ค่าตอบแทน	105,000	-	-	-	-	-	105,000	-	-	-	-	-	-	105,000
ค่าใช้สอย	496,000	-	-	-	-	-	496,000	-	-	-	-	-	-	496,000
ค่าวัสดุ	87,000	-	-	-	-	-	87,000	-	-	-	-	-	-	87,000
<b>รวมงบประมาณ</b>	<b>1,138,000</b>	<b>-</b>	<b>-</b>	<b>-</b>	<b>-</b>	<b>-</b>	<b>1,138,000</b>	<b>-</b>	<b>-</b>	<b>-</b>	<b>-</b>	<b>-</b>	<b>-</b>	<b>1,138,000</b>

ลงชื่อ.....

(.....)

ผู้อำนวยการกอง.....

วันที่ 20 เดือน กันยายน พ.ศ. 2564

[ ] อนุมัติ

ลงชื่อ.....

(.....)

รองอธิการบดี.....

วันที่ 20 เดือน กันยายน พ.ศ. 2564

ทุกส่วนราชการ จัดทำคำขออนุมัติโครงการและส่งแผนการใช้จ่ายงบประมาณตาม  
แบบฟอร์มที่กำหนด

ภายในวันที่ 15 กันยายน 2564

จัดส่งสำเนาโครงการที่อนุมัติแล้ว โดยส่งเป็นแบบ CD ข้อมูล

ภายในวันที่ 24 กันยายน 2564

งบประมาณ น้อยกว่า 100,000 บาท → หัวหน้าส่วนราชการอนุมัติโครงการ

งบประมาณ ตั้งแต่ 100,000 บาท ขึ้นไป → อธิการบดีอนุมัติโครงการ

# ผู้ประสานงาน การจัดทำคำขอตั้งงบประมาณ ประจำปีงบประมาณ พ.ศ.2565

ลำดับ	หน่วยงาน	ผู้รับผิดชอบ	IP Phone
1	- คณะครุศาสตร์	นายสมศักดิ์ อามาตร์สมบัติ	174
	- โครงการพิเศษ		
2	- โรงเรียนวิถีธรรมแห่งมหาวิทยาลัยราชภัฏสกลนคร		
3	- ศูนย์ฝึกประสบการณ์วิชาชีพพยาบาลพลซ		
4	- คณะมนุษยศาสตร์และสังคมศาสตร์	นางสาวชนกญาดา โคตรสาตี	76
5	- คณะวิทยาการจัดการ	นางสาวเบญจมาพร มายูร	76
6	- คณะวิทยาศาสตร์และเทคโนโลยี	นางสาวชญานุชพลิชฐ์ ประชาธิโก	77
	- ศูนย์วิทยาศาสตร์		
	- ศูนย์เทคโนโลยีที่เหมาะสม		
7	- คณะเทคโนโลยีการเกษตร	นางสาวอรอนงค์ ชูเดชวัฒนา	172
8	- คณะเทคโนโลยีอุตสาหกรรม		
9	- บัณฑิตวิทยาลัย	นางสาวประภาพร คำโสสมศรี	77
10	- สำนักส่งเสริมวิชาการและงานทะเบียน		
	- ศูนย์วิชาศึกษาทั่วไป		
11	- กองกลาง	นางเกกสิลา แสงบัวท้าว	174
12	- กองนโยบายและแผน		
13	- กองพัฒนานักศึกษา		
	- ศูนย์บริการสนับสนุนนักศึกษาพิการระดับอุดมศึกษา		
14	- สำนักวิทยบริการและเทคโนโลยีสารสนเทศ	นายปรีชา ศรีวิไล	173
15	- สถาบันภาษา ศิลปะและวัฒนธรรม		
16	- สถาบันวิจัยและพัฒนา	นายภาณุวัฒน์ ศักดิ์ตา	173
	- ศูนย์ความเป็นเลิศด้านพลังงานทางเลือก		
	- ศูนย์หนองหารศึกษา	นายจักรกฤษ กองพิมาย	175
	- ศูนย์คราม		

# แบบประเมินโครงการ



Thank You