



การประชุมติดตามการดำเนินโครงการยกระดับเศรษฐกิจรายตำบลแบบบูรณาการ  
1 ตำบล 1 มหาวิทยาลัย (มหาวิทยาลัย สร้างรากแก้วให้ประเทศ : U2T)  
(ผ่านสื่ออิเล็กทรอนิกส์ ZOOM)

วันศุกร์ที่ 20 สิงหาคม 2564 เวลา 10.30 - 12.00 น.

มหาวิทยาลัยราชภัฏสกลนคร

ติดตามการดำเนินโครงการยกระดับเศรษฐกิจรายตำบลแบบบูรณาการ  
1 ตำบล 1 มหาวิทยาลัย (มหาวิทยาลัย สร้างรากแก้วให้ประเทศ:U2T)

- 1. ผลเบิกจ่ายโครงการยกระดับเศรษฐกิจรายตำบลแบบบูรณาการ (1 ตำบล 1 มหาวิทยาลัย)  
(ณ วันที่ 19 สิงหาคม 2564)
- 2. หนังสือขออนุมัติขยายการเบิกจ่าย และส่งชุดเบิกล่าช้า งบแผ่นดิน (เงินกู้กระตุ้นเศรษฐกิจ)  
โครงการยกระดับเศรษฐกิจรายตำบลแบบบูรณาการ (1 ตำบล 1 มหาวิทยาลัย)
- 3. แบบสำรวจการได้รับการฉีดวัคซีนของผู้รับจ้างงาน (Google Form) ภายใน 20 สิงหาคม 2564
- 4. การรายงานผลการดำเนินงานตำบล 14 ตัวชี้วัด (TSI) ไตรมาส 2
- 5. แบบฟอร์มเล่มรายงานผลการดำเนินโครงการ U2T (สิ้นสุดโครงการ)
- 6. การกรอกข้อมูล Community Big Data หรือ CBD (โดย ผอ.สมบัติ เทียบแสง)

1. ผลการเบิกจ่ายงบประมาณ  
โครงการยกระดับเศรษฐกิจและสังคมรายตำบลแบบบูรณาการ  
(1 ตำบล 1 มหาวิทยาลัย)

# กราฟแสดงผลการเบิกจ่ายงบประมาณโครงการยกระดับเศรษฐกิจและสังคมรายตำบลแบบบูรณาการ (1 ตำบล 1 มหาวิทยาลัย)

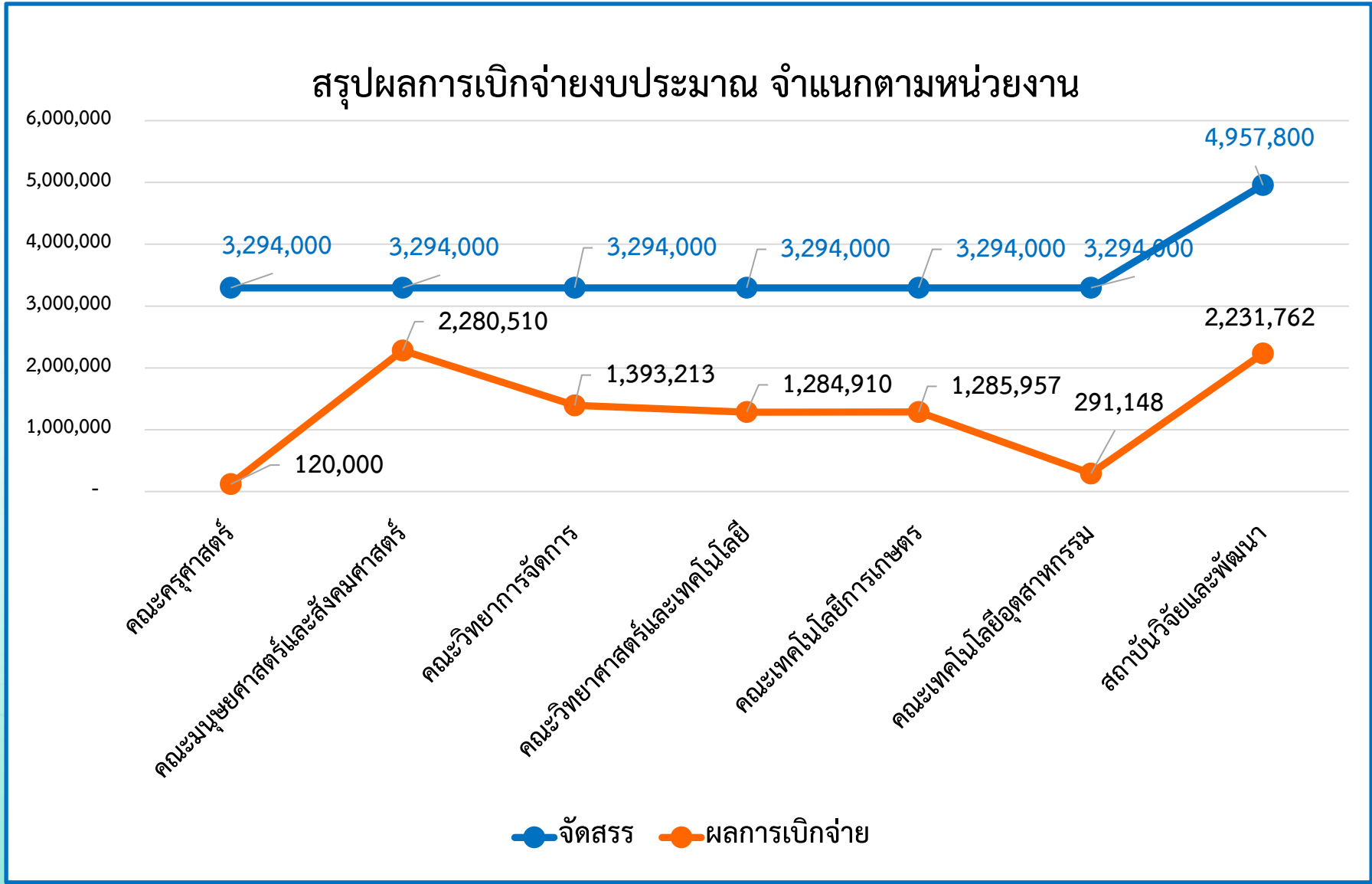

มหาวิทยาลัยราชภัฏสกลนคร	
ได้รับจัดสรร (บาท)	ผลการเบิกจ่าย (บาท)
24,721,800	8,887,499

กราฟแสดงผลการเบิกจ่ายงบประมาณโครงการยกระดับเศรษฐกิจและสังคมรายตำบลแบบบูรณาการ  
(1 ตำบล 1 มหาวิทยาลัย)

คณะครุศาสตร์

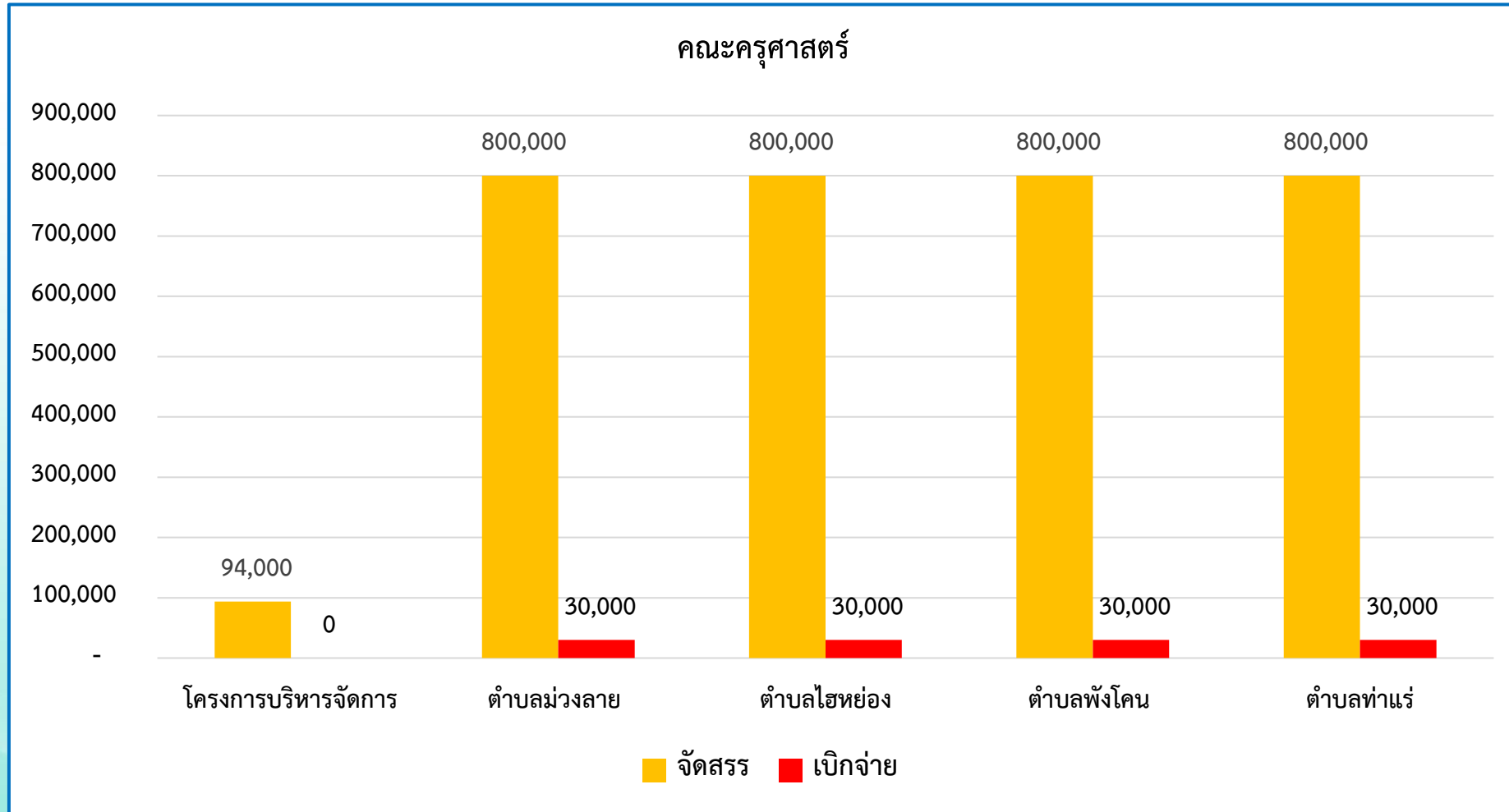

กราฟแสดงผลการเบิกจ่ายงบประมาณโครงการยกระดับเศรษฐกิจและสังคมรายตำบลแบบบูรณาการ  
(1 ตำบล 1 มหาวิทยาลัย)

คณะมนุษยศาสตร์และสังคมศาสตร์

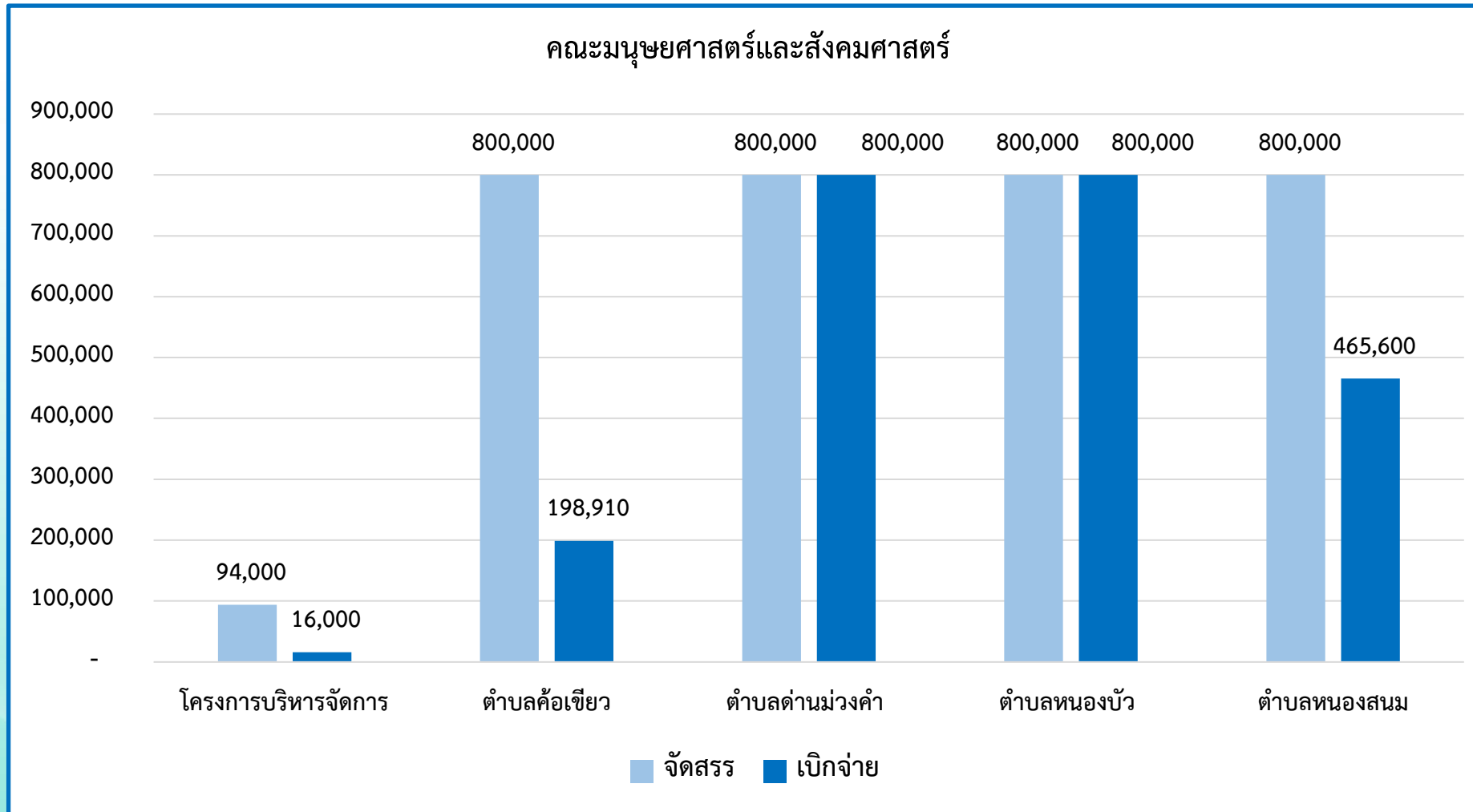

กราฟแสดงผลการเบิกจ่ายงบประมาณโครงการยกระดับเศรษฐกิจและสังคมรายตำบลแบบบูรณาการ  
(1 ตำบล 1 มหาวิทยาลัย)  
คณะวิทยาการจัดการ

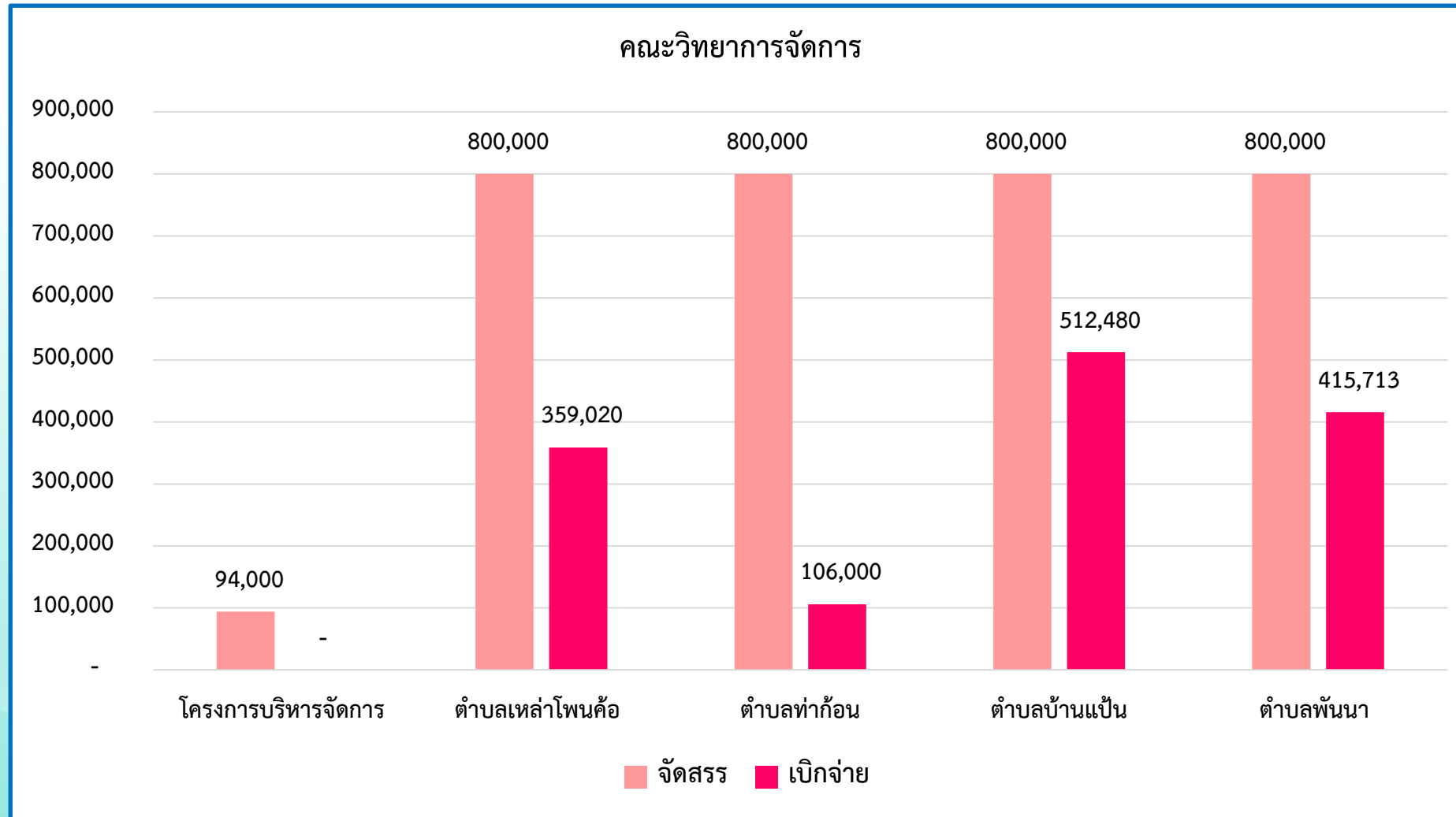

# กราฟแสดงผลการเบิกจ่ายงบประมาณโครงการยกระดับเศรษฐกิจและสังคมรายตำบลแบบบูรณาการ

(1 ตำบล 1 มหาวิทยาลัย)

คณะวิทยาศาสตร์และเทคโนโลยี

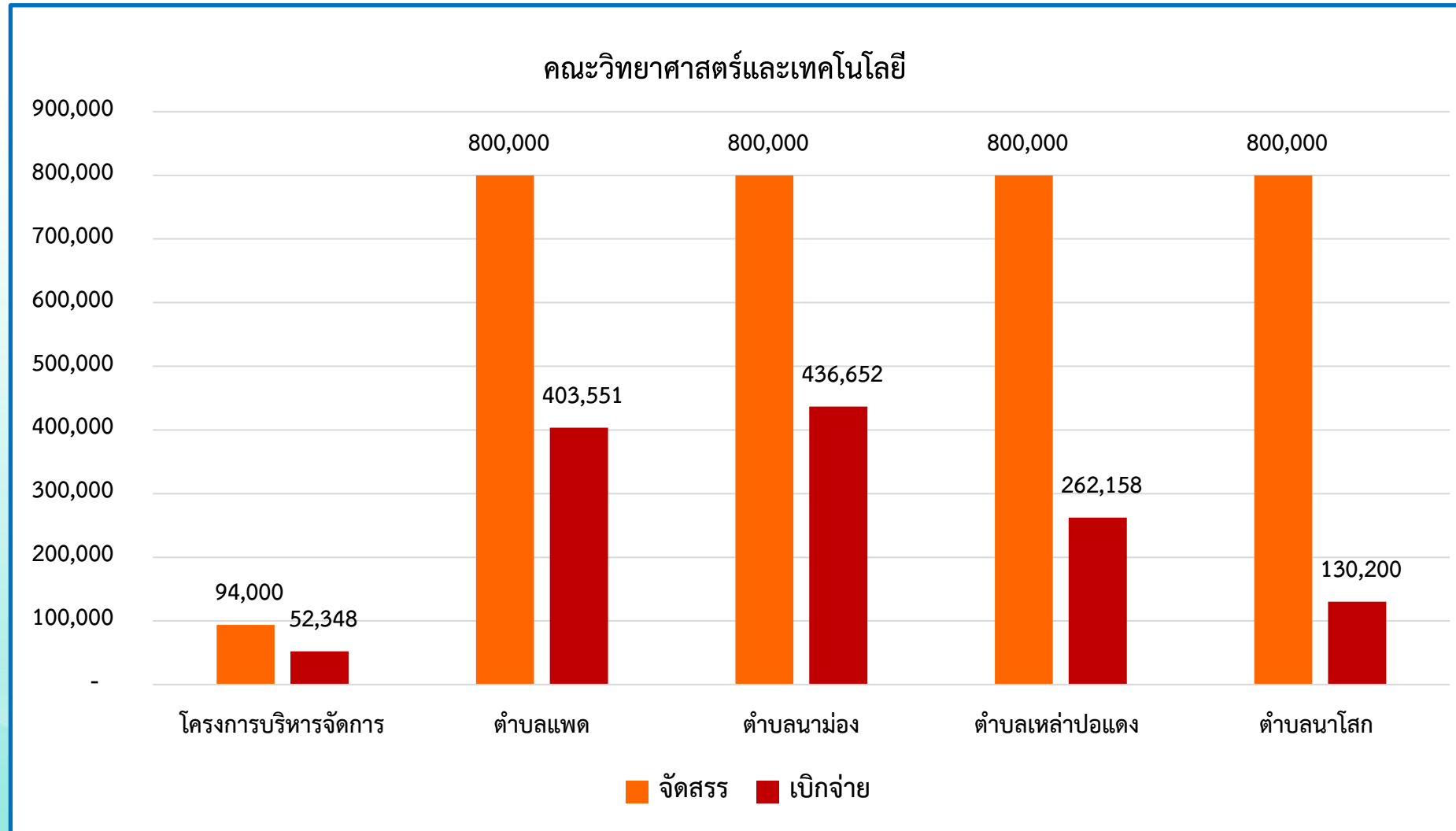



กราฟแสดงผลการเบิกจ่ายงบประมาณโครงการยกระดับเศรษฐกิจและสังคมรายตำบลแบบบูรณาการ  
(1 ตำบล 1 มหาวิทยาลัย)  
คณะเทคโนโลยีการเกษตร

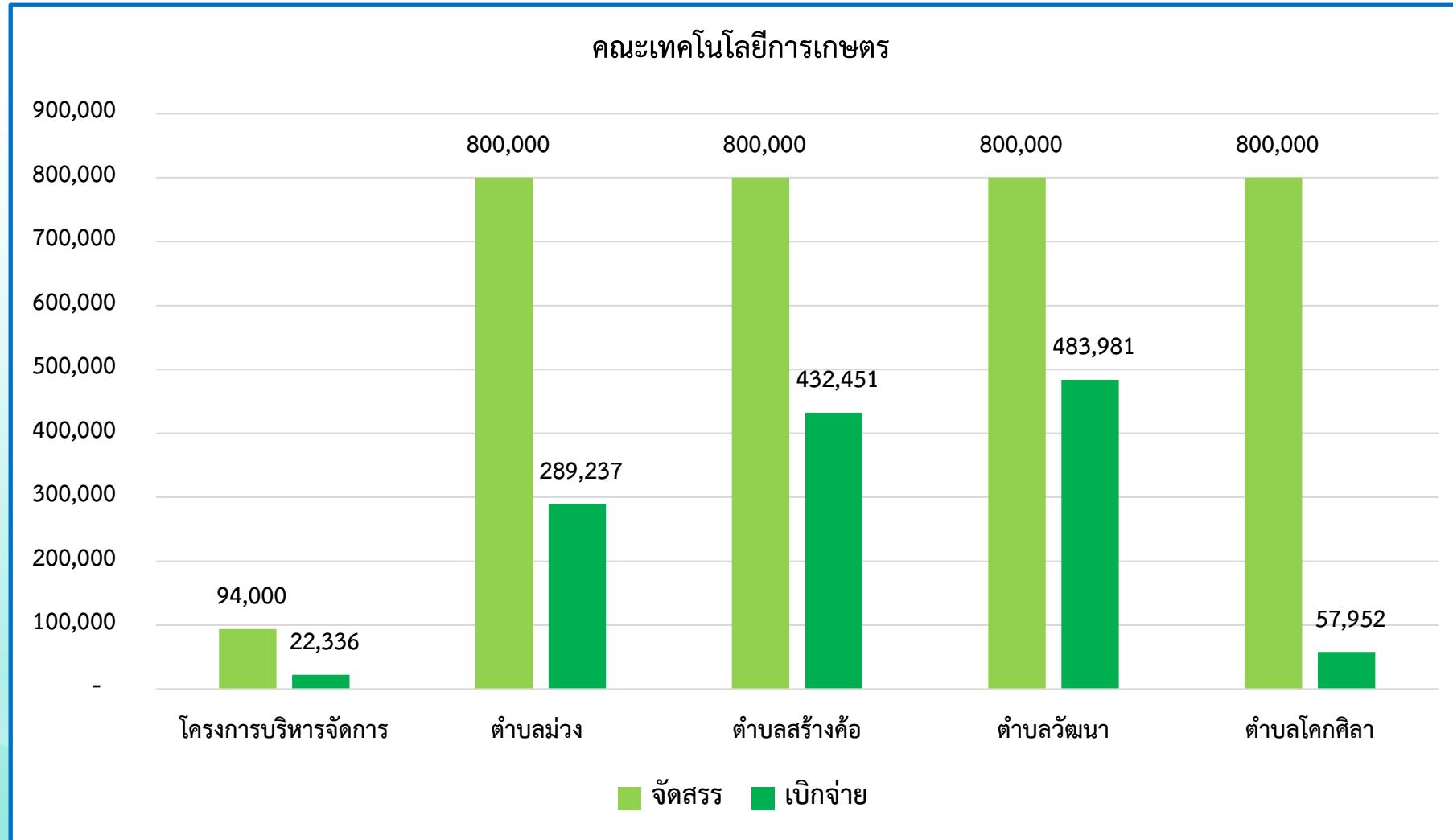

# กราฟแสดงผลการเบิกจ่ายงบประมาณโครงการยกระดับเศรษฐกิจและสังคมรายตำบลแบบบูรณาการ

(1 ตำบล 1 มหาวิทยาลัย)

คณะเทคโนโลยีอุตสาหกรรม

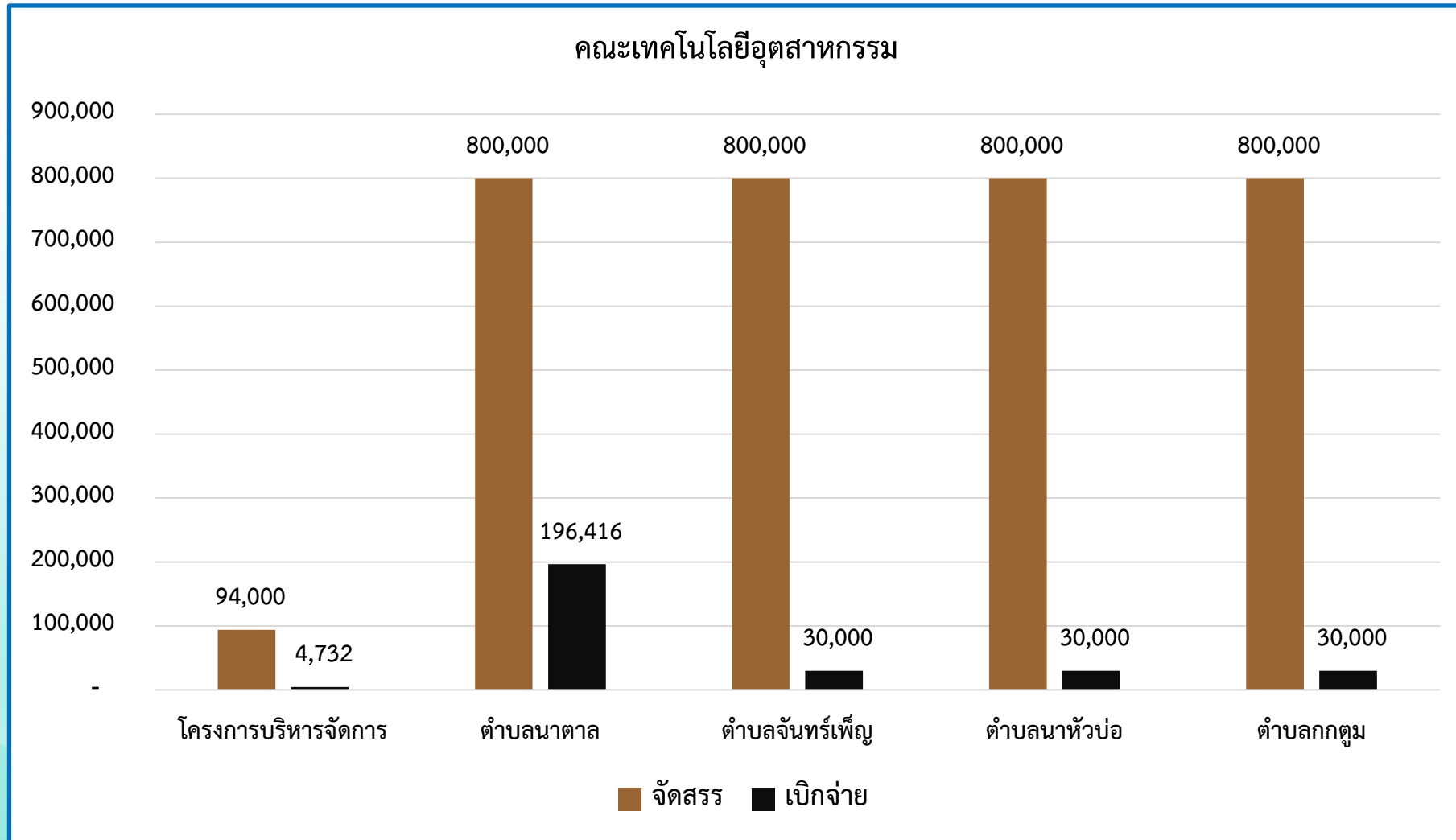

# กราฟแสดงผลการเบิกจ่ายงบประมาณโครงการยกระดับเศรษฐกิจและสังคมรายตำบลแบบบูรณาการ

(1 ตำบล 1 มหาวิทยาลัย)

สถาบันวิจัยและพัฒนา

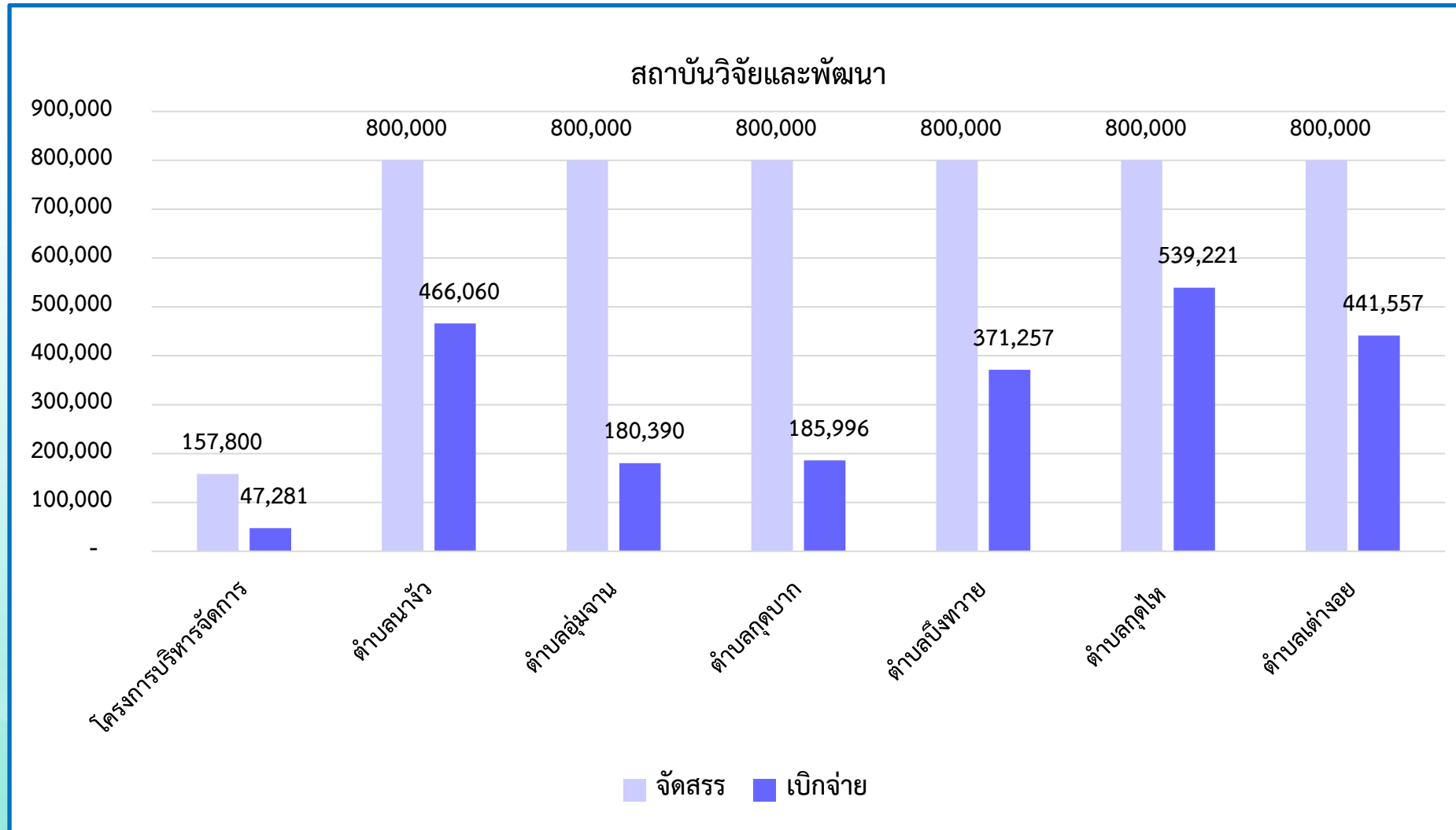

# ติดตามการดำเนินโครงการยกระดับเศรษฐกิจรายตำบลแบบบูรณาการ 1 ตำบล 1 มหาวิทยาลัย (มหาวิทยาลัย สร้างรากแก้วให้ประเทศ:U2T)

## ■ 2. หนังสือขออนุมัติขยายการเบิกจ่าย และส่งชุดเบิกล่าช้า งบแผ่นดิน (เงินกู้กระตุ้นเศรษฐกิจ) โครงการยกระดับเศรษฐกิจรายตำบลแบบบูรณาการ (1 ตำบล 1 มหาวิทยาลัย)

 **ด่วนที่สุด** **บันทึกข้อความ**

ส่วนราชการ มหาวิทยาลัยราชภัฏสุราษฎร์ธานี สำนักงานอธิการบดี กองนโยบายและแผน โทร. ๗๖  
ที่ อว ๐๖๒๑๑.๐๑(๒) /๑๕๓ วันที่ ๔ สิงหาคม ๒๕๖๔

เรื่อง ขออนุมัติขยายการเบิกจ่าย และส่งชุดเบิกล่าช้า งบแผ่นดิน (เงินกู้กระตุ้นเศรษฐกิจ)  
โครงการยกระดับเศรษฐกิจรายตำบลแบบบูรณาการ (๑ ตำบล ๑ มหาวิทยาลัย)

เรียน อธิการบดี

๑. ต้นเรื่อง/เรื่องเดิม  
อ้างถึง ที่ อว ๐๖๒๑/ว๑๔๕๒ ลงวันที่ ๒๗ กรกฎาคม ๒๕๖๔ เรื่อง แจ้งกำหนดนำส่งหลักฐานการเบิกจ่าย ประจำปีงบประมาณ พ.ศ. ๒๕๖๔ ตามที่มหาวิทยาลัยราชภัฏสุราษฎร์ธานี ได้อนุมัติจัดสรรงบประมาณแผ่นดิน (เงินกู้กระตุ้นเศรษฐกิจ) บูรณาการ ๑ ตำบล ๑ มหาวิทยาลัย ค่าใช้จ่ายตามโครงการจำนวน ๓๐ ตำบล ค่าตอบแทน/ใช้สอย/วัสดุ ให้กับคณะ/สถาบันวิจัยและพัฒนา เพื่อใช้ในการบริหารงานในการพัฒนาตำบลตามวิสัยทัศน์การยกระดับเศรษฐกิจและสังคมรายตำบลแบบบูรณาการ โดยเร่งรัดดำเนินการส่งหลักฐานการเบิกจ่ายเงินถึงงานคลัง ภายในวันที่ ๑๐ กันยายน ๒๕๖๔ ความทราบแล้ว

๒. ข้อเท็จจริง  
มหาวิทยาลัยรับผิดชอบ จำนวน ๓๐ ตำบล ซึ่งรายตำบลจะต้องดำเนินการกิจกรรมในพื้นที่ตามแผนการปฏิบัติงานได้ตามกำหนด แต่เนื่องจากสถานการณ์การแพร่ระบาดของโรคอุบัติใหม่ไวรัสโคโรนา ๒๐๑๙ (COVID-19) ทำให้การดำเนินการดังกล่าวไม่เป็นไปตามแผนที่กำหนด

๓. ข้อกฎหมาย/ระเบียบ  
พระราชบัญญัติวิธีการงบประมาณ พ.ศ. ๒๕๖๑ มาตรา ๓๔ ให้หัวหน้าหน่วยงานรับงบประมาณมีหน้าที่ควบคุมการใช้จ่ายงบประมาณรายจ่ายให้เป็นไปตามแผนงานหรือรายการและภายในวงเงินงบประมาณรายจ่ายตามที่กำหนดไว้ในกฎหมายว่าด้วยงบประมาณรายจ่าย หรือตามที่มีการโอนหรือได้รับจัดสรรตามพระราชบัญญัตินี้

๔. ข้อเสนอเพื่อพิจารณา  
ในการนี้ กองนโยบายและแผน จึงขออนุมัติดำเนินการดังต่อไปนี้  
๑. ขออนุมัติขยายเบิกจ่าย งบแผ่นดิน (เงินกู้กระตุ้นเศรษฐกิจ) โครงการยกระดับเศรษฐกิจรายตำบลแบบบูรณาการ ค่าใช้จ่ายตามโครงการจำนวน ๓๐ ตำบล ค่าตอบแทน/ใช้สอย/วัสดุ (ตามเอกสารแนบ) และขออนุมัติส่งหลักฐานการเบิกจ่ายไปยังงานคลัง ภายในวันที่ ๒๕ กันยายน ๒๕๖๔  
๒. ขออนุมัติขยายเบิกจ่าย ค่าจ้างงานบุคคลที่ทำสัญญา กับมหาวิทยาลัย ๓๐ ตำบล ตามคำสั่ง ๑๔๔-๑๔๕/๒๕๖๔ และขออนุมัติส่งหลักฐานการเบิกจ่ายไปยังงานคลัง ภายในวันที่ ๒๕ กันยายน ๒๕๖๔

จึงเรียนมาเพื่อโปรดพิจารณาอนุมัติ

  
(ผู้ช่วยศาสตราจารย์ ดร.กาญจนา วงษ์ศรีสุลัดดี)  
รองอธิการบดีฝ่ายวางแผนและประกันคุณภาพ

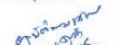
  
(รองศาสตราจารย์ ดร.กัญญา วงษ์ศรีสุลัดดี)  
รักษาการแทนอธิการบดีมหาวิทยาลัยราชภัฏสุราษฎร์ธานี

ตามหนังสืองานคลังที่ อว 0621/ว1452 ลงวันที่ 27 กรกฎาคม 2564 เรื่อง แจ้งกำหนดนำส่งหลักฐานการเบิกจ่าย ประจำปีงบประมาณ พ.ศ. 2564 โดยเร่งรัดดำเนินการส่งหลักฐานการเบิกจ่ายเงินถึงงานคลังภายในวันที่ 10 กันยายน 2564 นั้น

**ในการนี้ กองนโยบายและแผน จึงขออนุมัติดำเนินการในภาพรวม 30 ตำบล ดังต่อไปนี้**

1. ขออนุมัติขยายเบิกจ่าย งบแผ่นดิน (เงินกู้กระตุ้นเศรษฐกิจ) โครงการยกระดับเศรษฐกิจรายตำบลแบบบูรณาการ ค่าใช้จ่ายตามโครงการจำนวน 30 ตำบล ค่าตอบแทน/ใช้สอย/วัสดุ (ตามเอกสารแนบ) และขออนุมัติส่งหลักฐานการเบิกจ่ายไปยังงานคลัง **ภายในวันที่ 25 กันยายน 2564**
2. ขออนุมัติขยายเบิกจ่าย ค่าจ้างงานบุคคลที่ทำสัญญากับมหาวิทยาลัย 30 ตำบล ตามคำสั่ง 144-145/2564 และขออนุมัติส่งหลักฐานการเบิกจ่ายไปยังงานคลัง **ภายในวันที่ 25 กันยายน 2564**

# ติดตามการดำเนินโครงการยกระดับเศรษฐกิจรายตำบลแบบบูรณาการ 1 ตำบล 1 มหาวิทยาลัย (มหาวิทยาลัย สร้างรากแก้วให้ประเทศ:U2T)

- 3. แบบสำรวจการได้รับการฉีดวัคซีนของผู้รับจ้างงาน (Google Form) ภายใน 20 สิงหาคม 2564

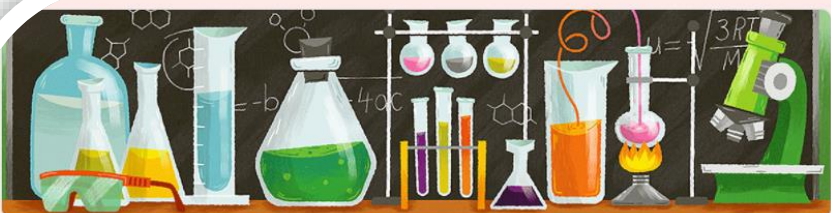

## แบบสำรวจการได้รับการฉีดวัคซีนของผู้รับจ้างงาน

ภายใต้โครงการยกระดับเศรษฐกิจรายตำบลแบบบูรณาการ : U2T ภายในวันที่ 20 สิงหาคม 2564

\*จำเป็น

1.หมายเลขประจำตัวประชาชน \*

คำตอบของคุณ

2.ชื่อ-สกุล \*

คำตอบของคุณ

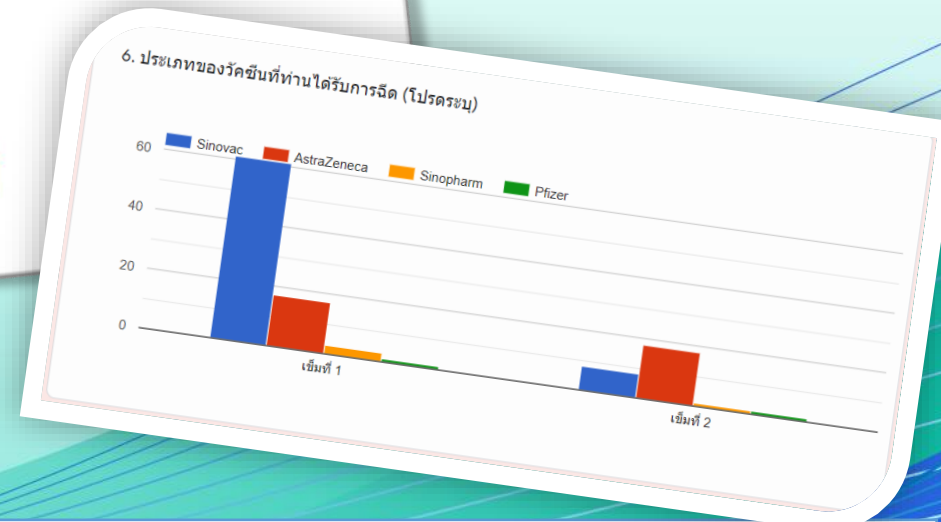
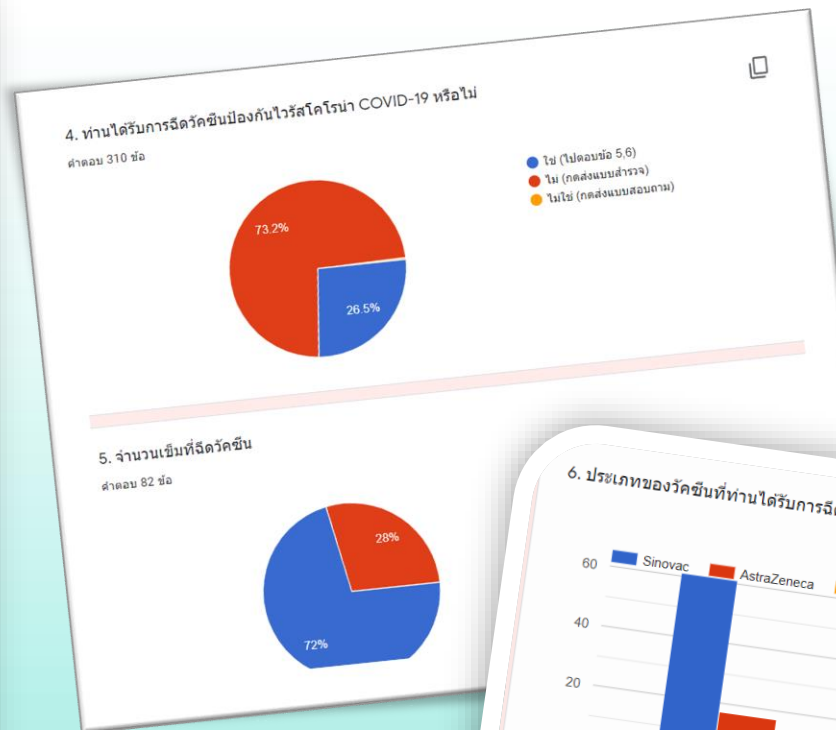

รายงานสรุปการกรอกแบบสำรวจการได้รับวัคซีนของผู้รับจ้างงาน

คณะ/ตำบล	ผลสำรวจการได้รับการฉีดวัคซีนของผู้รับจ้างงาน			
	ฉีดแล้ว 1 เข็ม	ฉีดแล้ว 2 เข็ม	ยังไม่ได้ฉีด	รวมจำนวนผู้ตอบแบบสำรวจ
<b>คณะครุศาสตร์</b>	6	2	39	47
1. ท่าแร่	1	0	11	12
2. ม่วงลาย	3	1	16	20
3. ไสหย่อง	2	1	12	15
4. ตำบลพังโคน	0	0	0	0
<b>คณะมนุษยศาสตร์และสังคมศาสตร์</b>	8	7	41	56
1. หนองบัว	6	1	16	23
2. ตำบลม่วงคำ	1	6	14	21
3. ค้อเขียว	1	0	11	12
4. หนองสนม	0	0	0	0
<b>คณะวิทยาการจัดการ</b>	3	4	23	30
1. ท่าก้อน	0	1	9	10
2. พันนา	1	2	7	10
3. บ้านแป้น	2	1	7	10
4. ตำบลเหล่าโพนค้อ	0	0	0	0
<b>คณะเทคโนโลยีอุตสาหกรรม</b>	9	5	36	50
1. นาหัวบ่อ	2	2	8	12
2. นาทาล	2	0	8	10
3. จันทรเพ็ญ	3	1	5	9
4. กกตุม	2	2	15	19

ข้อมูล ณ วันที่ 19 สิงหาคม 2564 เวลา 9.00 น.

คณะ/ตำบล	ผลสำรวจการได้รับการฉีดวัคซีนของผู้รับจ้างงาน			
	ฉีดแล้ว 1 เข็ม	ฉีดแล้ว 2 เข็ม	ยังไม่ได้ฉีด	รวมจำนวนผู้ตอบแบบสำรวจ
<b>คณะเทคโนโลยีอุตสาหกรรม</b>	9	5	36	50
1. นาหัวบ่อ	2	2	8	12
2. นาทาล	2	0	8	10
3. จันทรเพ็ญ	3	1	5	9
4. กกตุม	2	2	15	19
<b>คณะเทคโนโลยีการเกษตร</b>	8	5	42	55
1. ม่วง	1	4	9	14
2. วัฒนา	1	0	12	13
3. โคกสิลา	3	0	9	12
4. สร้างค้อ	3	1	12	16
<b>คณะวิทยาศาสตร์และเทคโนโลยี</b>				
1. เหล่าปอแดง	4	1	13	18
2. นาม่อง	1	0	6	7
3. แพด	0	0	13	13
4. นาโสก	0	0	0	0
<b>สถาบันวิจัยและพัฒนา</b>	12	2	28	42
1. อุ่มจาน	0	0	3	3
2. กุดบาก	3	0	3	6
3. กุดไผ่	0	1	14	15
4. บึงทวาย	9	1	8	18
<b>ศูนย์ AIC</b>	9	0	0	9
<b>ตำบลต่างๆ</b>	9	0	0	9
<b>ศูนย์ CEAE</b>				
<b>ตำบลนาจัว</b>	0	0	0	0
<b>ผลรวมทั้งหมด</b>	60	26	241	327

ข้อมูล ณ วันที่ 19 สิงหาคม 2564 เวลา 9.00 น.

# ติดตามการดำเนินโครงการยกระดับเศรษฐกิจรายตำบลแบบบูรณาการ 1 ตำบล 1 มหาวิทยาลัย (มหาวิทยาลัย สร้างรากแก้วให้ประเทศ:U2T)

## 4. การรายงานผล 14 ตัวชี้วัด (TSI) ของรายตำบล ไตรมาส 2

ตัวชี้วัดภาพรวม ตำบล	คำอธิบาย	เพิ่มมูลค่าผลิตภัณฑ์ชุมชน		การจัดการน้ำเพื่อการเกษตร		การส่งเสริมการลดค่าใช้จ่ายจากพลังงานไฟฟ้าเพื่อการเกษตรและชีวิตประจำวัน		โครงการถนนสีเขียว		โครงการส่งเสริมเส้นทางท่องเที่ยวชุมชน		โครงการส่งเสริมการปลูกพืชปลอดสารพิษด้วยเทคโนโลยีที่เหมาะสม		การส่งเสริมอนุรักษ์การปลูกป่าชุมชน		โครงการส่งเสริมสัมมาชีพชุมชน		ศึกษาข้อมูลบริบทเชิงพื้นที่ ตำบลนาตาล อำเภอเต่างอย จังหวัดสกลนคร	
		CheckList	รายละเอียด	CheckList	รายละเอียด	CheckList	รายละเอียด	CheckList	รายละเอียด	CheckList	รายละเอียด	CheckList	รายละเอียด	CheckList	รายละเอียด	CheckList	รายละเอียด	CheckList	รายละเอียด
2. ประชากรเป้าหมาย	กลุ่มเป้าหมายที่ชัดเจนตามกิจกรรม (มุ่งเน้นกลุ่มเกษตรกรกลุ่มอาชีพสถาบันเกษตรกร กลุ่มออมทรัพย์ วิสาหกิจชุมชน และอื่นๆ)	<input type="checkbox"/> เกษตรกร <input type="checkbox"/> วิสาหกิจชุมชน <input type="checkbox"/> กลุ่มเปราะบาง <input type="checkbox"/> อื่นๆ	<input checked="" type="checkbox"/>	<input type="checkbox"/> เกษตรกร <input type="checkbox"/> วิสาหกิจชุมชน <input type="checkbox"/> กลุ่มเปราะบาง <input type="checkbox"/> อื่นๆ	<input checked="" type="checkbox"/>	<input type="checkbox"/> เกษตรกร <input type="checkbox"/> วิสาหกิจชุมชน <input type="checkbox"/> กลุ่มเปราะบาง <input type="checkbox"/> อื่นๆ	<input checked="" type="checkbox"/>	<input type="checkbox"/> เกษตรกร <input type="checkbox"/> วิสาหกิจชุมชน <input type="checkbox"/> กลุ่มเปราะบาง <input type="checkbox"/> อื่นๆ	<input checked="" type="checkbox"/>	<input type="checkbox"/> เกษตรกร <input type="checkbox"/> วิสาหกิจชุมชน <input type="checkbox"/> กลุ่มเปราะบาง <input type="checkbox"/> อื่นๆ	<input checked="" type="checkbox"/>	<input type="checkbox"/> เกษตรกร <input type="checkbox"/> วิสาหกิจชุมชน <input type="checkbox"/> กลุ่มเปราะบาง <input type="checkbox"/> อื่นๆ	<input checked="" type="checkbox"/>	<input type="checkbox"/> เกษตรกร <input type="checkbox"/> วิสาหกิจชุมชน <input type="checkbox"/> กลุ่มเปราะบาง <input type="checkbox"/> อื่นๆ	<input checked="" type="checkbox"/>	<input type="checkbox"/> เกษตรกร <input type="checkbox"/> วิสาหกิจชุมชน <input type="checkbox"/> กลุ่มเปราะบาง <input type="checkbox"/> อื่นๆ	<input checked="" type="checkbox"/>	<input checked="" type="checkbox"/> เกษตรกร <input checked="" type="checkbox"/> วิสาหกิจชุมชน <input type="checkbox"/> กลุ่มเปราะบาง <input type="checkbox"/> อื่นๆ	จำนวนผู้เข้าร่วมโครงการ จำนวน 68 คน 1. ตัวแทนประชาชนในพื้นที่ 2. ตัวแทนกลุ่มทอผ้าคราม กลุ่มทอผ้าฝ้าย ย้อมคราม กลุ่มทอผ้าสีเขาลายดอกแก้ว และกลุ่มเย็บผ้า
3. ผู้ที่เป็นผู้ปฏิบัติการหลัก (Key actors) และผู้ขับเคลื่อนปฏิบัติการในพื้นที่	อปท. ท้องถิ่น กลุ่มสังคม องค์กร ชุมชน องค์กร ชุมชน หน่วยงานรัฐ เอกชน	<input type="checkbox"/> อปท. <input type="checkbox"/> องค์กรชุมชน/สังคม <input type="checkbox"/> ผู้นำชุมชน <input type="checkbox"/> หน่วยงานภาครัฐ <input type="checkbox"/> หน่วยงานเอกชน <input type="checkbox"/> อื่นๆ	<input checked="" type="checkbox"/>	<input type="checkbox"/> อปท. <input type="checkbox"/> องค์กรชุมชน/สังคม <input type="checkbox"/> ผู้นำชุมชน <input type="checkbox"/> หน่วยงานภาครัฐ <input type="checkbox"/> หน่วยงานเอกชน <input type="checkbox"/> อื่นๆ	<input checked="" type="checkbox"/>	<input type="checkbox"/> อปท. <input type="checkbox"/> องค์กรชุมชน/สังคม <input type="checkbox"/> ผู้นำชุมชน <input type="checkbox"/> หน่วยงานภาครัฐ <input type="checkbox"/> หน่วยงานเอกชน <input type="checkbox"/> อื่นๆ	<input checked="" type="checkbox"/>	<input type="checkbox"/> อปท. <input type="checkbox"/> องค์กรชุมชน/สังคม <input type="checkbox"/> ผู้นำชุมชน <input type="checkbox"/> หน่วยงานภาครัฐ <input type="checkbox"/> หน่วยงานเอกชน <input type="checkbox"/> อื่นๆ	<input checked="" type="checkbox"/>	<input type="checkbox"/> อปท. <input type="checkbox"/> องค์กรชุมชน/สังคม <input type="checkbox"/> ผู้นำชุมชน <input type="checkbox"/> หน่วยงานภาครัฐ <input type="checkbox"/> หน่วยงานเอกชน <input type="checkbox"/> อื่นๆ	<input checked="" type="checkbox"/>	<input type="checkbox"/> อปท. <input type="checkbox"/> องค์กรชุมชน/สังคม <input type="checkbox"/> ผู้นำชุมชน <input type="checkbox"/> หน่วยงานภาครัฐ <input type="checkbox"/> หน่วยงานเอกชน <input type="checkbox"/> อื่นๆ	<input checked="" type="checkbox"/>	<input type="checkbox"/> อปท. <input type="checkbox"/> องค์กรชุมชน/สังคม <input type="checkbox"/> ผู้นำชุมชน <input type="checkbox"/> หน่วยงานภาครัฐ <input type="checkbox"/> หน่วยงานเอกชน <input type="checkbox"/> อื่นๆ	<input checked="" type="checkbox"/>	<input type="checkbox"/> อปท. <input type="checkbox"/> องค์กรชุมชน/สังคม <input type="checkbox"/> ผู้นำชุมชน <input type="checkbox"/> หน่วยงานภาครัฐ <input type="checkbox"/> หน่วยงานเอกชน <input type="checkbox"/> อื่นๆ	<input checked="" type="checkbox"/>	<input checked="" type="checkbox"/> อปท. <input checked="" type="checkbox"/> องค์กรชุมชน/สังคม <input checked="" type="checkbox"/> ผู้นำชุมชน <input checked="" type="checkbox"/> หน่วยงานภาครัฐ <input type="checkbox"/> หน่วยงานเอกชน <input type="checkbox"/> อื่นๆ	1. ตัวแทนเทศบาลตำบลนาตาล 2. ตัวแทนกลุ่มเย็บผ้าทอผ้าคราม 3. ตัวแทนผู้ใหญ่บ้าน 4. ผอ.รพ.สต.
4. เทคโนโลยีและเครื่องมือที่ใช้ได้ผลดี	เหมาะสมกับพื้นที่ผลิตได้ในประเทศระดับหนึ่งเพื่อผลิตภาพการเกษตร	<input type="checkbox"/> องค์ความรู้ <input type="checkbox"/> นวัตกรรม/เทคโนโลยี <input type="checkbox"/> เครื่องมือ/อุปกรณ์มือ/อุปกรณ์	<input checked="" type="checkbox"/>	<input type="checkbox"/> องค์ความรู้ <input type="checkbox"/> นวัตกรรม/เทคโนโลยี <input type="checkbox"/> เครื่องมือ/อุปกรณ์มือ/อุปกรณ์	<input checked="" type="checkbox"/>	<input type="checkbox"/> องค์ความรู้ <input type="checkbox"/> นวัตกรรม/เทคโนโลยี <input type="checkbox"/> เครื่องมือ/อุปกรณ์มือ/อุปกรณ์	<input checked="" type="checkbox"/>	<input type="checkbox"/> องค์ความรู้ <input type="checkbox"/> นวัตกรรม/เทคโนโลยี <input type="checkbox"/> เครื่องมือ/อุปกรณ์มือ/อุปกรณ์	<input checked="" type="checkbox"/>	<input type="checkbox"/> องค์ความรู้ <input type="checkbox"/> นวัตกรรม/เทคโนโลยี <input type="checkbox"/> เครื่องมือ/อุปกรณ์มือ/อุปกรณ์	<input checked="" type="checkbox"/>	<input type="checkbox"/> องค์ความรู้ <input type="checkbox"/> นวัตกรรม/เทคโนโลยี <input type="checkbox"/> เครื่องมือ/อุปกรณ์มือ/อุปกรณ์	<input checked="" type="checkbox"/>	<input type="checkbox"/> องค์ความรู้ <input type="checkbox"/> นวัตกรรม/เทคโนโลยี <input type="checkbox"/> เครื่องมือ/อุปกรณ์มือ/อุปกรณ์	<input checked="" type="checkbox"/>	<input type="checkbox"/> องค์ความรู้ <input type="checkbox"/> นวัตกรรม/เทคโนโลยี <input type="checkbox"/> เครื่องมือ/อุปกรณ์มือ/อุปกรณ์	<input checked="" type="checkbox"/>	<input checked="" type="checkbox"/> องค์ความรู้ <input type="checkbox"/> นวัตกรรม/เทคโนโลยี <input type="checkbox"/> เครื่องมือ/อุปกรณ์มือ/อุปกรณ์	การเก็บรวบรวมวิเคราะห์ข้อมูล องค์ความรู้และศักยภาพทุนในชุมชนเพื่อชุมชน

ขอให้รายตำบลใส่รายละเอียด  
การรายงานผลตัวชี้วัด  
เพื่อมหาวิทยาลัยจกได้  
ประมวลผลในภาพรวมต่อไป

# ติดตามการดำเนินโครงการยกระดับเศรษฐกิจรายตำบลแบบบูรณาการ 1 ตำบล 1 มหาวิทยาลัย (มหาวิทยาลัย สร้างรากแก้วให้ประเทศ:U2T)

## 5. แบบฟอร์มเล่มรายงานผลการดำเนินโครงการ U2T (สิ้นสุดโครงการ)

**U2T**  
มหาวิทยาลัยสู่ตำบล

**รายงานผลการดำเนินงาน**

โครงการยกระดับเศรษฐกิจและสังคมรายตำบลแบบบูรณาการ  
1 ตำบล 1 มหาวิทยาลัย  
(มหาวิทยาลัยสู่ตำบล สร้างรากแก้วให้ประเทศ : U2T)  
มหาวิทยาลัยราชภัฏสกลนคร  
ตำบล.....อำเภอ.....จังหวัด.....

ดาวน์โหลดแบบฟอร์มได้ที่เว็บไซต์กองนโยบายและแผน ([www.plan.snruc.ac.th](http://www.plan.snruc.ac.th)) -> ดาวน์โหลด ->เอกสารโครงการจ้างงาน 1 ตำบล 1 มหาวิทยาลัย

สารบัญ	หน้า
1. ข้อมูลทั่วไป	
1.1 หลักการและเหตุผล/วัตถุประสงค์/ประโยชน์ที่คาดว่าจะได้รับ/ระยะเวลาดำเนินการ	
1.2 พื้นที่ดำเนินโครงการ/สถานภาพตำบล	
2. ปฏิทินการดำเนินงาน	
3. ผลการดำเนินโครงการพัฒนาตำบล/รายงานผลการดำเนินงาน 14 ตัวชี้วัด (TSI)	
3.1 การพัฒนาสัมมาชีพและสร้างอาชีพใหม่ (การยกระดับสินค้า OTOP/อาชีพอื่นๆ)	
ชื่อกิจกรรมย่อย.....	
3.2 การสร้างและพัฒนา Creative Economy (การยกระดับการท่องเที่ยว)	
ชื่อกิจกรรมย่อย.....	
3.3 การนำองค์ความรู้ไปช่วยบริการชุมชน (Health Care/เทคโนโลยีด้านต่างๆ)	
ชื่อกิจกรรมย่อย.....	
3.4 การส่งเสริมด้านสิ่งแวดล้อม/Circular Economy (การเพิ่มรายได้หมุนเวียนให้แก่ชุมชน)	
ชื่อกิจกรรมย่อย.....	
3.5 อื่นๆ	
ชื่อกิจกรรมย่อย.....	
4. กิจกรรมลงพื้นที่เพื่อเก็บข้อมูลสำรวจการเฝ้าระวังการระบาดของโรคติดต่ออุบัติใหม่ (Emerging infectious diseases)	
5. กิจกรรมพัฒนาทักษะผู้รับจ้างงาน	
6. ปัญหาและอุปสรรค	
7. ผลประเมินโครงการ	
8. ภาคผนวก	

- ภาพกิจกรรมลงพื้นที่ อื่น ๆ
- โครงการที่ได้รับอนุมัติ
- คำสั่งแต่งตั้งคณะกรรมการปฏิบัติงานระดับตำบล (ดาวน์โหลดหน้าเว็บไซต์กองนโยบายและแผน)



# ติดตามการดำเนินโครงการยกระดับเศรษฐกิจรายตำบลแบบบูรณาการ 1 ตำบล 1 มหาวิทยาลัย (มหาวิทยาลัย สร้างรากแก้วให้ประเทศ:U2T)

## ■ 6. การบันทึกข้อมูล Community Big Data หรือ CBD (โดย ผอ.สมบัติ เทียบแสง)

สรุปรายการบันทึกข้อมูล CBD-Community Big Data

ณ วันที่ 20 สิงหาคม 2564

จังหวัด	อำเภอ	ตำบล	จำนวนข้อมูลที่บันทึก	จำนวนผู้ที่บันทึก
สกลนคร	กุดบาก	นาม่อง	1091	20
สกลนคร	กุดบาก	กุดบาก	774	21
สกลนคร	กุสุมาลย์	อุ่มจาน	706	14
สกลนคร	กุดบาก	กุดไฮ	503	18
สกลนคร	นิคมน้ำอูน	หนองบัว	373	22
สกลนคร	เจริญศิลป์	โคกศิลา	219	5
สกลนคร	เมืองสกลนคร	เหล่าปอแดง	163	1
สกลนคร	วาริชภูมิ	ค้อเขียว	109	9
สกลนคร	โคกศรีสุพรรณ	ด่านม่วงคำ	101	14
สกลนคร	คำตากล้า	แพด	62	8
สกลนคร	ส่องดาว	วิวัฒนา	47	2
สกลนคร	สว่างแดนดิน	พันนา	27	4
มุกดาหาร	ดงหลวง	กกตูม	13	3
สกลนคร	บ้านม่วง	ม่วง	11	1
สกลนคร	พรรณานิคม	นาหัวบ่อ	9	4
สกลนคร	เต่างอย	นาตาล	1	1
สกลนคร	โคกศรีสุพรรณ	เหล่าโพนค้อ	1	1



ขอบคุณค่ะ