

สรุปข้อมูลทุน 5 มิติ จากแบบสอบถาม ระดับอำเภอ  
อำเภอโคกศรีสุพรรณ จังหวัดสกลนคร

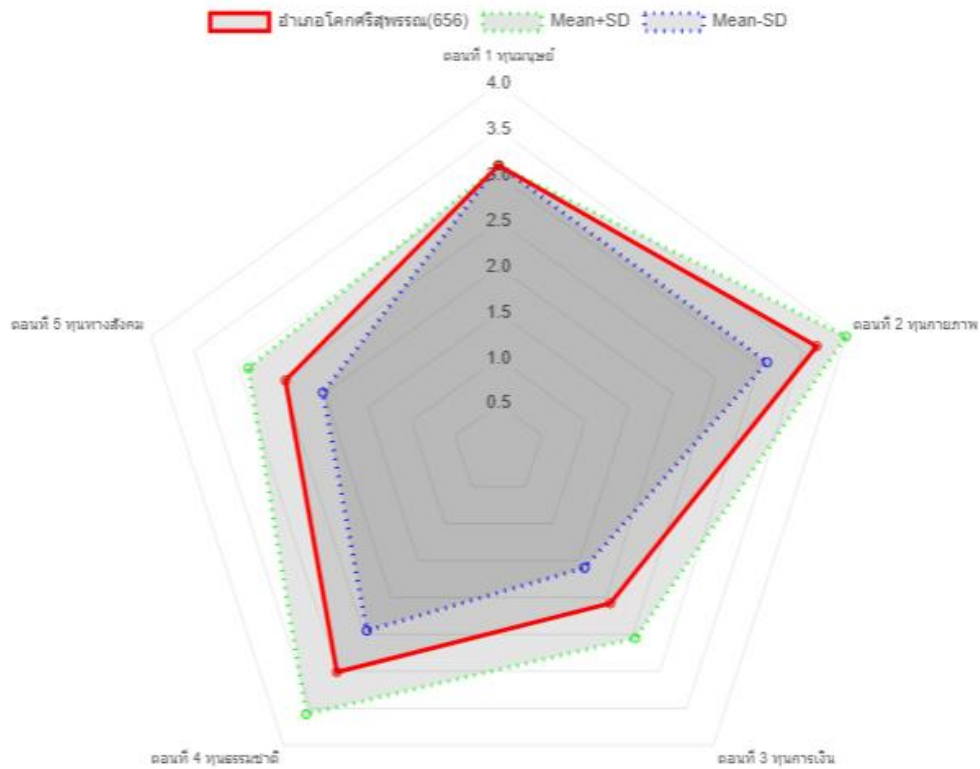

โครงการวิจัย : การแก้ไขปัญหาความยากจนแบบเบ็ดเสร็จและแม่นยำในจังหวัดสกลนคร ปี 2563

มหาวิทยาลัยราชภัฏสกลนคร สถาบันวิจัยและพัฒนา

ข้อมูลยังไม่เสร็จสมบูรณ์ (เม.ย.64)

## สรุปข้อมูลทุน 5 มิติ จากแบบสอบถาม อำเภอโคกศรีสุพรรณ จังหวัดสกลนคร

### 1. ผลการดำเนินการจัดเก็บข้อมูล

#### เป้าหมายและการจัดเก็บข้อมูล

ครัวเรือนเป้าหมายอำเภอโคกศรีสุพรรณ (TPMAP) จำนวน 686 ครัวเรือน จัดเก็บข้อมูลได้ 654 ครัวเรือน ร้อยละ 95.34 เก็บข้อมูลไม่ได้ 32 ครัวเรือน มีจำนวนคนจนในเป้าหมายขอความพึงพิง 17 ครัวเรือนและจำนวนคนจนนอกเป้าหมายขอความพึงพิง 14 ครัวเรือน มีรายละเอียดดังตารางต่อไปนี้

| ชื่อตำบล    | จำนวนครัวเรือนเป้าหมาย | จำนวนที่จัดเก็บได้ | จำนวนคนจนนอกเป้าหมาย |
|-------------|------------------------|--------------------|----------------------|
| ตองโขบ      | 226                    | 215                | 3                    |
| เหล่าโพนค้อ | 111                    | 107                | 2                    |
| ด้ามม่วงคำ  | 89                     | 82                 | 3                    |
| แมदनาท่ม    | 260                    | 250                | 6                    |
| <b>รวม</b>  | <b>686</b>             | <b>654</b>         | <b>14</b>            |

ตารางการจัดเก็บข้อมูลอำเภอโคกศรีสุพรรณ

#### ผลการวิเคราะห์ข้อมูลเบื้องต้น

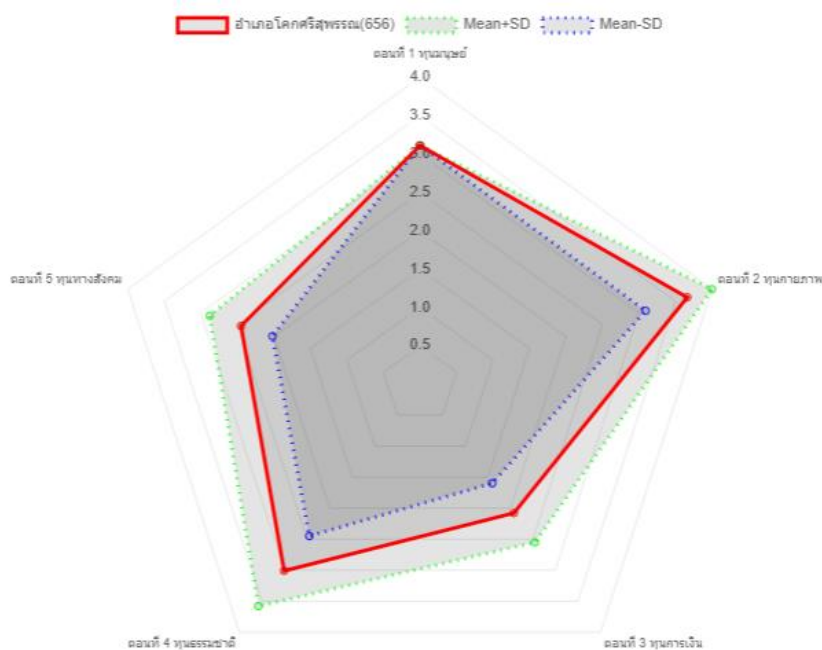

# ตอนที่ 1 ข้อมูลสมาชิกและครัวเรือน (ทุนด้านมนุษย์)

## 1.1 ครัวเรือนและจำนวนประชากร

อำเภอโคกศรีสุพรรณ ทั้งหมด 654 ครัวเรือน จำนวนประชากรทั้งหมด 2,164 คน เฉลี่ยจำนวนสมาชิกต่อครัวเรือน 3 คน แบ่งเป็นเพศชาย 1,023 คน คิดเป็นร้อยละ 47.27 เพศหญิง 1,140 คน คิดเป็นร้อยละ 52.68 ไม่พบข้อมูล 1 คน ประชากรครัวเรือนเป้าหมายอำเภอโคกศรีสุพรรณ สรุปภาพรวมและแยกตามตำบลได้ดังนี้

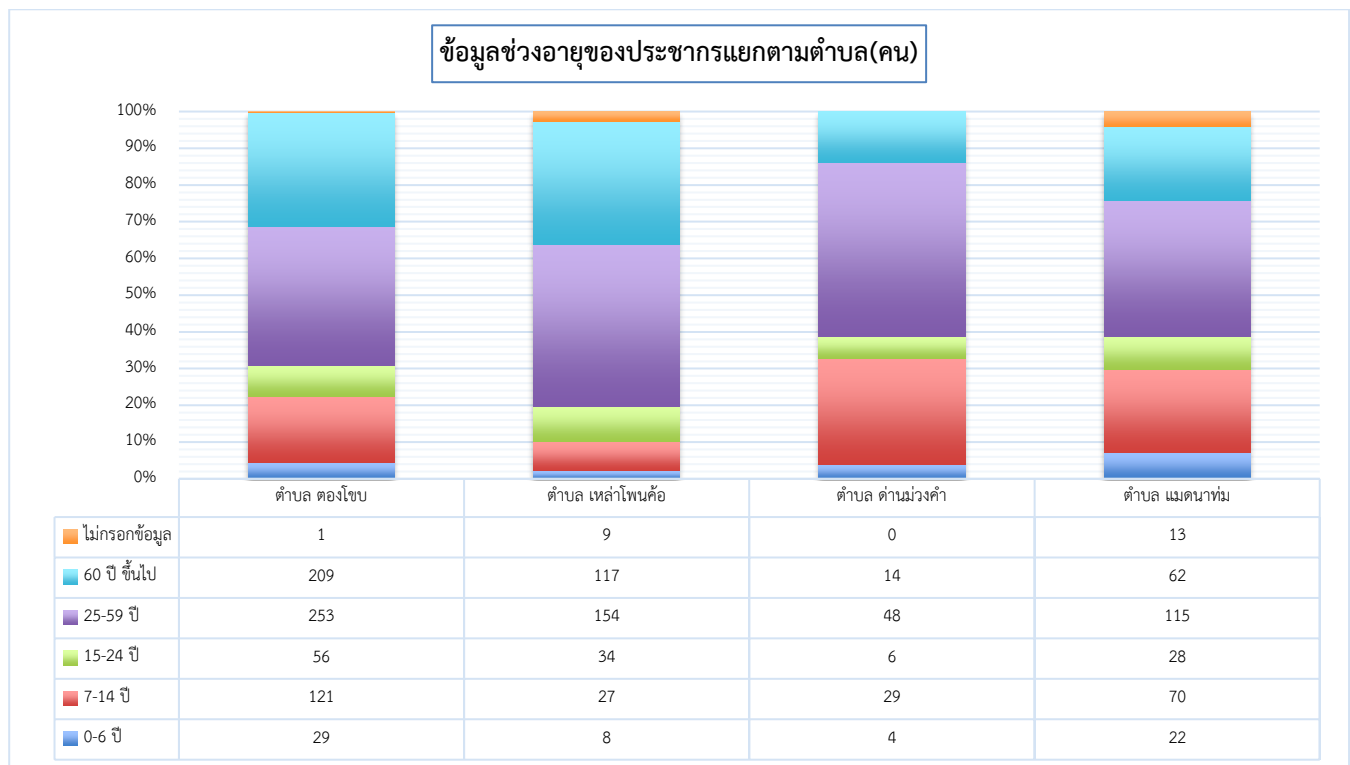
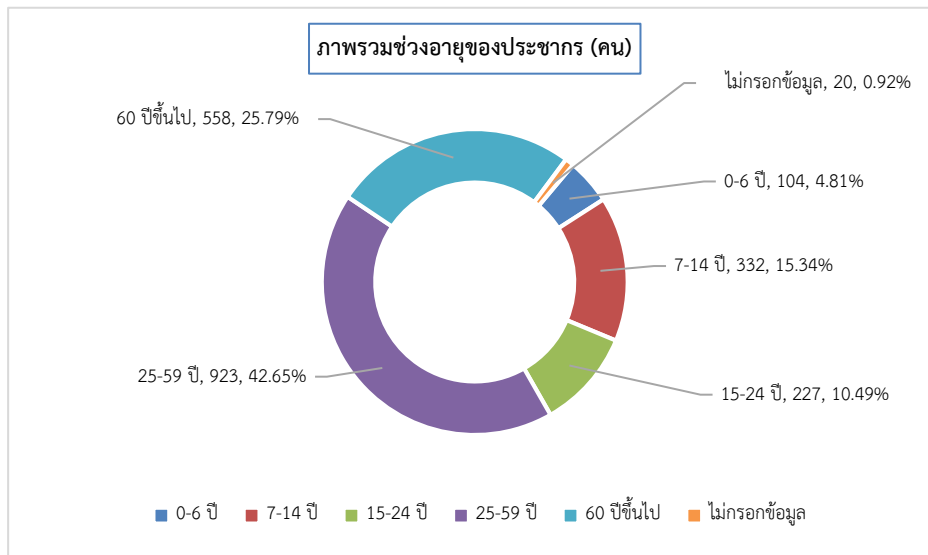

## 1.2 ข้อมูลสุขภาพของสมาชิกในครัวเรือน

ประชากรครัวเรือนเป้าหมายอำเภอโคกศรีสุพรรณ ทั้งหมด 2,164 คน หนึ่งคนอาจมีปัญหาสุขภาพหลายด้าน จำนวนสุขภาพปกติ 1,823 คน ร้อยละ 84.24 จำนวนที่มีปัญหาด้านสุขภาพจำนวน 311 คน คิดเป็นร้อยละ 14.37 แบ่งเป็น

1) ป่วยเรื้อรังที่ไม่ติดเตียง เช่น เบาหวาน หัวใจจำนวน 210 คน ร้อยละ 9.70

2) พิกการพึ่งตัวเองได้จำนวน 80 คน ร้อยละ 3.70

3) ผู้ป่วยติดเตียง พิกการพึ่งตัวเองไม่ได้จำนวน 1 คน ร้อยละ 0.97

ปัญหาด้านสุขภาพในอำเภอโคกศรีสุพรรณ ไม่พบข้อมูล 30 คน สรุปภาพรวมแยกเป็นตำบลได้ดังนี้

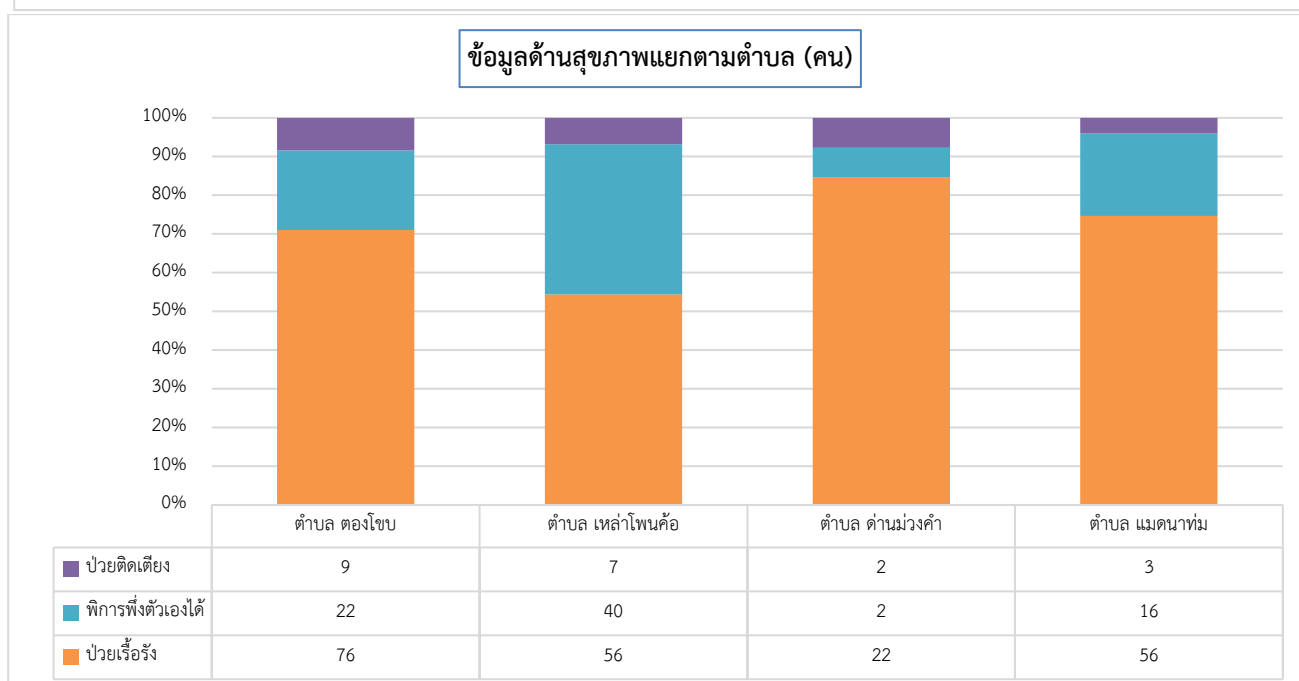
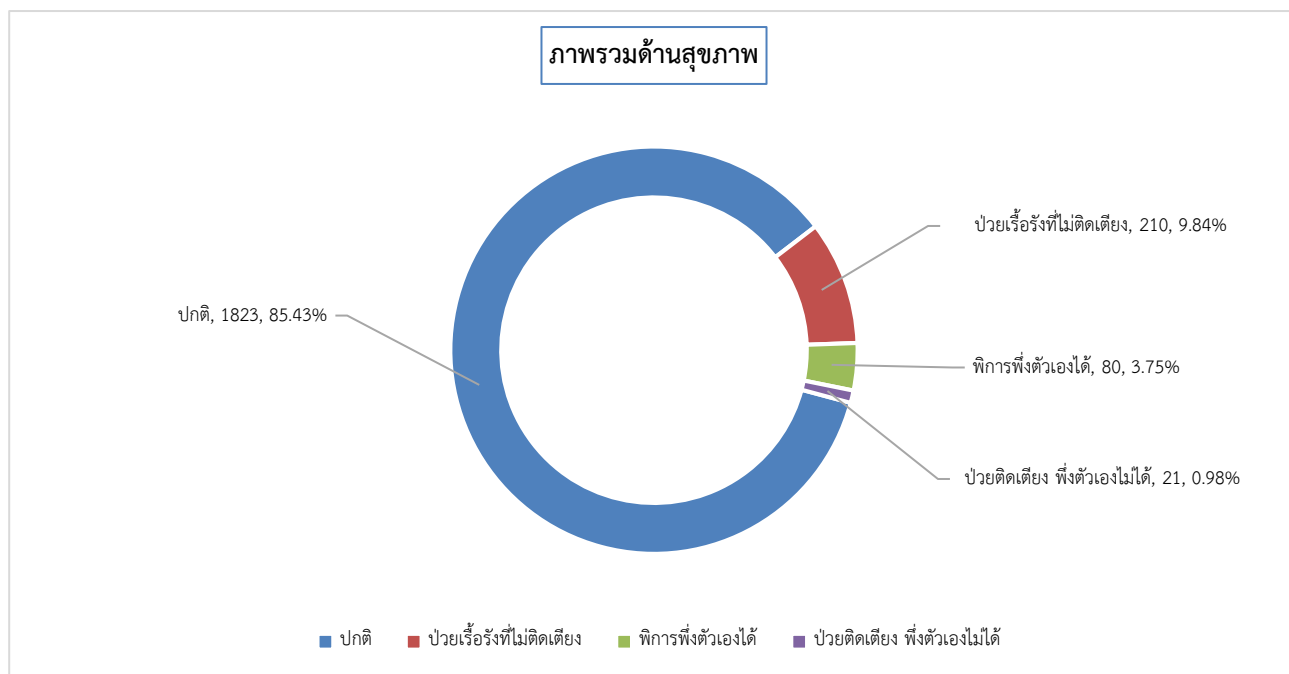

### 1.3 ข้อมูลสวัสดิการสังคมของสมาชิกในครัวเรือน

ประชากรครัวเรือนเป้าหมายอำเภอโคกศรีสุพรรณ ทั้งหมด 2,164 คน หนึ่งคนอาจได้รับสวัสดิการหลายด้าน จำนวนที่ไม่ได้รับสวัสดิการทั้งหมด 1,478 คน คิดเป็นร้อยละ 68.30 จำนวนที่ได้รับสวัสดิการจากรัฐทั้งหมด 686 คน สวัสดิการในอำเภอโคกศรีสุพรรณ สรุปภาพรวมและแยกตามตำบลได้ดังนี้

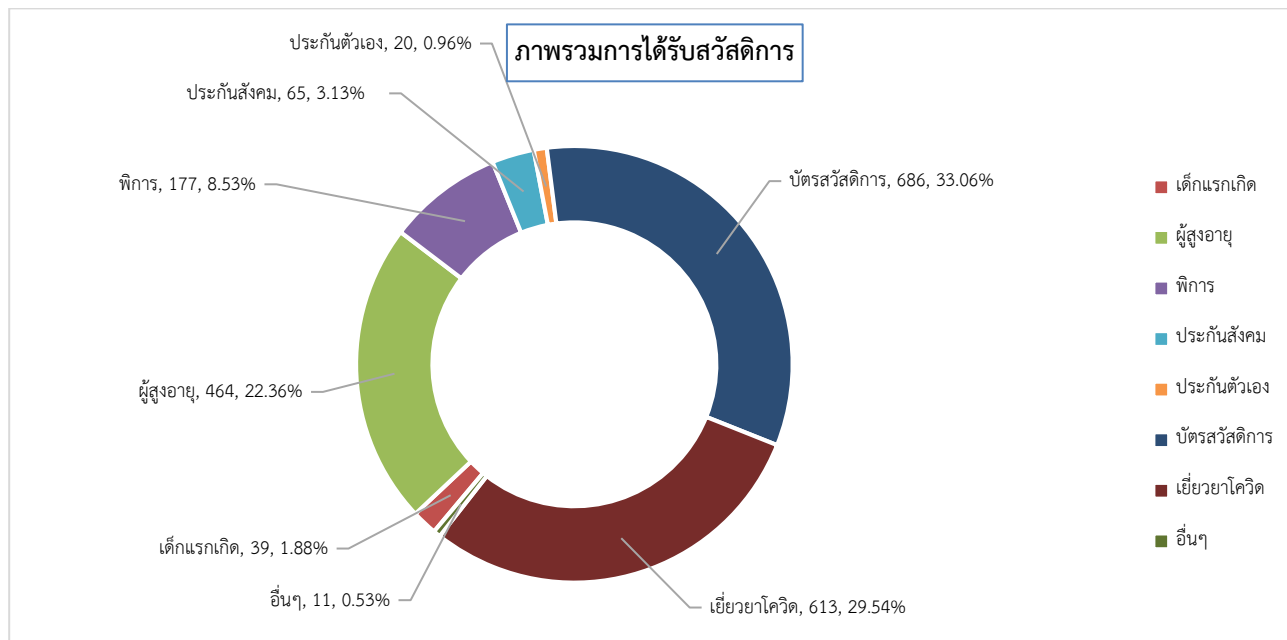

ตารางการได้รับสวัสดิการแยกตามตำบล (คน)

|                   | เด็กแรกเกิด | เบี้ยผู้สูงอายุ/คนชรา | เบี้ยคนพิการ | ประกันสังคม (นายจ้าง) | ประกันตนเอง | บัตรสวัสดิการแห่งรัฐ | การข่วยยาจากโควิด | อื่นๆ |
|-------------------|-------------|-----------------------|--------------|-----------------------|-------------|----------------------|-------------------|-------|
| จังหวัด สกลนคร    | 819         | 5722                  | 1345         | 1076                  | 510         | 11682                | 10366             | 373   |
| อำเภอโคกศรีสุพรรณ | 39          | 464                   | 177          | 65                    | 20          | 686                  | 613               | 11    |
| ตำบล ดงโพน        | 8           | 186                   | 58           | 24                    | 7           | 203                  | 179               | 5     |
| ตำบล เหล่าโพนด้อ  | 4           | 103                   | 69           | 6                     | 5           | 144                  | 134               | 2     |
| ตำบล ด่านม่วงสำ   | 8           | 57                    | 16           | 3                     | 0           | 119                  | 86                | 2     |
| ตำบล แม่นาทม      | 19          | 118                   | 34           | 32                    | 8           | 220                  | 214               | 2     |

## 1.4 ข้อมูลด้านการศึกษา

ประชากรครัวเรือนเป้าหมายอำเภอโคกศรีสุพรรณ ทั้งหมด 2,164 คน จำนวนที่ไม่ได้เรียน 86 คน คิดเป็นร้อยละ 3.97 จำนวนที่ได้รับการศึกษา 2,047 คน คิดเป็นร้อยละ 94.59 ไม่พบข้อมูล 31 คน การศึกษาในอำเภอสรุปเป็นภาพรวมและแยกตามตำบลได้ดังนี้

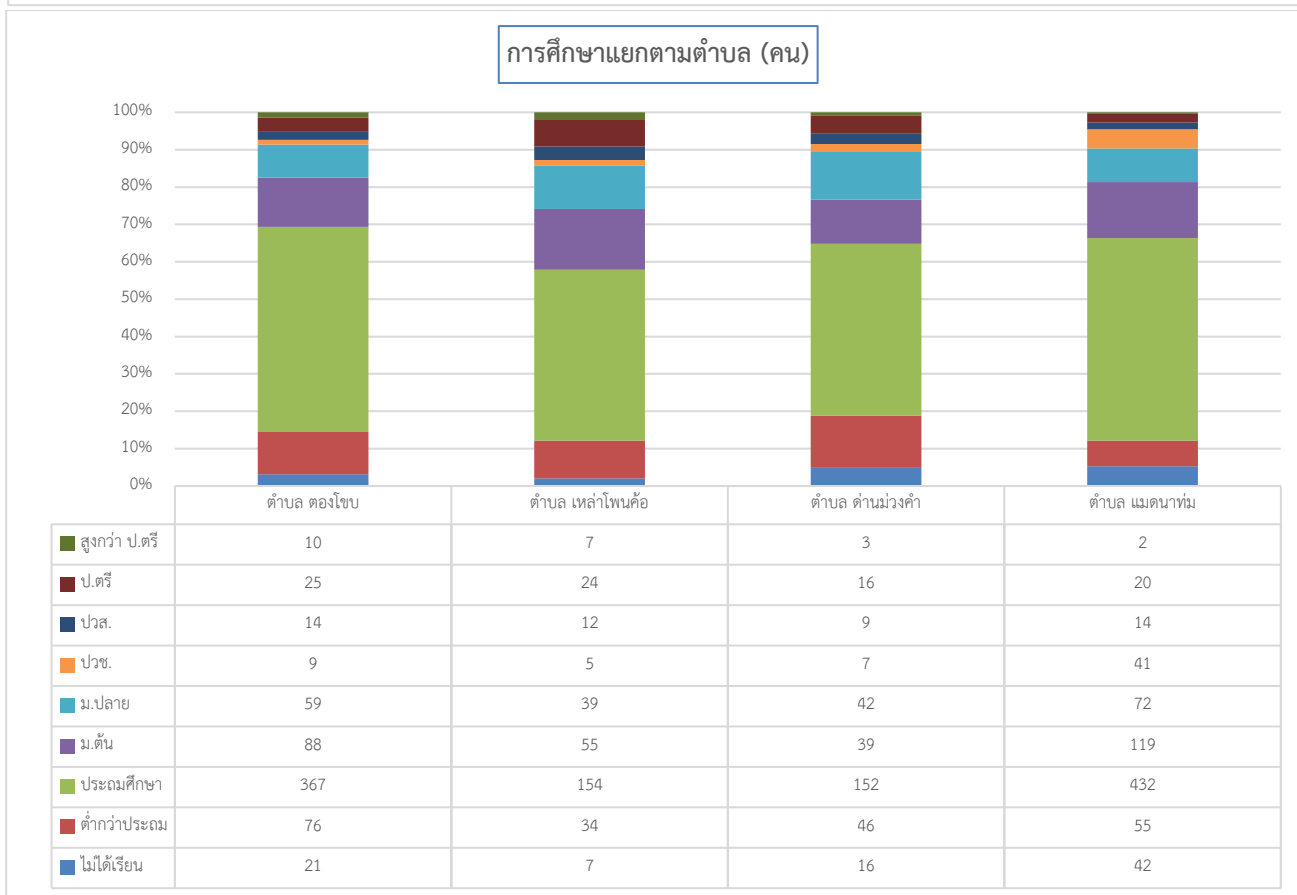
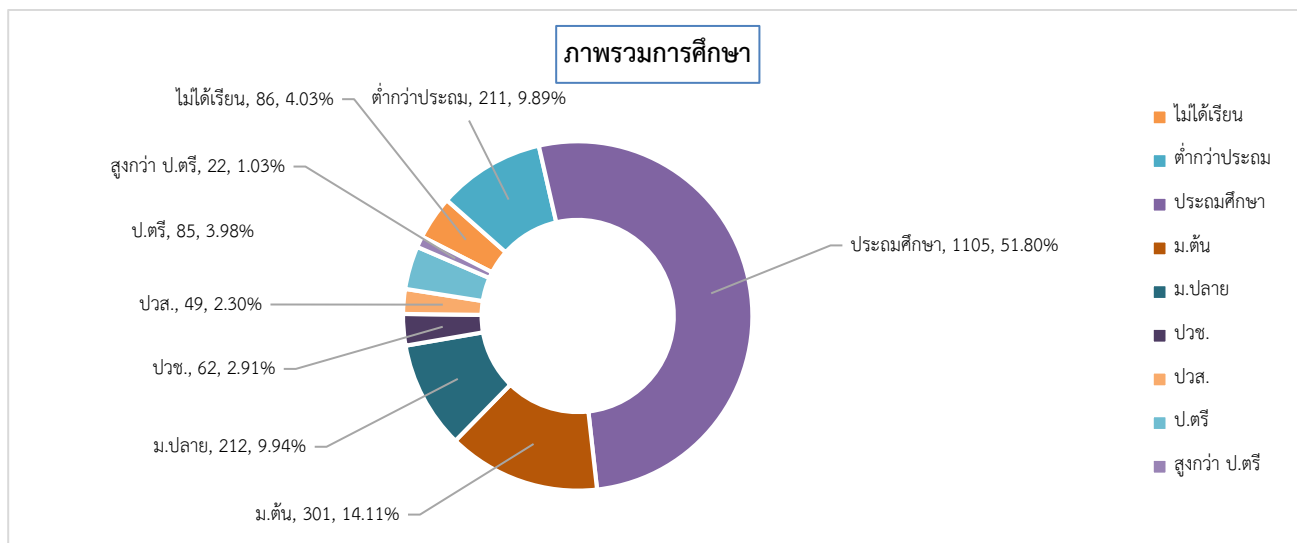

## 1.5 การมีงานทำและทักษะอาชีพที่สามารถสร้างรายได้

### 1 การมีงานทำและอาชีพ

ประชากรครัวเรือนเป้าหมายอำเภอโคกศรีสุพรรณ ทั้งหมด 2,164 คน หนึ่งคนอาจประกอบอาชีพหลายอย่าง จำนวนที่ไม่ได้ทำงาน 462 คน คิดเป็นร้อยละ 21.35 จำนวนมีงานทำจำนวน 1,901 คน การประกอบอาชีพในอำเภอโคกศรีสุพรรณ สรุปเป็นภาพรวมและแยกตามตำบลได้ดังนี้

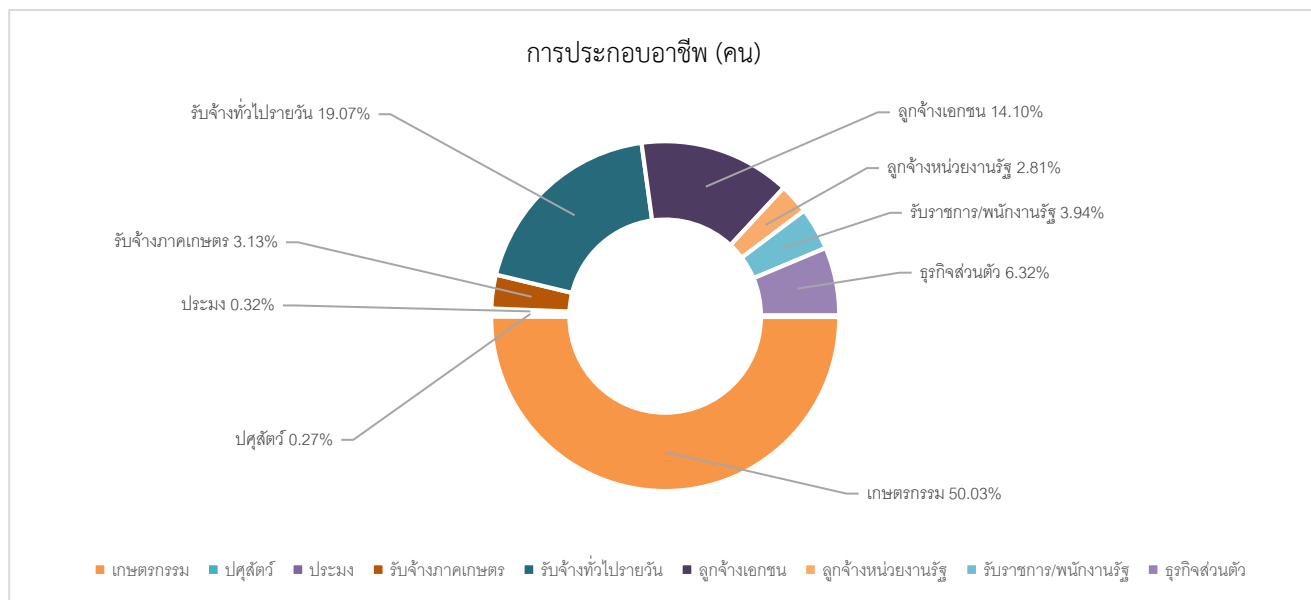

### ตารางการประกอบอาชีพแยกตามตำบล

|                        | ไม่ทำงาน | เกษตรกรรม | ประมง | รับจ้างภาค<br>การเกษตร/<br>ประมง | รับจ้างทั่วไป<br>นอกภาค<br>การเกษตร<br>(รายวัน) | ลูกจ้าง<br>บ.เอกชน<br>โรงงาน<br>โรงแรม ห้าง<br>ร้าน | ลูกจ้างหน่วย<br>งานภาครัฐ/<br>รัฐวิสาหกิจ | รับราชการ/<br>พนักงานหน่วย<br>งานภาครัฐ/<br>รัฐวิสาหกิจ | ธุรกิจส่วนตัว/<br>งาน<br>บริการ | ปศุสัตว์ | อื่น ๆ |
|------------------------|----------|-----------|-------|----------------------------------|---|---|---|---|---------------------------------|----------|--------|
| จังหวัด สกลนคร         | 8957     | 15026     | 193   | 1614                             | 5151  | 4863  | 740                                       | 923   | 1705                            | 158      | 537    |
| อำเภอโคก<br>ศรีสุพรรณ  | 462      | 926       | 6     | 58                               | 353   | 261   | 52  | 73  | 117                             | 5        | 50     |
| ตำบล ตองโง             | 324      | 240       | 2     | 30                               | 95  | 97  | 17  | 24  | 53                              | 4        | 24     |
| ตำบล เหล่าโพธิ์<br>ค้อ | 9        | 144       | 0     | 16                               | 51  | 46  | 11  | 25  | 15                              | 0        | 9      |
| ตำบล ด้านม่วงสำ<br>ค้อ | 102      | 129       | 0     | 2                                | 32  | 35  | 7   | 14  | 12                              | 0        | 11     |
| ตำบล แม่นาทม           | 27       | 413       | 4     | 10                               | 175   | 83  | 17  | 10  | 37                              | 1        | 6      |

### 2 ทักษะอาชีพที่สามารถสร้างรายได้ –โปรแกรมยังไม่ได้คำนวณ-

## ตอนที่ 2 ข้อมูลด้านกายภาพและสาธารณูปโภค สาธารณูปการ (ทุนกายภาพ)

### 2.1 ข้อมูลเรื่องบ้านที่อยู่อาศัย ไฟฟ้า น้ำ

#### 1) มีบ้านเป็นของตัวเอง

จำนวนครัวเรือนเป้าหมายอำเภอโคกศรีสุพรรณ ทั้งหมด 654 ครัวเรือน จำนวนที่มีบ้านเป็นของตัวเอง 633 ครัวเรือน ไม่กรอกข้อมูล 0 ครัวเรือน จำนวนที่ไม่มีบ้านเป็นของตัวเอง 23 ครัวเรือน คิดเป็นร้อยละ 12.50 การมีบ้านอาศัยในอำเภอโคกศรีสุพรรณ สรุปเป็นภาพรวมอำเภอและแยกตามตำบลได้ดังนี้

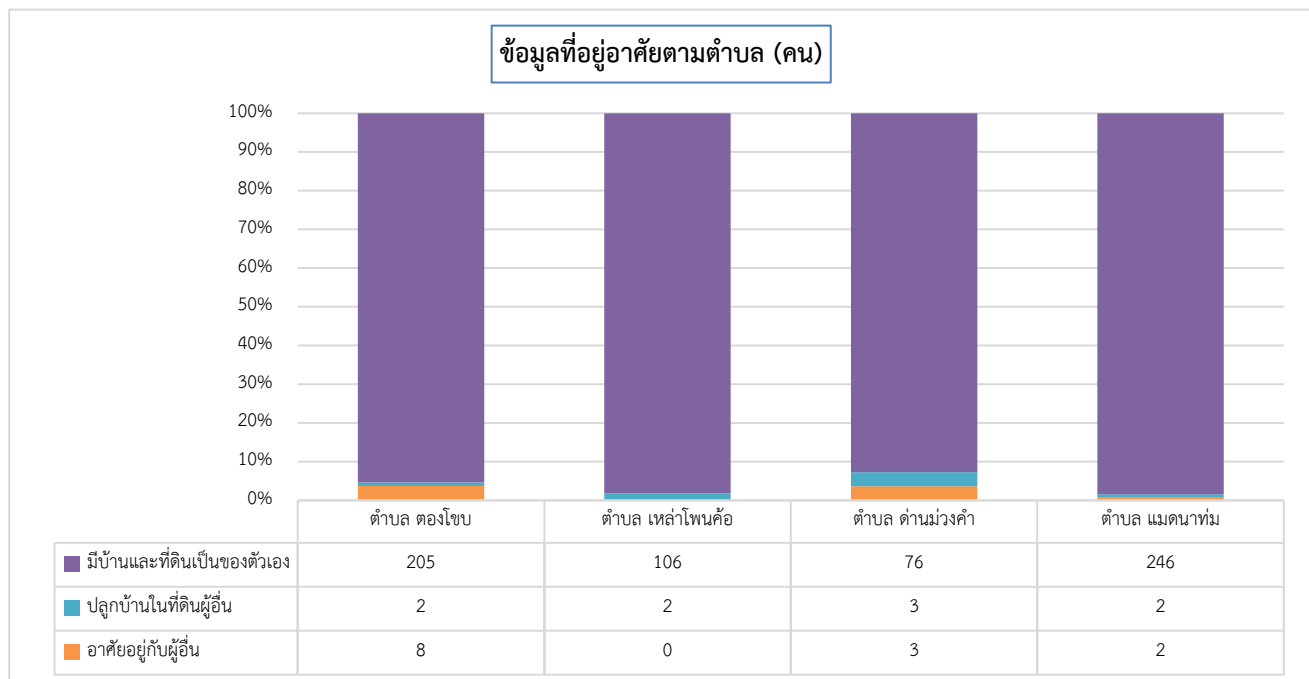
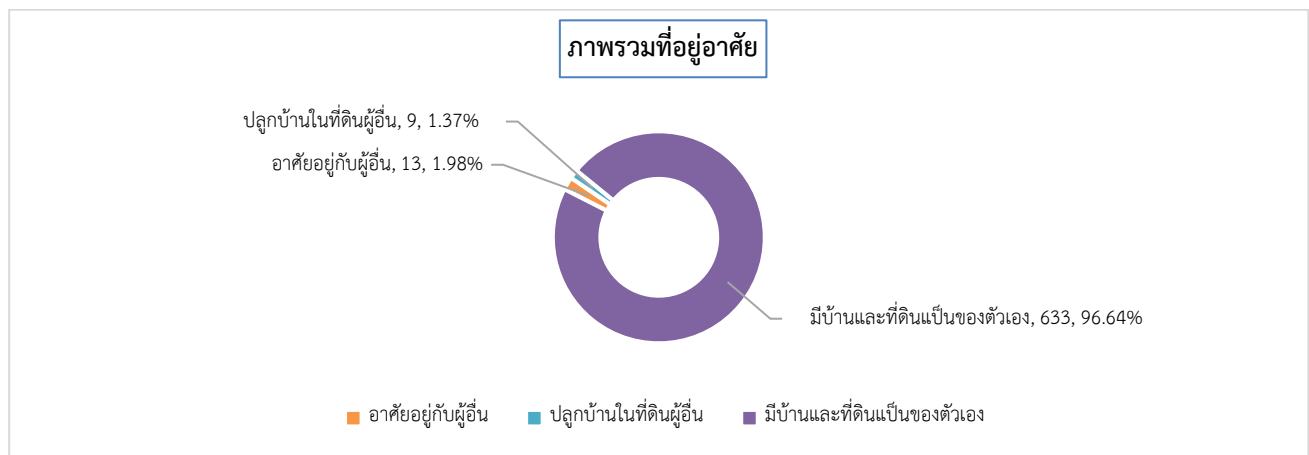



## 2) สภาพของบ้านที่อยู่อาศัย

จำนวนครัวเรือนเป้าหมายอำเภอโคกศรีสุพรรณ ทั้งหมด 654 ครัวเรือน จำนวนบ้านมีสภาพทรุดโทรม 9 ครัวเรือน คิดเป็นร้อยละ 1.38 จำนวนบ้านสภาพแข็งแรงปานกลาง 192 ครัวเรือน จำนวนบ้านมีสภาพมั่นคงแข็งแรง 454 ครัวเรือน ไม่กรอกข้อมูล 0 ครัวเรือน สภาพที่อยู่อาศัยในอำเภอโคกศรีสุพรรณ สรุปเป็นภาพรวมอำเภอและแยกตามตำบลได้ดังนี้

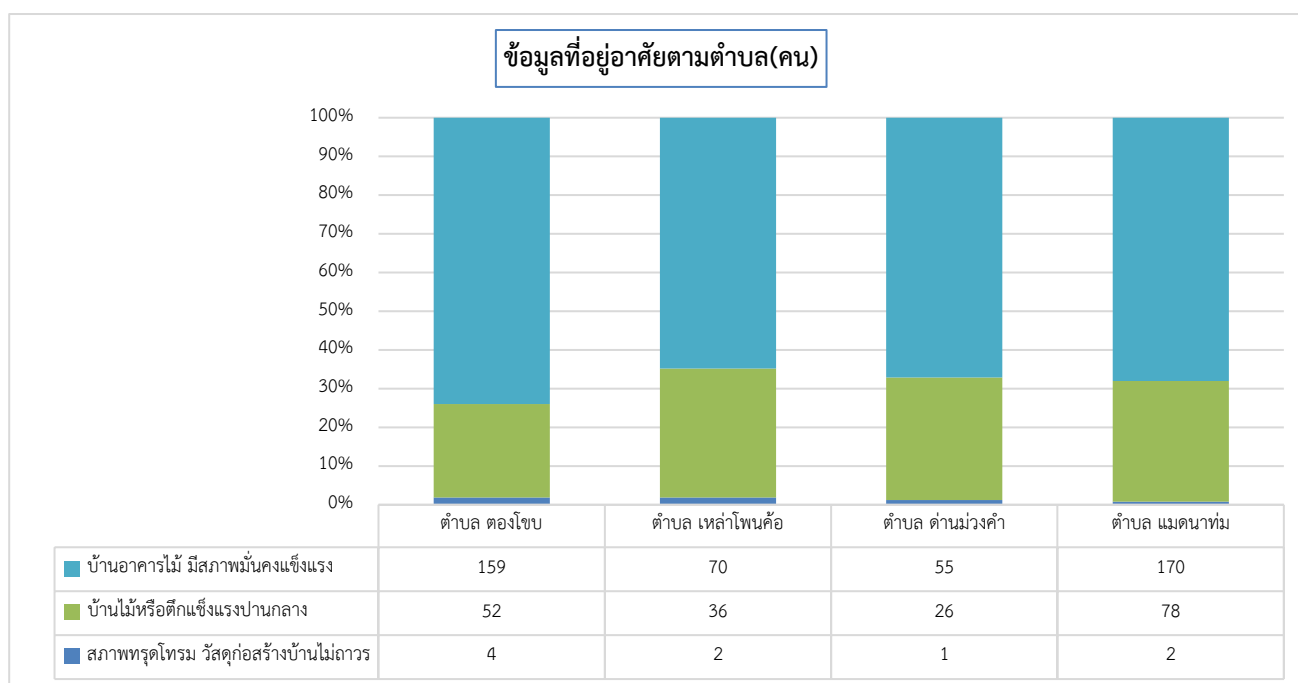
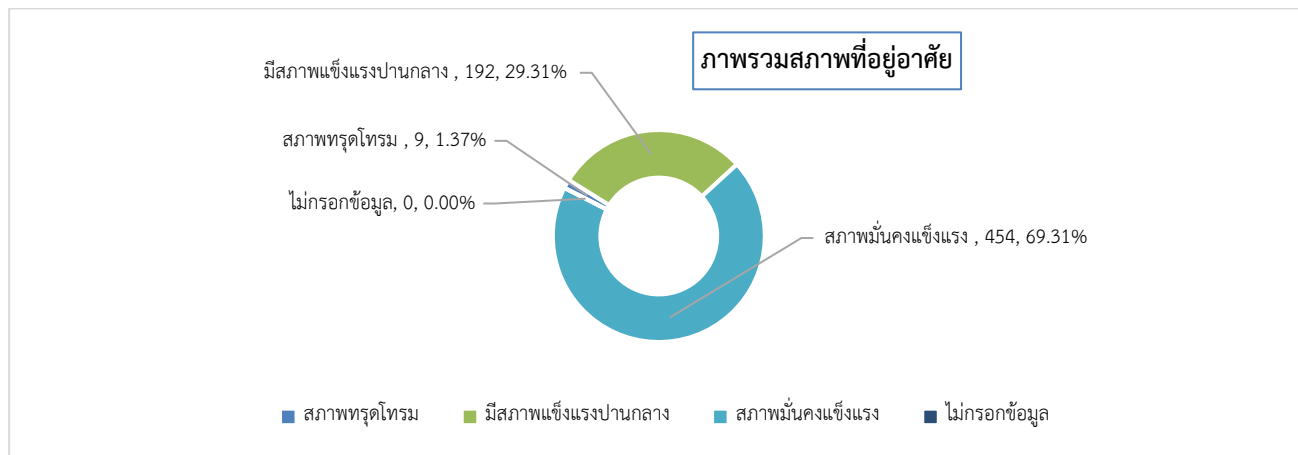

### 3) การใช้ไฟฟ้า

จำนวนครัวเรือนเป้าหมายอำเภอโคกศรีสุพรรณ ทั้งหมด 654 ครัวเรือน ไม่กรอกข้อมูล 2 ครัวเรือน จำนวนที่มีมิเตอร์ของตัวเอง 642 ครัวเรือน จำนวนที่ต่อพ่วงจากคนอื่น 9 ครัวเรือน อยู่ในพื้นที่ ตำบลนิคมตองโขบ 1 ครัวเรือน,ตำบลเหล่าโพนคือ 2 ครัวเรือน,ตำบลด่านม่วงคำ 2 ครัวเรือน,ตำบลแมคณาทม 4 ครัวเรือน

### 4) ข้อมูลแหล่งน้ำในการอุปโภคบริโภค

จำนวนครัวเรือนเป้าหมายอำเภอโคกศรีสุพรรณ ทั้งหมด 654 ครัวเรือน แบ่งประเภทยาน้ำดังนี้

-น้ำประปา จำนวนที่มีใช้ 534 ครัวเรือน จำนวนที่ไม่ใช้ 117 ครัวเรือน จำนวนที่ไม่พบข้อมูล 3 ครัวเรือน

-น้ำจากแหล่งน้ำต่าง ๆ จำนวนที่ไม่ได้ใช้ 47 ครัวเรือน จำนวนที่มีไม่เพียงพอ 199 ครัวเรือน

จำนวนที่มีเพียงพอตลอดทั้งปี 399 ครัวเรือน จำนวนที่ไม่พบข้อมูล 9 ครัวเรือน

-ชื่อน้ำถังน้ำขวดกิน จำนวนที่ไม่ได้ซื้อ 14 ครัวเรือน จำนวนที่ซื้อกิน 624 ครัวเรือน จำนวนที่ไม่พบข้อมูล

16 ครัวเรือน

## 2.2 ข้อมูลด้านการเกษตร

### 1) พื้นที่ทำกินทางการเกษตร

ครัวเรือนเป้าหมายอำเภอโคกศรีสุพรรณ ทั้งหมด 654 ครัวเรือน หนึ่งครัวเรือนอาจมีที่ทำกินอยู่หลายแปลง จำนวนที่ไม่มีพื้นที่ทางการเกษตรหรือไม่ได้ทำการเกษตร 104 ครัวเรือน คิดเป็นร้อยละ 15.90 จำนวนที่มีพื้นที่ทำกิน 548 ครัวเรือน และไม่ได้กรอกข้อมูล 2 ครัวเรือน พื้นที่ทำกินในอำเภอโคกศรีสุพรรณ สรุปเป็นภาพรวมอำเภอและแยกตามตำบลได้ดังนี้

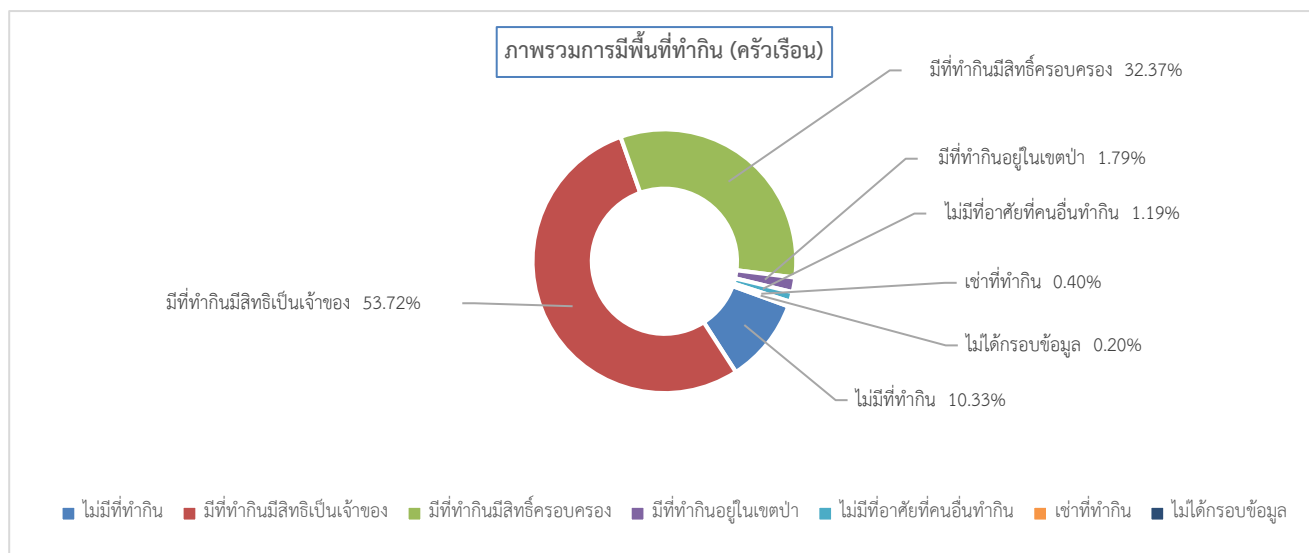

พื้นที่ทำกินแยกตามตำบล (ครัวเรือน)

|                   | ไม่มีที่ทำกิน<br>ทางการเกษตร/<br>ไม่ได้ทำการ<br>เกษตร | มีพื้นที่ทำกิน<br>เป็นของตนเอง<br>โดยมีเอกสาร<br>สิทธิ์แสดง<br>ความเป็นเจ้าของ | มีพื้นที่ทำกินที่มี<br>เอกสารแสดง<br>สิทธิ์แสดงการ<br>ครอบครอง | มีพื้นที่ทำกิน<br>อยู่ในเขตป่า<br>(ป่าสงวนฯ/อ.<br>ทยานฯ หรือ<br>อื่นๆ) | ไม่มีพื้นที่ทำกิน<br>เป็นของตนเอง<br>แต่อาศัยพื้นที่<br>ของบุคคลอื่น<br>ทำ โดยไม่มีค่า<br>เช่า | เช่าที่ทำกิน | มีพื้นที่ทำกิน<br>เป็นของตนเอง<br>แต่ไม่มีเอกสาร<br>สิทธิ์แสดง<br>ความเป็นเจ้าของ | ไม่ได้ครอบ<br>ครอง |
|-------------------|---|--|--|--|--|--------------|---|--------------------|
| จังหวัด สกลนคร    | 1750  | 6763   | 3063   | 625  | 649  | 214          | 2   | 179                |
| อำเภอโคกศรีสุพรรณ | 104   | 541  | 326  | 18   | 12   | 4            | 0   | 2                  |
| ตำบล ด่านม่วงสำ   | 10  | 70   | 60   | 1  | 2  | 1            | 0   | 0                  |
| ตำบล ดองโชน       | 51  | 164  | 121  | 9  | 2  | 1            | 0   | 0                  |
| ตำบล เหล่าโพนค้อ  | 21  | 86   | 49   | 2  | 2  | 0            | 0   | 1                  |
| ตำบล แม่นาทม      | 22  | 221  | 96   | 6  | 6  | 2            | 0   | 1                  |

2) ใช้แหล่งน้ำเพื่อการเกษตร

ครัวเรือนเป้าหมายมีพื้นที่ทำกิน 654 ครัวเรือน หนึ่งครัวเรือนอาจเข้าถึงแหล่งน้ำได้หลายทาง ครัวเรือนเป้าหมายในตำบลมีที่ทำกินเข้าถึงแหล่งน้ำได้ทุกครัวเรือน แหล่งน้ำเพื่อการเกษตรในอำเภอโคกศรีสุพรรณ สรุปเป็นภาพรวมและแยกตามตำบลได้ดังนี้

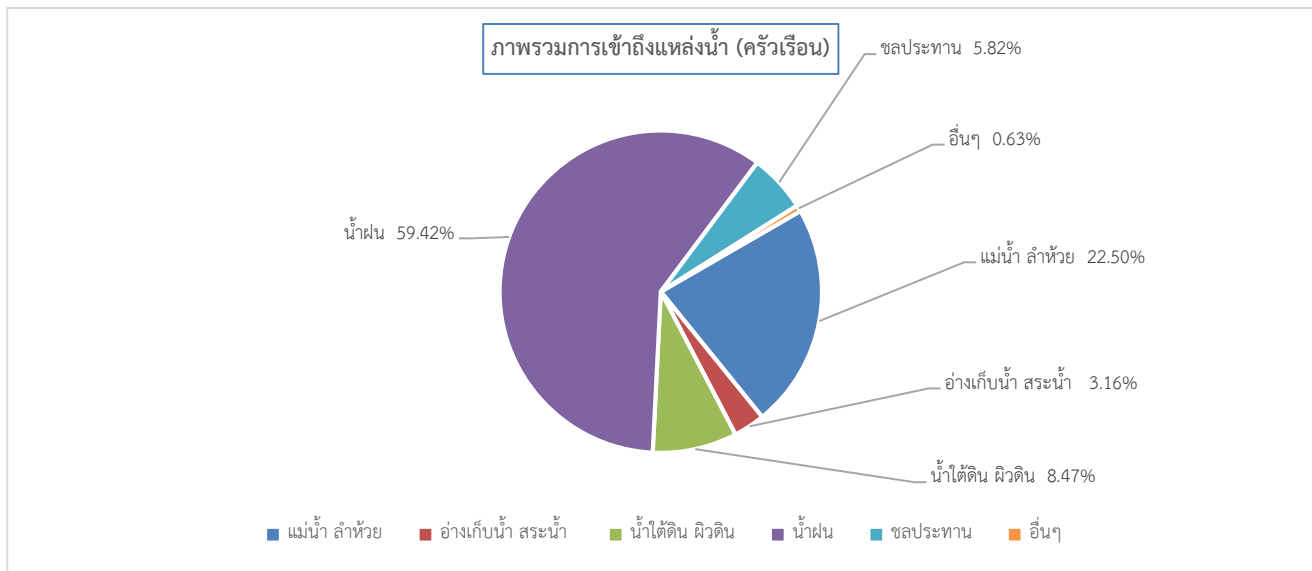

การเข้าถึงแหล่งน้ำแยกตามตำบล

|                   | แม่น้ำ สายน้ำ สา<br>เหมือง | อ่างเก็บน้ำ สระน้ำ<br>หมู่บ้าน | น้ำใต้ดิน (บ่อน้ำผิว<br>ดิน น้ำบาดาล) | น้ำฝน | คลองชลประทาน | อื่น ๆ |
|-------------------|----------------------------|--------------------------------|---------------------------------------|-------|--------------|--------|
| จังหวัด สกลนคร    | 2122                       | 501                            | 980                                   | 6080  | 484          | 102    |
| อำเภอโคกศรีสุพรรณ | 178                        | 25                             | 67                                    | 470   | 46           | 5      |
| ตำบล ด่านม่วงคำ   | 0                          | 3                              | 12                                    | 69    | 0            | 0      |
| ตำบล ดองโฉบ       | 58                         | 10                             | 25                                    | 134   | 6            | 2      |
| ตำบล เหล่าโพ้นศรี | 40                         | 11                             | 6                                     | 58    | 29           | 2      |
| ตำบล แม่นาทม      | 80                         | 1                              | 24                                    | 209   | 11           | 1      |

3) ปัญหาเกี่ยวกับพื้นที่ทำกิน

ครัวเรือนเป้าหมายมีพื้นที่ทำกิน ทั้งหมด 654 ครัวเรือน หนึ่งครัวเรือนอาจเจอกับปัญหาหลายอย่าง จำนวนที่ไม่มีปัญหา 311 ครัวเรือน จำนวนที่มีปัญหาเกี่ยวกับที่ทำกิน 343 ครัวเรือน คิดเป็นร้อยละ 52.45 ไม่พบข้อมูล 0 คน ปัญหาเกี่ยวกับพื้นที่ทำกินในอำเภอโคกศรีสุพรรณ สรุปเป็นภาพรวมและแยกตามตำบลได้ดังนี้

|                   | ไม่มีปัญหา | น้ำเข้าไม่ถึง<br>แปลง หรือมี<br>น้ำไม่เพียงพอ<br>ตลอดทั้งปี | ดินไม่อุดม<br>สมบูรณ์ ทำให้<br>ผลผลิตไม่ดี | ไม่มีเอกสาร<br>สิทธิ์ในที่ดิน | ที่ดินติดจำนอง | อยู่ในพื้นที่เสี่ยง<br>ภัย เช่น<br>อุทกภัย ดิน<br>ถล่ม | เข้าถึงยาก (เช่น<br>ไม่มีถนนหรือ<br>ถนนไม่ดี เข้าได้<br>บางฤดูกาล) | อื่น ๆ |
|-------------------|------------|---|--|-------------------------------|----------------|--|--|--------|
| จังหวัด สกลนคร    | 4308       | 2579  | 1197                                       | 761                           | 504            | 265  | 371  | 0      |
| อำเภอโคกศรีสุพรรณ | 311        | 193   | 65   | 13                            | 14             | 37   | 24   | 0      |
| ตำบล ดองโฉบ       | 111        | 41  | 9  | 0                             | 5              | 4  | 7  | 0      |
| ตำบล เหล่าโพ้นศรี | 34         | 43  | 3  | 7                             | 5              | 1  | 2  | 0      |
| ตำบล ด่านม่วงคำ   | 57         | 11  | 2  | 1                             | 1              | 2  | 1  | 0      |
| ตำบล แม่นาทม      | 109        | 98  | 51   | 5                             | 3              | 30   | 14   | 0      |

## 2.3 การใช้เทคโนโลยีดิจิทัลของครัวเรือน

### 1) ใช้เทคโนโลยีดิจิทัลในการขอรับสวัสดิการของรัฐ

ครัวเรือนเป้าหมายอำเภอโคกศรีสุพรรณ ทั้งหมด 654 ครัวเรือน จำนวนที่ไม่พบข้อมูล 10 ครัวเรือน จำนวนที่ใช้เทคโนโลยี 345 ครัวเรือน จำนวนที่ไม่ใช้เทคโนโลยี 299 ครัวเรือน คิดเป็นร้อยละ 45.72 การใช้เทคโนโลยีขอรับสวัสดิการรัฐ สรุปภาพรวมอำเภอและแยกตามตำบลได้ดังนี้

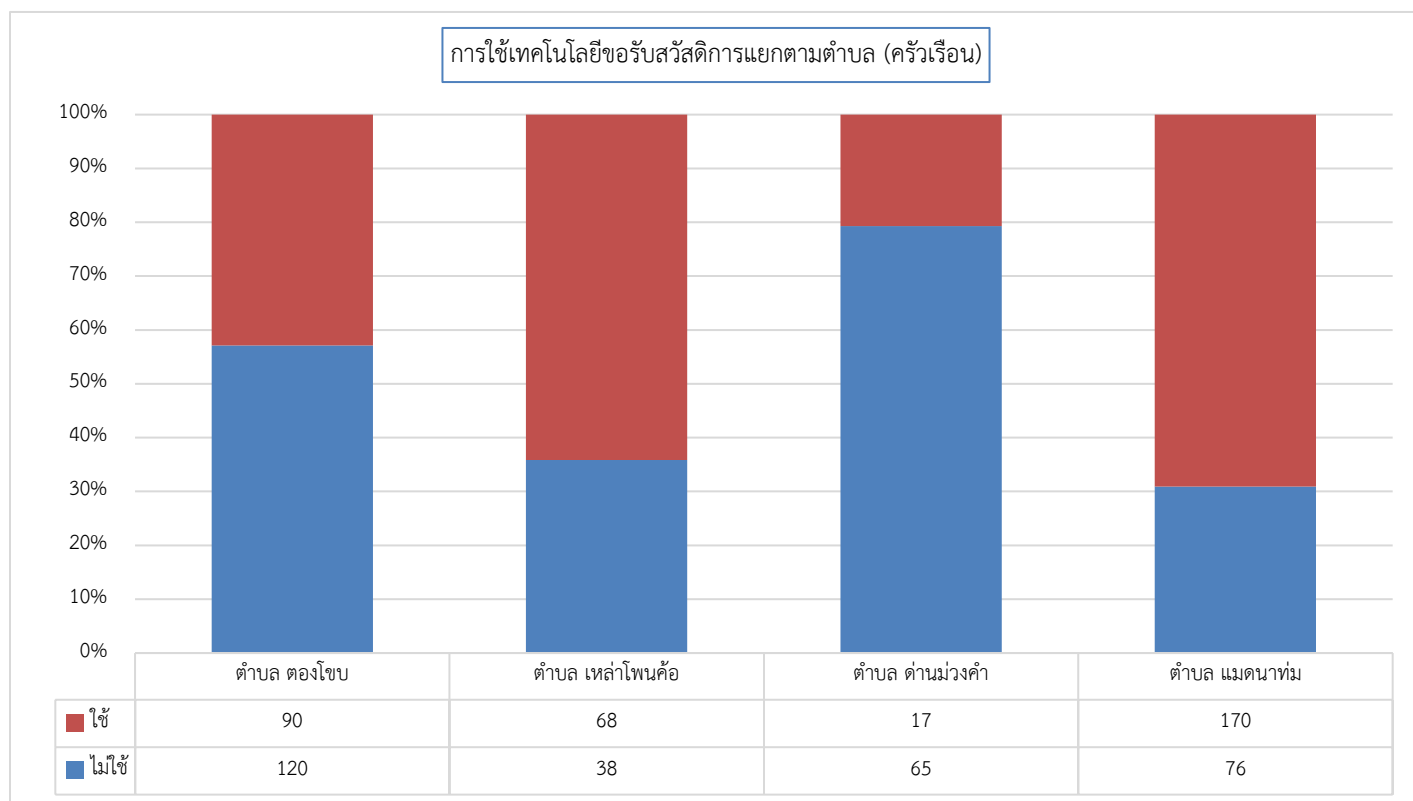
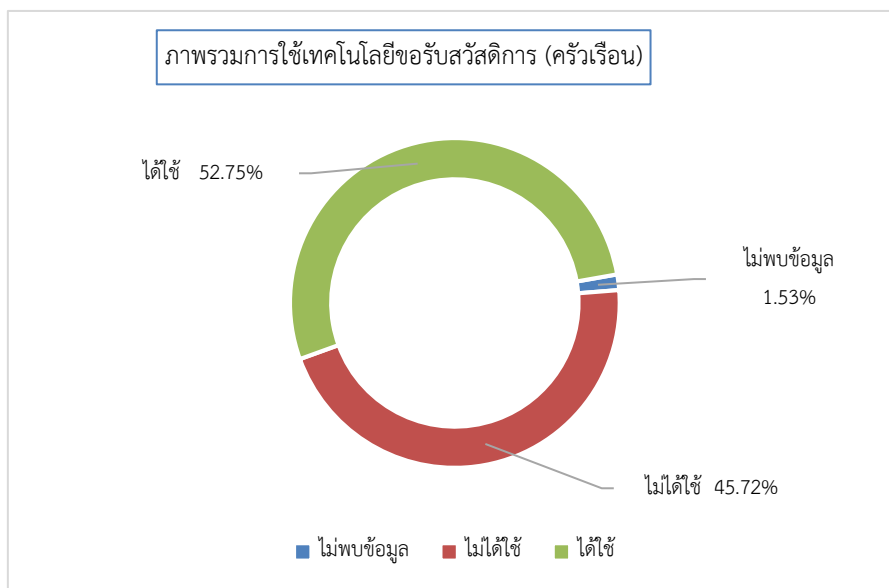

## 2) การใช้เทคโนโลยีดิจิทัลในการดำรงชีพและสร้างรายได้

ครัวเรือนเป้าหมายอำเภอโคกศรีสุพรรณ ทั้งหมด 654 ครัวเรือน จำนวนที่ไม่พบข้อมูล 96 ครัวเรือน จำนวนที่ได้ใช้ 210 ครัวเรือน จำนวนที่ไม่ได้ใช้ 438 ครัวเรือน คิดเป็นร้อยละ 66.97 การใช้เทคโนโลยีดำรงชีพ และสร้างรายได้ในอำเภอสรุปเป็นภาพรวมและแยกตามบ้านได้ดังนี้

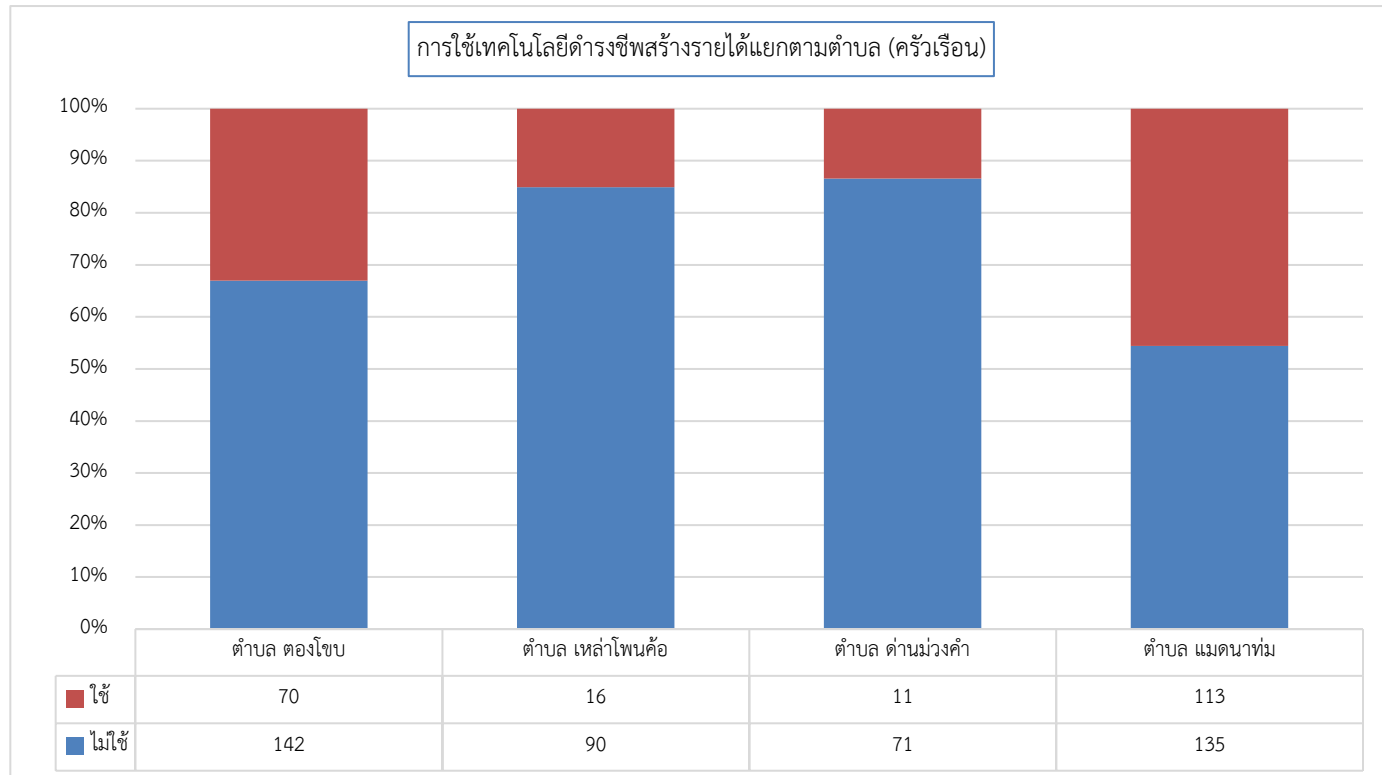
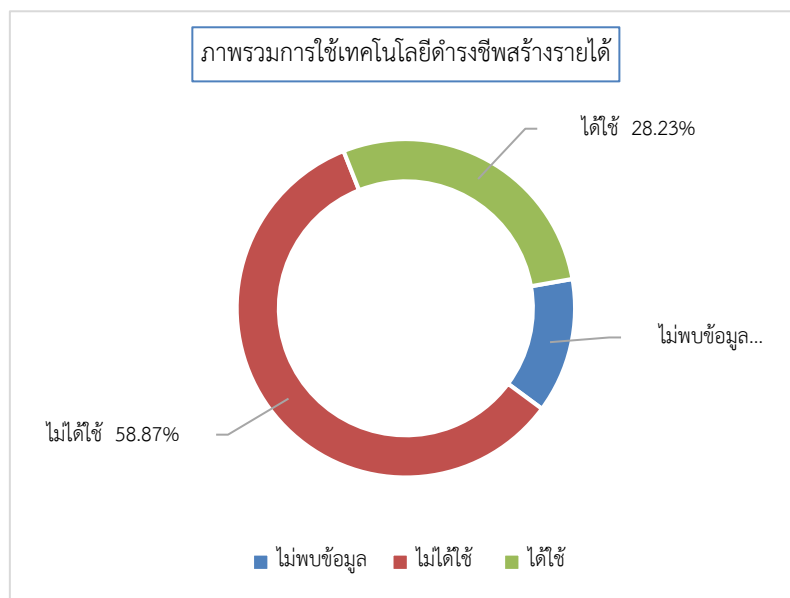

### ตอนที่ 3 สภาพพื้นฐานทางเศรษฐกิจ (ทุนการเงิน)

#### 3.1 รายได้และอาชีพ

##### 1) รายได้จากภาคการเกษตร

ครัวเรือนเป้าหมายอำเภอโคกศรีสุพรรณ ทั้งหมด 654 ครัวเรือน หนึ่งครัวเรือนเพาะปลูกพืชหลายชนิด จำนวนไม่ได้เพาะปลูกพืชเกษตร 92 ครัวเรือน จำนวนไม่ได้กรอกข้อมูล 23 ครัวเรือน จำนวนที่เพาะปลูกพืชเกษตร 539 ครัวเรือน คิดเป็นร้อยละ 82.42 เฉลี่ยรายได้จากปลูกพืชเกษตรปีละ 22,939.73 บาท ใน รายได้จากภาคการเกษตรในอำเภอสรุปภาพรวมและแยกตามตำบลได้ดังนี้

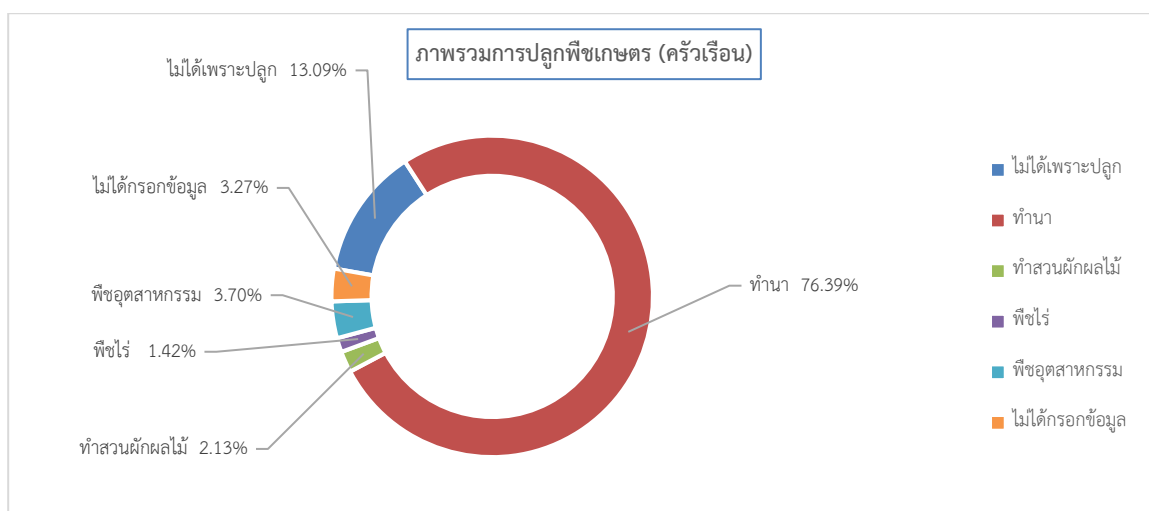

ตารางการปลูกพืชและรายได้แยกตามตำบล (ครัวเรือน)

|                                    | ไม่ได้เพาะปลูก<br>พืชเกษตร | ทำนา      | ทำสวนผัก/ผลไม้ | พืชไร่<br>มันสำปะหลัง<br>อ้อย ถั่วเหลือง ถั่ว<br>อื่น ๆ พริก ฯลฯ | พืชอุตสาหกรรมอื่น ๆ<br>ยางพารา ปาล์ม<br>น้ำมัน | ไม่ได้กรอกข้อมูล |
|------------------------------------|----------------------------|-----------|----------------|--|--|------------------|
| <b>สกลนคร (9836)</b>               | 1626                       | 7546      | 364            | 1418   | 1367   | 267              |
|                                    |                            | 43,675.71 | 15,784.03      | 25,319.01  | 19,989.94                                      |                  |
| <b>อำเภอโคกศรีสุพรรณ<br/>(656)</b> | 92                         | 537       | 15             | 10   | 26   | 23               |
|                                    |                            | 53,489.69 | 10,966.67      | 9,133.33   | 18,169.23                                      |                  |
| <b>ตำบล ด่านม่วงสำ (82)</b>        | 8                          | 72        | 1              | 1  | 3  | 1                |
|                                    |                            | 82,388.89 | 90,000.00      | 20,000.00  | 13,833.33                                      |                  |
| <b>ตำบล ดองโฆบ (215)</b>           | 45                         | 166       | 5              | 3  | 12   | 2                |
|                                    |                            | 36,563.25 | 13,800.00      | 5,555.56   | 22,783.33                                      |                  |
| <b>ตำบล เหล่าโพนค้อ (108)</b>      | 19                         | 87        | 2              | 4  | 4  | 1                |
|                                    |                            | 72,106.51 | 0.00           | 13,333.33  | 29,500.00                                      |                  |
| <b>ตำบล แมดนาทม (251)</b>          | 20                         | 212       | 7              | 2  | 7  | 19               |
|                                    |                            | 49,288.68 | 785.71         | 666.67   | 5,642.86                                       |                  |

## 2) รายได้จากปศุสัตว์

ครัวเรือนเป้าหมายอำเภอโคกศรีสุพรรณ ทั้งหมด 654 ครัวเรือน หนึ่งครัวเรือนเลี้ยงสัตว์หลายประเภท จำนวนครัวเรือนไม่ได้เลี้ยงสัตว์ 367 ครัวเรือน จำนวนไม่ได้กรอกข้อมูล 18 ครัวเรือน จำนวนเลี้ยงสัตว์ทั้งหมด 269 ครัวเรือน คิดเป็นร้อยละ 41.13 เฉลี่ยรายได้จากปศุสัตว์ปีละ 35,968.85 บาท รายได้จากปศุสัตว์ในอำเภอ สรุปภาพรวมและแยกตามตำบล ได้ดังนี้

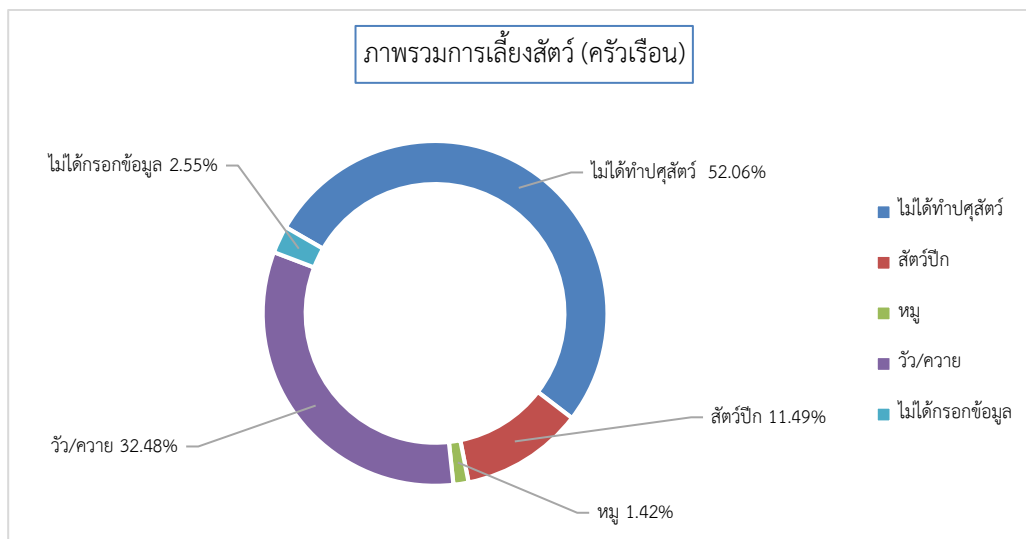

ตารางการเลี้ยงปศุสัตว์แยกตามตำบล (ครัวเรือน)

|                                | ไม่ได้ทำปศุสัตว์ | สัตว์ปีก | หมู       | วัว/ควาย  | ไม่ได้กรอกข้อมูล |
|--------------------------------|------------------|----------|-----------|-----------|------------------|
| <b>สกลนคร (9836)</b>           | 6229             | 776      | 180       | 2295      | 728              |
| <b>อำเภอโคกศรีสุพรรณ (656)</b> | 367              | 81       | 10        | 229       | 18               |
| <b>ตำบล ด่านม่วงสำ (82)</b>    | 29               | 12       | 4         | 42        | 3                |
| <b>ตำบล ดองโฆบ (215)</b>       | 134              | 26       | 3         | 64        | 8                |
| <b>ตำบล เหล่าโพนค้อ (108)</b>  | 67               | 10       | 0         | 30        | 3                |
| <b>ตำบล แมดนาทม (251)</b>      | 137              | 33       | 3         | 93        | 4                |
|                                |                  | 1,872.23 | 21,652.78 | 48,018.65 |                  |
|                                |                  | 2,207.65 | 60,750.00 | 44,948.91 |                  |
|                                |                  | 1,300.00 | 58,500.00 | 32,435.71 |                  |
|                                |                  | 3,345.00 | 36,166.67 | 55,085.94 |                  |
|                                |                  | 2,395.00 | nan       | 50,700.00 |                  |
|                                |                  | 1,584.85 | 88,333.33 | 41,768.82 |                  |

## 3) การทำประมง

-ระบบยังไม่แสดงข้อมูล-



#### 4) รายได้จากการส่งกลับไปทำงานนอกพื้นที่อื่น

ครัวเรือนเป้าหมายอำเภอโคกศรีสุพรรณ ทั้งหมด 654 ครัวเรือน จำนวนที่ไม่กรอกข้อมูล 525 ครัวเรือน จำนวนที่ไม่มีรายได้ สรุปรูปภาพรวมและแยกตามตำบลได้ดังนี้

|                   | ไม่มีรายได้จากการส่งกลับ | ต่ำกว่า 1,000 บาท | 1,001- 2,000 บาท | 2,001- 3,000 บาท | 3,001- 4,000 บาท | 4,001- 5,000 บาท | 5,001- 10,000 บาท | 10,001- 30,000 บาท | 30,001- 50,000 บาท | 50,001 บาทขึ้นไป | ไม่กรอกข้อมูล |
|-------------------|--------------------------|-------------------|------------------|------------------|------------------|------------------|-------------------|--------------------|--------------------|------------------|---------------|
| จังหวัด สกลนคร    | 169                      | 40                | 219              | 378              | 360              | 126              | 576               | 436                | 76                 | 68               | 7388          |
| อำเภอโคกศรีสุพรรณ | 0                        | 0                 | 11               | 16               | 12               | 5                | 18                | 32                 | 18                 | 19               | 525           |
| ตองโขบ            | 0                        | 0                 | 0                | 1                | 0                | 0                | 1                 | 16                 | 16                 | 19               | 162           |
| เหล่าโพนค้อ       | 0                        | 0                 | 2                | 5                | 2                | 0                | 3                 | 2                  | 0                  | 0                | 94            |
| ด่านม่วงสำ        | 0                        | 0                 | 1                | 4                | 2                | 1                | 4                 | 0                  | 0                  | 0                | 70            |
| แมคนาทม           | 0                        | 0                 | 8                | 6                | 8                | 4                | 10                | 14                 | 2                  | 0                | 199           |

### 3.2 รายจ่าย

-ระบบยังไม่แสดงข้อมูล-

### 3.3 การออม

ครัวเรือนเป้าหมายอำเภอโคกศรีสุพรรณ ทั้งหมด 654 ครัวเรือน หนึ่งครัวเรือนอาจมีเงินการออมหลายประเภท จำนวนที่ไม่มีการออม 222 ครัวเรือน คิดเป็นร้อยละ 33.94 จำนวนที่ไม่ได้กรอกข้อมูล 7 ครัวเรือน จำนวนที่มีการออม 425 ครัวเรือน การออมในอำเภอสรุปรูปภาพรวมและแยกตามตำบลได้ดังนี้

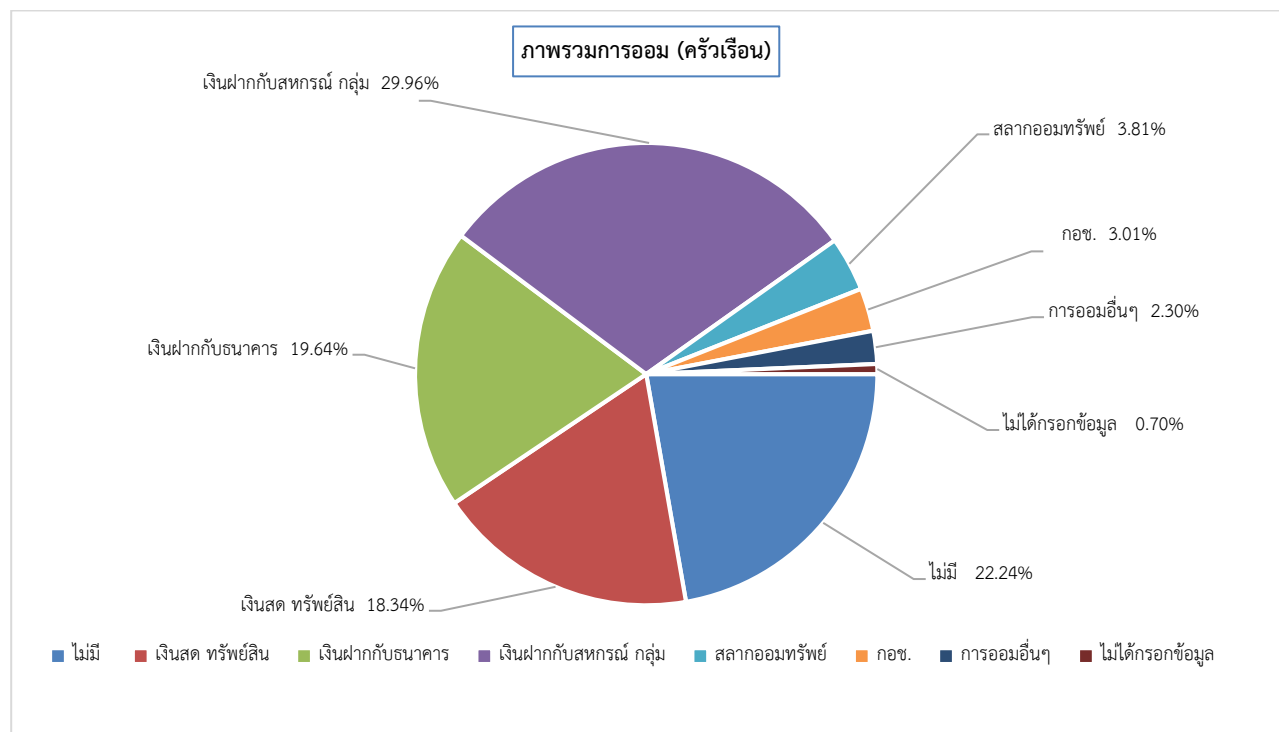

ตารางการออมแยกตามตำบล

|                            | ไม่มี | เงินสด และ<br>ทรัพย์สิน (เช่น<br>ทอง) | เงินฝากกับ<br>สถาบันการเงิน<br>(ธนาคาร หน่วย<br>ประกันชีวิต) | เงินฝากกับ<br>สหกรณ์ กลุ่ม<br>ออมทรัพย์<br>กองทุนชุมชน<br>กลุ่มสัจจะ<br>กองทุนหมู่บ้าน | พันธบัตร/สลาก<br>ออมทรัพย์<br>(ออมสิน ธกส.<br>ฯลฯ) | กองทุนการ<br>ออมแห่งชาติ<br>(กอช.) | การออมอื่น ๆ<br>(ระบุ) ระบุ | ไม่ได้กรอก<br>ข้อมูล |
|----------------------------|-------|---------------------------------------|--|--|--|------------------------------------|-----------------------------|----------------------|
| สกลนคร (9836)              | 2843  | 1726                                  | 2264   | 4132   | 425  | 397                                | 427                         | 239                  |
| อำเภอโคกศรีสุพรรณ<br>(656) | 222   | 183                                   | 196  | 299  | 38   | 30                                 | 23                          | 7                    |
| ตำบล ด่านม่วงสำ<br>(82)    | 14    | 5                                     | 10   | 52   | 4  | 10                                 | 8                           | 2                    |
| ตำบล ดองโฆบ (215)          | 57    | 90                                    | 96   | 99   | 17   | 14                                 | 9                           | 1                    |
| ตำบล เหล่าโพนค้อ<br>(108)  | 35    | 45                                    | 38   | 38   | 3  | 2                                  | 3                           | 1                    |
| ตำบล แมดนาทม<br>(251)      | 116   | 43                                    | 52   | 110  | 14   | 4                                  | 3                           | 3                    |

3.4 ข้อมูลหนี้สิน

ครัวเรือนเป้าหมายอำเภอโคกศรีสุพรรณ ทั้งหมด 654 ครัวเรือน หนึ่งครัวเรือนอาจมีหนี้สินจากหลายแหล่ง จำนวนที่ไม่มีหนี้สิน 212 ครัวเรือน จำนวนที่ไม่ได้กรอกข้อมูล 7 ครัวเรือน จำนวนที่มีหนี้สิน 435 ครัวเรือน คิดเป็นร้อยละ 66.51 ค่าเฉลี่ยหนี้สินต่อครัวเรือน 127,430.67 บาท การมีหนี้สินในอำเภอ สรุปลักษณะภาพรวมและแยกตามตำบลได้ดังนี้

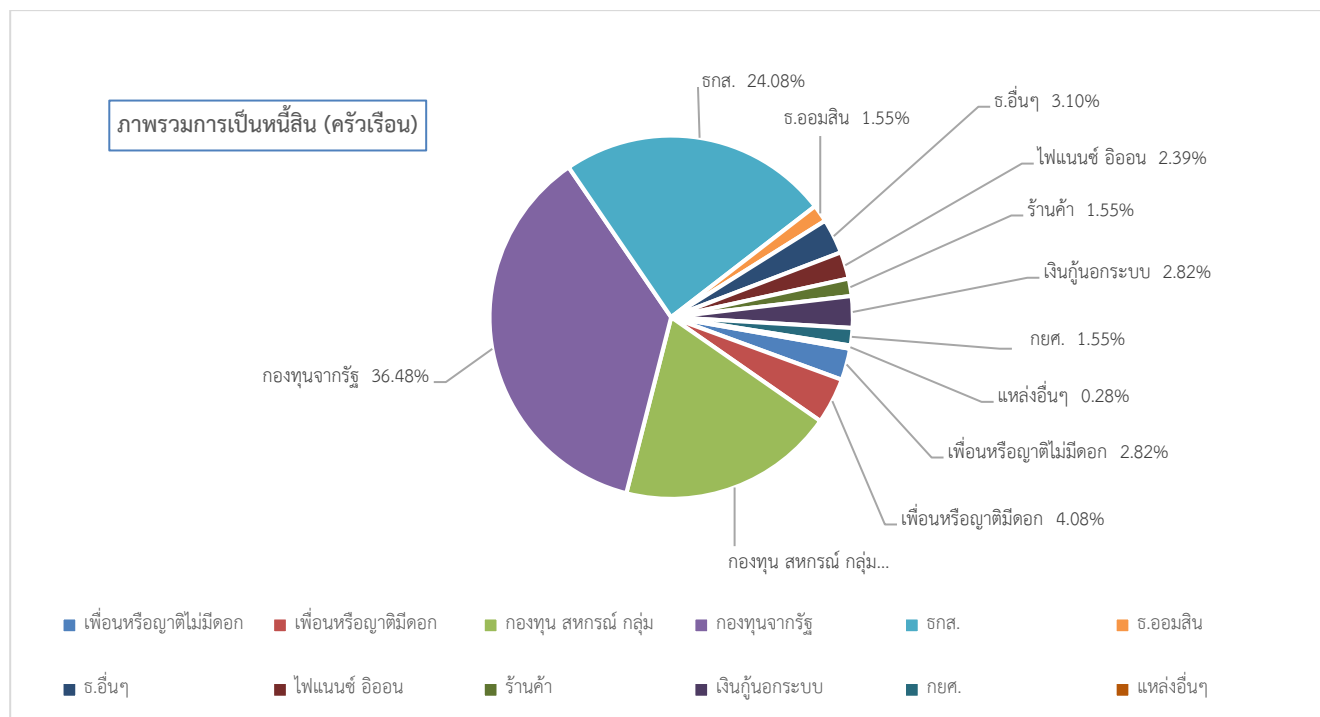

|                                | ไม่มี | ญาติ/<br>เพื่อน/<br>เพื่อนบ้าน<br>(ไม่มีค่า<br>ตอบแทน<br>อื่นใด) | ญาติ/<br>เพื่อน/<br>บ้าน(อัตรา<br>ดอกเบี้ย<br>ต่ำกว่าร้อยละ 15 ต่อ<br>ปี) | กองทุนการ<br>เงินของ<br>ชุมชน<br>(สหกรณ์<br>กลุ่มออม<br>ทรัพย์ และ<br>กลุ่ม<br>กองทุน) | กองทุนการ<br>เงินที่รัฐ<br>สนับสนุน<br>(กองทุน<br>หมู่บ้าน/<br>กองทุนเงิน<br>ล้าน/<br>โครงการ<br>แก้ไขปัญหา<br>ความ<br>ยากจน<br>(กขคจ.)) | ธนาคารเพื่อ<br>การเกษตร<br>และสหกรณ์ | ธนาคารอ<br>มลินี  | ธนาคาร<br>พาณิชย์อื่น<br>ๆ (เช่น<br>กสิกร ไทย<br>พาณิชย์<br>กรุงเทพ<br>ธอส. ฯลฯ) | สถาบันการ<br>เงินเอกชน<br>(ไฟแนนซ์<br>, อีออน, เงิน<br>ดีดล่อ) | ร้านค้า<br>อุปโภค<br>บริโภค<br>และปัจจัย<br>การผลิต<br>(ปุ๋ย ยา<br>ฯลฯ) | เงินกู้นอก<br>ระบบ<br>(อัตรา<br>ดอกเบี้ย<br>เกินกว่า<br>ร้อยละ 15<br>ต่อปี) | กองทุนกู้ยืม<br>เพื่อการ<br>ศึกษา | แหล่งอื่น ๆ      | ไม่ได้<br>กรอก<br>ข้อมูล |
|--------------------------------|-------|--|---|--|--|--------------------------------------|-------------------|--|--|---|---|-----------------------------------|------------------|--------------------------|
| สกลนคร<br>(9836)               | 3198  | 163<br>90,029.45   | 515<br>84,121.01  | 1364<br>97,050.35  | 3717<br>52,756.54  | 3320<br>202,372.20                   | 308<br>223,193.18 | 198<br>528,953.38  | 309<br>186,018.36  | 231<br>13,364.46  | 148<br>9,347.30   | 250<br>105,020.47                 | 68<br>114,195.00 | 142                      |
| อำเภอโลก<br>ศรีสุวรรณ<br>(656) | 212   | 20<br>56,250.00  | 29<br>25,241.38   | 137<br>45,327.01   | 259<br>69,335.14   | 171<br>212,238.40                    | 11<br>200,909.09  | 22<br>512,227.27   | 17<br>72,764.71  | 11<br>11,676.36   | 20<br>5,035.00  | 11<br>285,663.64                  | 2<br>32,500.00   | 7                        |
| ตำบล ด่าน<br>ม่วงคำ<br>(82)    | 18    | 7<br>36,428.57   | 15<br>40,200.00   | 30<br>70,783.33  | 38<br>134,363.16   | 30<br>294,933.33                     | 7<br>171,428.57   | 7<br>104,285.71  | 7<br>1,285.71  | 8<br>11,042.50  | 8<br>800.00   | 1<br>118,000.00                   | 0<br>nan         | 2                        |
| ตำบล ดอง<br>โพน (215)          | 70    | 1<br>0.00  | 2<br>6,000.00   | 25<br>20,580.00  | 99<br>21,056.57  | 83<br>151,638.55                     | 1<br>20,000.00    | 9<br>710,555.56  | 8<br>121,000.00  | 0<br>nan  | 3<br>13,666.67  | 5<br>102,000.00                   | 0<br>nan         | 0                        |
| ตำบล<br>เหล่าโพน<br>ค้อ (108)  | 46    | 0<br>nan   | 2<br>500.00   | 10<br>192,000.00   | 42<br>36,902.38  | 45<br>195,111.11                     | 3<br>330,000.00   | 4<br>887,500.00  | 2<br>130,000.00  | 3<br>3,166.67   | 2<br>1,500.00   | 3<br>681,000.00                   | 2<br>32,500.00   | 0                        |
| ตำบล<br>แมตนาทม<br>(251)       | 78    | 12<br>72,500.00  | 10<br>11,600.00   | 72<br>22,941.67  | 80<br>115,218.75   | 13<br>467,597.46                     | 0<br>nan          | 2<br>297,000.00  | 0<br>nan   | 0<br>inf  | 7<br>7,185.71   | 2<br>235,650.00                   | 0<br>nan         | 5                        |

### 3.5 ทรัพย์สินเพื่อการประกอบอาชีพ –ระบบยังไม่แสดงข้อมูล-

ตอนที่ 4 ทรัพยากรธรรมชาติและภัยพิบัติต่าง ๆ (ทุนทรัพยากรธรรมชาติ)

4.1 การใช้ประโยชน์จากธรรมชาติ

1) ใช้ประโยชน์จากธรรมชาติเพื่อยังชีพ

ครัวเรือนเป้าหมายอำเภอโคกศรีสุพรรณ ทั้งหมด 654 ครัวเรือน ไม่กรอกข้อมูล 41 ครัวเรือน จำนวนที่ไม่ได้ใช้ธรรมชาติเพื่อยังชีพ 141 ครัวเรือน คิดเป็นร้อยละ 21.56 จำนวนที่ใช้ธรรมชาติเพื่อยังชีพ 472 ครัวเรือน คิดเป็นร้อยละ 72.17 การใช้ประโยชน์จากธรรมชาติในอำเภอสรุปแยกตามตำบลได้ดังนี้

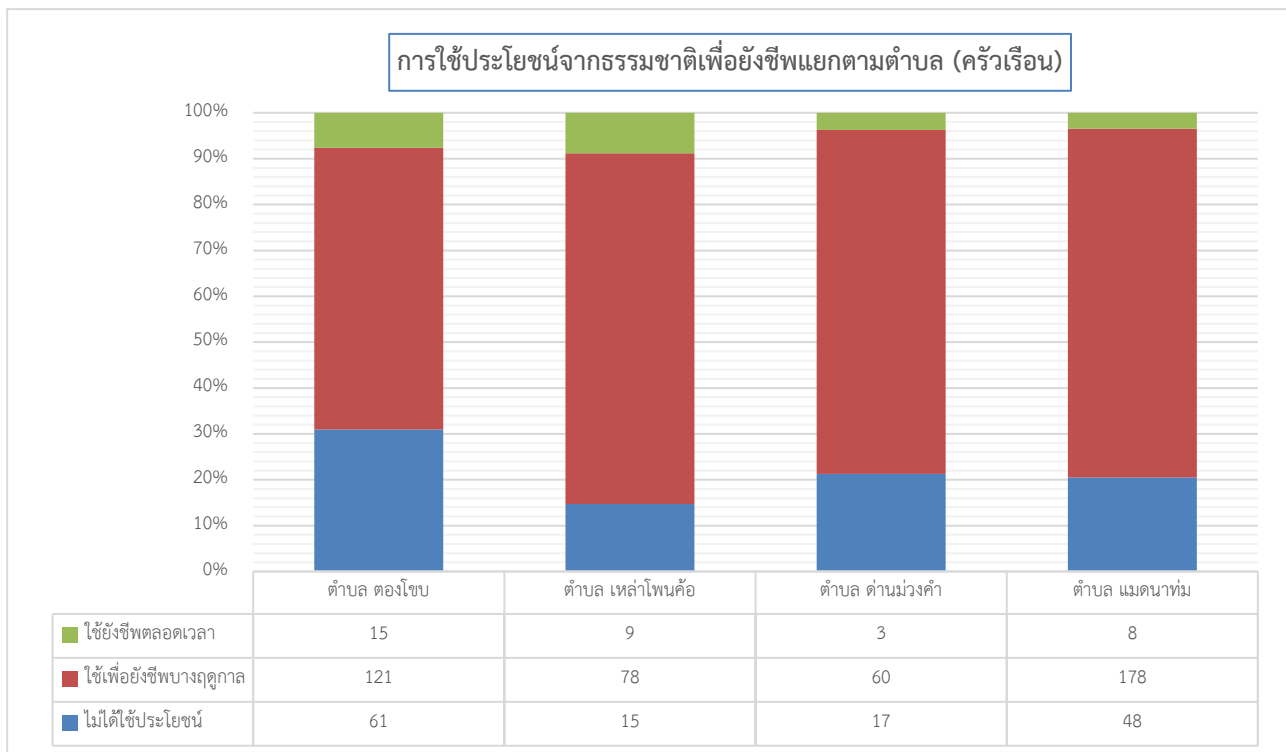

## 2) ใช้ประโยชน์จากธรรมชาติเพื่อสร้างรายได้

ครัวเรือนเป้าหมายอำเภอโคกศรีสุพรรณ ทั้งหมด 654 ครัวเรือน ไม่กรอกข้อมูล 42 ครัวเรือน จำนวนที่ไม่ได้ใช้ธรรมชาติเพื่อสร้างรายได้ 194 ครัวเรือน คิดเป็นร้อยละ 29.66 จำนวนที่ใช้ธรรมชาติเพื่อสร้างรายได้ 418 ครัวเรือน คิดเป็นร้อยละ 63.91 การใช้ประโยชน์จากธรรมชาติในอำเภอสรุปแยกตามตำบลได้ดังนี้

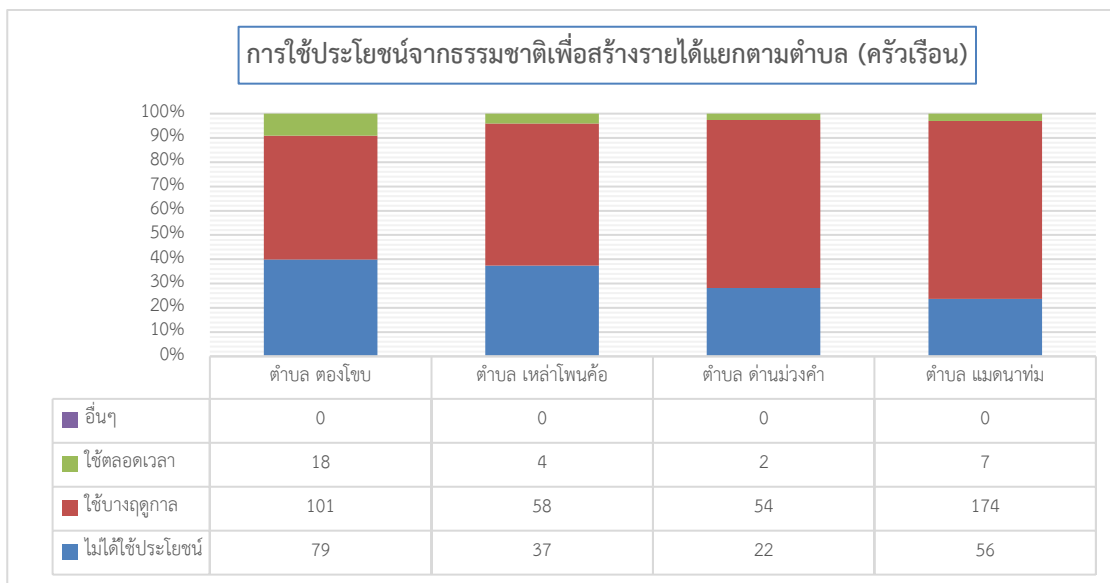

## 4.2 ภัยพิบัติ

### 1) ภัยพิบัติที่มีผลต่อบ้านพักอาศัย

ครัวเรือนเป้าหมายอำเภอโคกศรีสุพรรณ ทั้งหมด 654 ครัวเรือน จำนวนที่ไม่มีภัยพิบัติต่อบ้านพัก 582 ครัวเรือน จำนวนที่มีภัยพิบัติต่อบ้านพัก 72 ครัวเรือน คิดเป็นร้อยละ 11.01 ประเภทภัยพิบัติที่พบคือ (1) อุทกภัย 61 ครัวเรือน (2) ภัยแล้ง 10 ครัวเรือน (3) แมลงสัตว์ศัตรูพืช 1 ครัวเรือน ซึ่งมีรายละเอียดแยกตามตำบลดังนี้

#### (1) ประเภทของภัยพิบัติ

|                   | อุทกภัย | ดินโคลนถล่ม | वादภัย | สัตว์กัด | ภัยจากสารเคมีและวัตถุอันตราย | ภัยแล้ง | ไฟจากไฟฟ้าและหมอกควัน | ภัยโรครณะคนโนมนษย | ภัยจากแมลงสัตว์ศัตรูพืช | ภัยโรครณะคนโนมนษย | ภัยจากสถานการณความไม่สงบ (ภัยจากมนษย) |
|-------------------|---------|-------------|--------|----------|------------------------------|---------|-----------------------|-------------------|-------------------------|-------------------|---------------------------------------|
| สกลนคร            | 1158    | 15          | 349    | 16       | 7                            | 991     | 31                    | 263               | 129                     | 27                | 0                                     |
| อำเภอโคกศรีสุพรรณ | 61      | 0           | 0      | 0        | 0                            | 10      | 0                     | 0                 | 1                       | 0                 | 0                                     |
| ตำบลตานม่วงคำ     | 12      | 0           | 0      | 0        | 0                            | 0       | 0                     | 0                 | 0                       | 0                 | 0                                     |
| ตำบลดองโง         | 4       | 0           | 0      | 0        | 0                            | 7       | 0                     | 0                 | 0                       | 0                 | 0                                     |
| ตำบลเหล่าโพนค้อ   | 36      | 0           | 0      | 0        | 0                            | 0       | 0                     | 0                 | 0                       | 0                 | 0                                     |
| ตำบลแมดนาทม       | 9       | 0           | 0      | 0        | 0                            | 3       | 0                     | 0                 | 1                       | 0                 | 0                                     |

(2) ความถี่การประสบภัยพิบัติ

|                       | อุทกภัย             | ดินโคลน<br>ถล่ม | वादภัย            | อัคคีภัย        | ภัยจากสารเคมี<br>และวัตถุ<br>อันตราย | ภัยแล้ง              | ไฟจากไฟฟ้า<br>และหมอก<br>ควัน | ภัยโรครระบาด<br>ในมนุษย์ | ภัยจากแมลง<br>สัตว์<br>ระบาด | ภัยโรครระบาด<br>สัตว์<br>น้ำ | ภัยจาก<br>สถานการณ์ความ<br>ไม่สงบ (ภัยจาก<br>มนุษย์) |
|-----------------------|---------------------|-----------------|-------------------|-----------------|--------------------------------------|----------------------|-------------------------------|--------------------------|------------------------------|------------------------------|--|
| จังหวัดสกลนคร         | 873 / 267<br>15 / 3 | 12 / 2<br>1 / 0 | 269 / 68<br>9 / 3 | 14 / 2<br>0 / 0 | 6 / 1<br>0 / 0                       | 473 / 410<br>105 / 3 | 21 / 4<br>6 / 0               | 258 / 2<br>2 / 1         | 59 / 19<br>49 / 2            | 19 / 8<br>0 / 0              | 0 / 0<br>0 / 0                                       |
| อำเภอโคก<br>ศรีสุพรรณ | 43 / 14<br>4 / 0    | 0 / 0<br>0 / 0  | 0 / 0<br>0 / 0    | 0 / 0<br>0 / 0  | 0 / 0<br>0 / 0                       | 3 / 1<br>6 / 0       | 0 / 0<br>0 / 0                | 0 / 0<br>0 / 0           | 1 / 0<br>0 / 0               | 0 / 0<br>0 / 0               | 0 / 0<br>0 / 0                                       |
| ตำบล ดองโชน           | 3 / 1<br>0 / 0      | 0 / 0<br>0 / 0  | 0 / 0<br>0 / 0    | 0 / 0<br>0 / 0  | 0 / 0<br>0 / 0                       | 1 / 0<br>6 / 0       | 0 / 0<br>0 / 0                | 0 / 0<br>0 / 0           | 0 / 0<br>0 / 0               | 0 / 0<br>0 / 0               | 0 / 0<br>0 / 0                                       |
| ตำบล เหล่าโพนศรี      | 36 / 0<br>0 / 0     | 0 / 0<br>0 / 0  | 0 / 0<br>0 / 0    | 0 / 0<br>0 / 0  | 0 / 0<br>0 / 0                       | 0 / 0<br>0 / 0       | 0 / 0<br>0 / 0                | 0 / 0<br>0 / 0           | 0 / 0<br>0 / 0               | 0 / 0<br>0 / 0               | 0 / 0<br>0 / 0                                       |
| ตำบล ด่านม่วงคำ       | 2 / 7<br>3 / 0      | 0 / 0<br>0 / 0  | 0 / 0<br>0 / 0    | 0 / 0<br>0 / 0  | 0 / 0<br>0 / 0                       | 0 / 0<br>0 / 0       | 0 / 0<br>0 / 0                | 0 / 0<br>0 / 0           | 0 / 0<br>0 / 0               | 0 / 0<br>0 / 0               | 0 / 0<br>0 / 0                                       |
| ตำบล แม่นาทม          | 2 / 6<br>1 / 0      | 0 / 0<br>0 / 0  | 0 / 0<br>0 / 0    | 0 / 0<br>0 / 0  | 0 / 0<br>0 / 0                       | 2 / 1<br>0 / 0       | 0 / 0<br>0 / 0                | 0 / 0<br>0 / 0           | 1 / 0<br>0 / 0               | 0 / 0<br>0 / 0               | 0 / 0<br>0 / 0                                       |

(3) การรับมือกับภัยพิบัติ

|                       | อุทกภัย              | ดินโคลน<br>ถล่ม | वादภัย             | อัคคีภัย        | ภัยจากสารเคมี<br>และวัตถุ<br>อันตราย | ภัยแล้ง             | ไฟจากไฟฟ้า<br>และหมอก<br>ควัน | ภัยโรครระบาด<br>ในมนุษย์ | ภัยจากแมลง<br>สัตว์<br>ระบาด | ภัยโรครระบาด<br>สัตว์<br>น้ำ | ภัยจาก<br>สถานการณ์ความ<br>ไม่สงบ (ภัยจาก<br>มนุษย์) |
|-----------------------|----------------------|-----------------|--------------------|-----------------|--------------------------------------|---------------------|-------------------------------|--------------------------|------------------------------|------------------------------|--|
| จังหวัดสกลนคร         | 32 / 906<br>22 / 150 | 1 / 6<br>0 / 3  | 13 / 294<br>2 / 15 | 2 / 11<br>0 / 1 | 1 / 5<br>0 / 0                       | 25 / 879<br>20 / 14 | 7 / 13<br>1 / 2               | 2 / 237<br>4 / 10        | 18 / 99<br>1 / 2             | 0 / 25<br>0 / 0              | 0 / 0<br>0 / 0                                       |
| อำเภอโคก<br>ศรีสุพรรณ | 0 / 59<br>1 / 0      | 0 / 0<br>0 / 0  | 0 / 0<br>0 / 0     | 0 / 0<br>0 / 0  | 0 / 0<br>0 / 0                       | 0 / 6<br>0 / 0      | 0 / 0<br>0 / 0                | 0 / 0<br>0 / 0           | 0 / 0<br>0 / 0               | 0 / 0<br>0 / 0               | 0 / 0<br>0 / 0                                       |
| ตำบล ดองโชน           | 0 / 3<br>1 / 0       | 0 / 0<br>0 / 0  | 0 / 0<br>0 / 0     | 0 / 0<br>0 / 0  | 0 / 0<br>0 / 0                       | 0 / 5<br>0 / 0      | 0 / 0<br>0 / 0                | 0 / 0<br>0 / 0           | 0 / 0<br>0 / 0               | 0 / 0<br>0 / 0               | 0 / 0<br>0 / 0                                       |
| ตำบล เหล่าโพนศรี      | 0 / 36<br>0 / 0      | 0 / 0<br>0 / 0  | 0 / 0<br>0 / 0     | 0 / 0<br>0 / 0  | 0 / 0<br>0 / 0                       | 0 / 0<br>0 / 0      | 0 / 0<br>0 / 0                | 0 / 0<br>0 / 0           | 0 / 0<br>0 / 0               | 0 / 0<br>0 / 0               | 0 / 0<br>0 / 0                                       |
| ตำบล ด่านม่วงคำ       | 0 / 12<br>0 / 0      | 0 / 0<br>0 / 0  | 0 / 0<br>0 / 0     | 0 / 0<br>0 / 0  | 0 / 0<br>0 / 0                       | 0 / 0<br>0 / 0      | 0 / 0<br>0 / 0                | 0 / 0<br>0 / 0           | 0 / 0<br>0 / 0               | 0 / 0<br>0 / 0               | 0 / 0<br>0 / 0                                       |
| ตำบล แม่นาทม          | 0 / 8<br>0 / 0       | 0 / 0<br>0 / 0  | 0 / 0<br>0 / 0     | 0 / 0<br>0 / 0  | 0 / 0<br>0 / 0                       | 0 / 1<br>0 / 0      | 0 / 0<br>0 / 0                | 0 / 0<br>0 / 0           | 0 / 0<br>0 / 0               | 0 / 0<br>0 / 0               | 0 / 0<br>0 / 0                                       |

2) ภัยพิบัติที่มีผลต่อที่ทำกิน

-ระบบยังไม่แสดงผล-

## ส่วนที่ 5 การเกิดและระบบรองรับทางสังคม (ทุนทางสังคม)

### 5.1 กลุ่มกิจกรรมในชุมชน

ครัวเรือนเป้าหมายอำเภอโคกศรีสุพรรณ ทั้งหมด 654 ครัวเรือน หนึ่งครัวเรือนอาจเข้าร่วมหลายกลุ่มในอำเภอสรุปเป็นภาพรวมและแยกตามตำบลได้ดังนี้

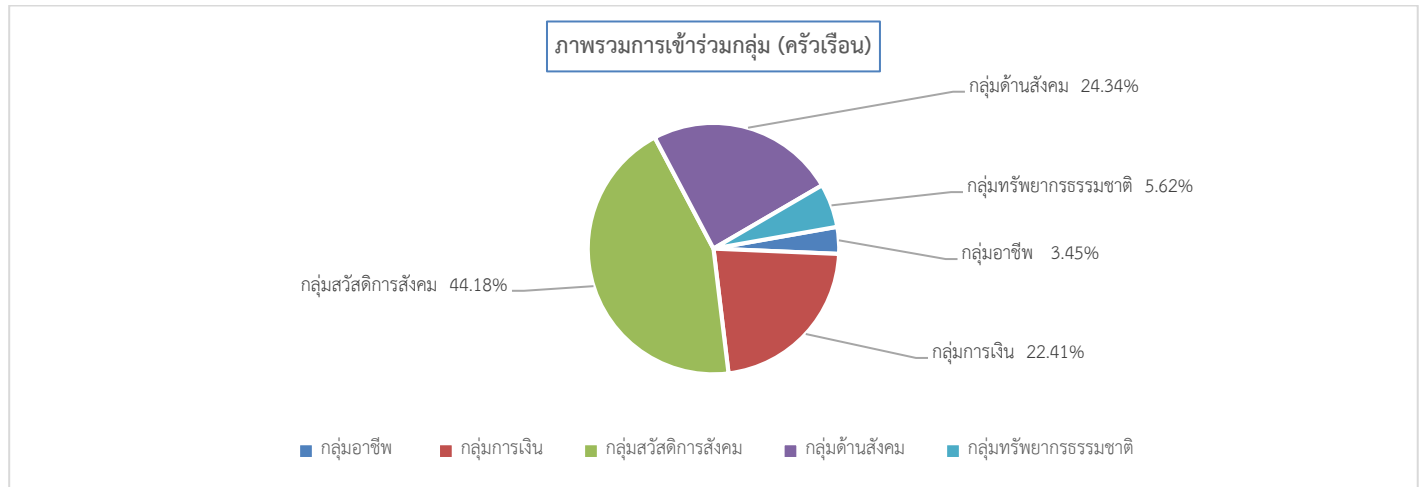

### ครัวเรือนที่เป็นสมาชิกแต่ละกลุ่มทางสังคม (ครัวเรือน)

|                   | กลุ่มอาชีพ/การผลิต/แปรรูป(เช่น กลุ่มเมล็ดพันธุ์) | กลุ่มการเงิน (เช่น กองทุน กลุ่มออมทรัพย์) | กลุ่มสวัสดิการสังคม (เช่น กลุ่มฌาปนกิจ กองทุนสวัสดิการชุมชน) | กลุ่มด้านสังคม (เช่น กลุ่มเยาวชน กลุ่มผู้สูงอายุ กลุ่มสตรี/แม่บ้าน กลุ่มศาสนา) | กลุ่มทรัพยากรธรรมชาติ (เช่น กลุ่มอนุรักษ์ กลุ่มผู้ใช้น้ำ) | กลุ่มอื่น ๆ |
|-------------------|--|---|--|--|---|-------------|
| จังหวัด สกลนคร    | 951  | 3633                                      | 7887   | 3647   | 981   | 43          |
| อำเภอโคกศรีสุพรรณ | 43   | 279                                       | 550  | 303  | 70  | 2           |
| ตำบล ด่านม่วงสำ   | 3  | 33  | 74   | 31   | 14  | 1           |
| ตำบล ตองโขบ       | 11   | 72  | 173  | 106  | 8   | 0           |
| ตำบล เหล่าโพนศรี  | 1  | 37  | 92   | 66   | 22  | 0           |
| ตำบล แมดนาทม      | 28   | 137                                       | 211  | 100  | 26  | 1           |

### ระดับการพึ่งพากลุ่มกรณีที่ได้รับเดือดร้อน (ครัวเรือน)

|                   | กลุ่มอาชีพ/การผลิต/แปรรูป(เช่น กลุ่มเมล็ดพันธุ์) | กลุ่มการเงิน (เช่น กองทุน กลุ่มออมทรัพย์) | กลุ่มสวัสดิการสังคม (เช่น กลุ่มฌาปนกิจ กองทุนสวัสดิการชุมชน) | กลุ่มด้านสังคม (เช่น กลุ่มเยาวชน กลุ่มผู้สูงอายุ กลุ่มสตรี/แม่บ้าน กลุ่มศาสนา) | กลุ่มทรัพยากรธรรมชาติ (เช่น กลุ่มอนุรักษ์ กลุ่มผู้ใช้น้ำ) | กลุ่มอื่น ๆ |
|-------------------|--|---|--|--|---|-------------|
| จังหวัด สกลนคร    | 577/331/13                                       | 2398/1123/26                              | 5476/2117/3  | 2276/1239/3  | 604/321/3   | 35/0/3      |
| อำเภอโคกศรีสุพรรณ | 24/19/0  | 178/93/2                                  | 400/142/0  | 181/117/0  | 44/22/0   | 2/0/0       |
| ตำบล ตองโขบ       | 9/2/0  | 68/2/0                                    | 165/7/0  | 97/9/0   | 6/2/0   | 0/0/0       |
| ตำบล เหล่าโพนศรี  | 0/1/0  | 16/20/1                                   | 51/41/0  | 22/42/0  | 20/2/0  | 0/0/0       |
| ตำบล ด่านม่วงสำ   | 2/1/0  | 22/11/0                                   | 51/21/0  | 25/6/0   | 8/5/0   | 1/0/0       |
| ตำบล แมดนาทม      | 13/15/0  | 72/60/1                                   | 133/73/0   | 37/60/0  | 10/13/0   | 1/0/0       |

## 5.2 การช่วยเหลือกันในชุมชน

ครัวเรือนเป้าหมายอำเภอโคกศรีสุพรรณ ทั้งหมด 654 ครัวเรือน จำนวนที่ไม่มีการช่วยเหลือ 11 ครัวเรือน ไม่กรอกข้อมูล 11 ครัวเรือน จำนวนที่มีการช่วยเหลือกัน 642 ครัวเรือน สรุปเป็นภาพรวมและแยกตำบลตามได้ดังนี้

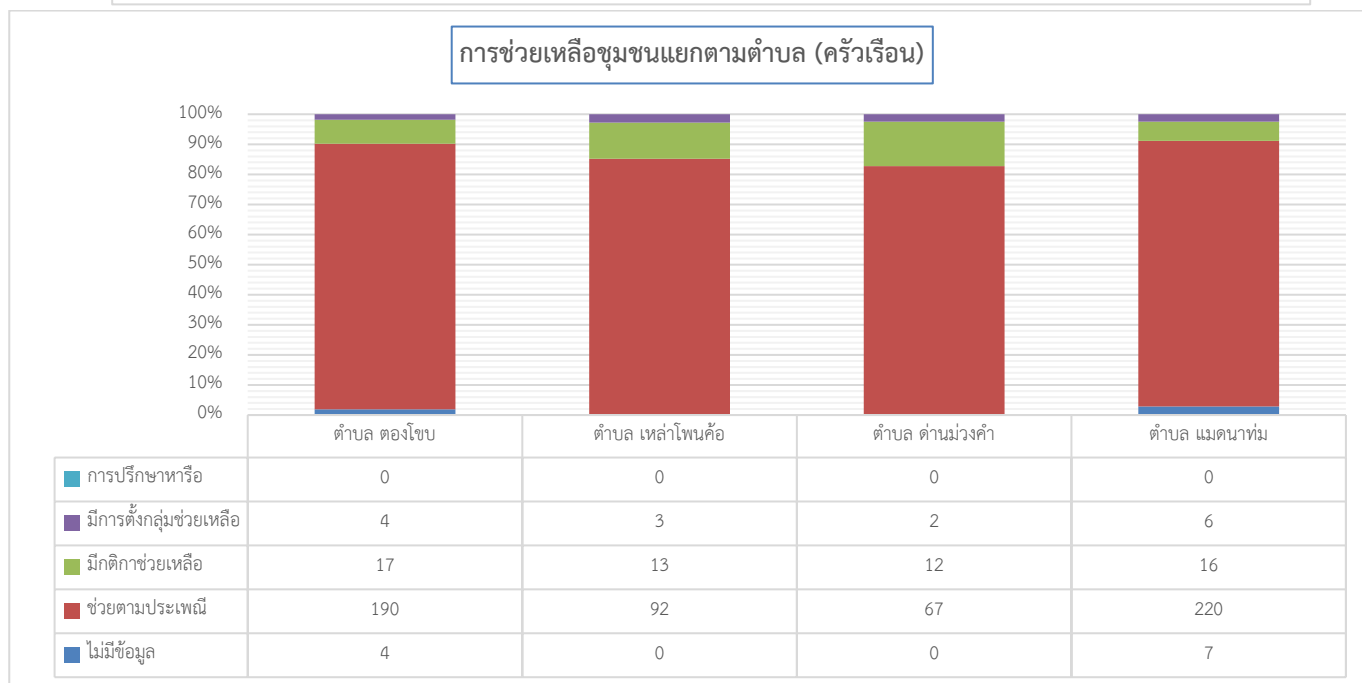
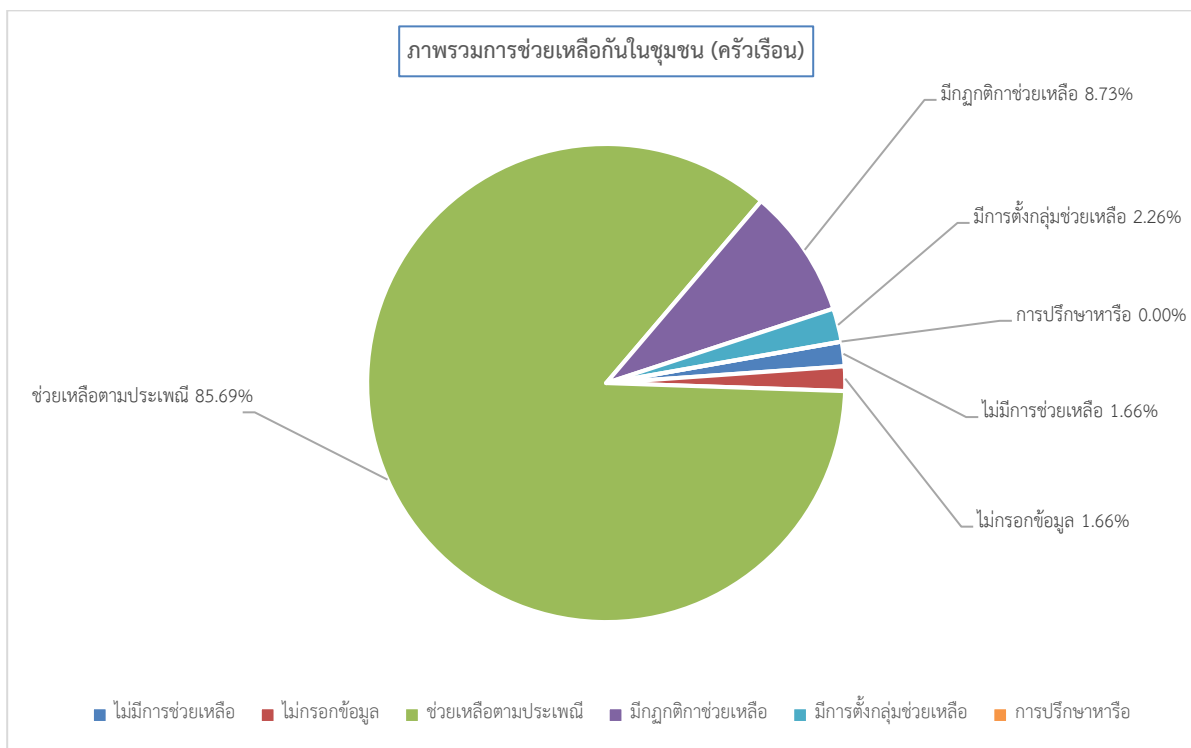



### 5.3 กฎระเบียบกติกาการอยู่ร่วมกัน

ครัวเรือนเป้าหมายอำเภอโคกศรีสุพรรณ ทั้งหมด 654 ครัวเรือน จำนวนที่ไม่มีการกำหนดกติกา 24 ครัวเรือน ไม่ได้กรอกข้อมูล 0 ครัวเรือน จำนวนที่มีแนวทางกติกา 630 ครัวเรือน คิดเป็นร้อยละ 96.33 สรุปเป็นภาพรวมและแยกตามตำบลได้ดังนี้

