

สรุปข้อมูลทุน 5 มิติ จากแบบสอบถาม ระดับอำเภอ  
อำเภอเมืองสกลนคร จังหวัดสกลนคร

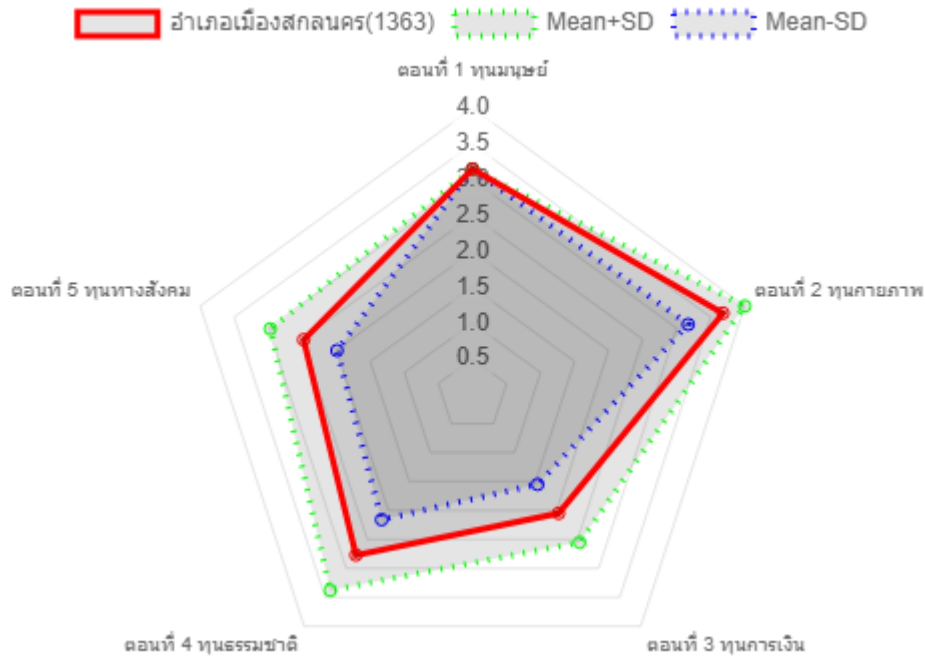

โครงการวิจัย : การแก้ไขปัญหาความยากจนแบบเบ็ดเสร็จและแม่นยำในจังหวัดสกลนคร ปี 2563

มหาวิทยาลัยราชภัฏสกลนคร สถาบันวิจัยและพัฒนา

ข้อมูลยังไม่เสร็จสมบูรณ์ (เม.ย.64)

สรุปข้อมูลทุน 5 มิติ จากแบบสอบถาม อำเภอเมืองสกลนคร จังหวัดสกลนคร

ผลการดำเนินการจัดเก็บข้อมูล

เป้าหมายและการจัดเก็บข้อมูล

ครัวเรือนเป้าหมายอำเภอเมืองสกลนคร (TPMAP) จำนวน 1,543 ครัวเรือน จัดเก็บข้อมูลได้ 1,363 ครัวเรือน ร้อยละ 88.33 เก็บข้อมูลไม่ได้ 180 ครัวเรือน มีจำนวนคนจนในครัวเรือนเป้าหมายขอความพึงพิง 1 ครัวเรือน และจำนวนคนจนนอกเป้าหมายขอความพึงพิง 2 ครัวเรือน มีรายละเอียดดังตารางต่อไปนี้

ชื่อตำบล	จำนวนครัวเรือนเป้าหมาย	จำนวนที่จัดเก็บได้	จำนวนคนจนนอกเป้าหมาย
ธาตุเชิงชุม	26	12	
ขมิ้น	8	6	
จิวด่อน	23	22	
โนนหอม	72	71	
เชียงเครือ	90	78	
ม่วงลาย	123	115	
ดงชน	88	82	
ห้วยยาง	127	98	
พังขว้าง	268	238	2
ดงมะไฟ	90	67	
ธาตุนาเวง	13	11	
เหล่าปอแดง	324	290	
หนองลาด	53	51	
ฮางโฮง	140	126	
โคกกล่อ้ง	98	96	
<b>รวม</b>	<b>1,543</b>	<b>1,363</b>	<b>2</b>

ตารางการจัดเก็บข้อมูลอำเภอเมืองสกลนคร

# ผลการวิเคราะห์ข้อมูลเบื้องต้น

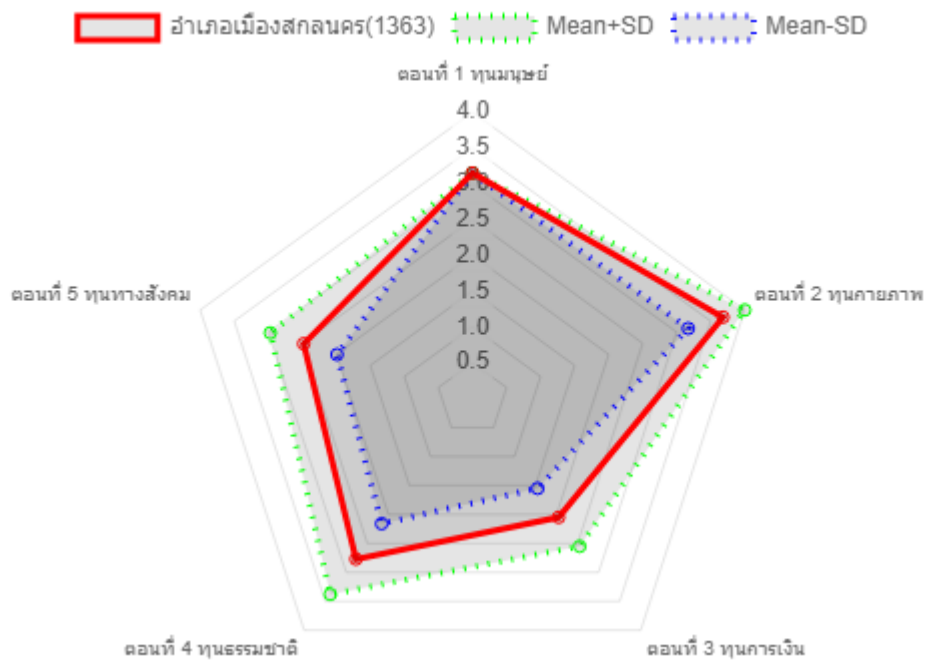
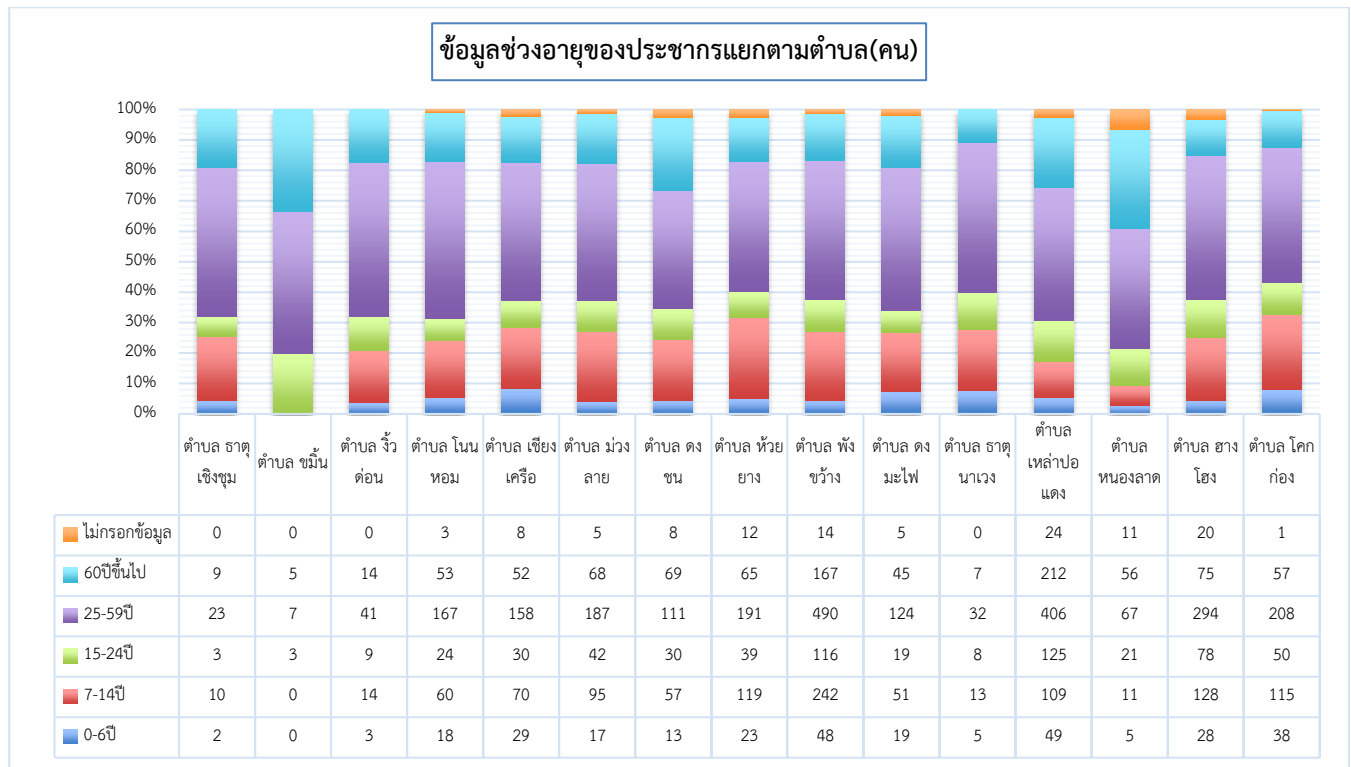
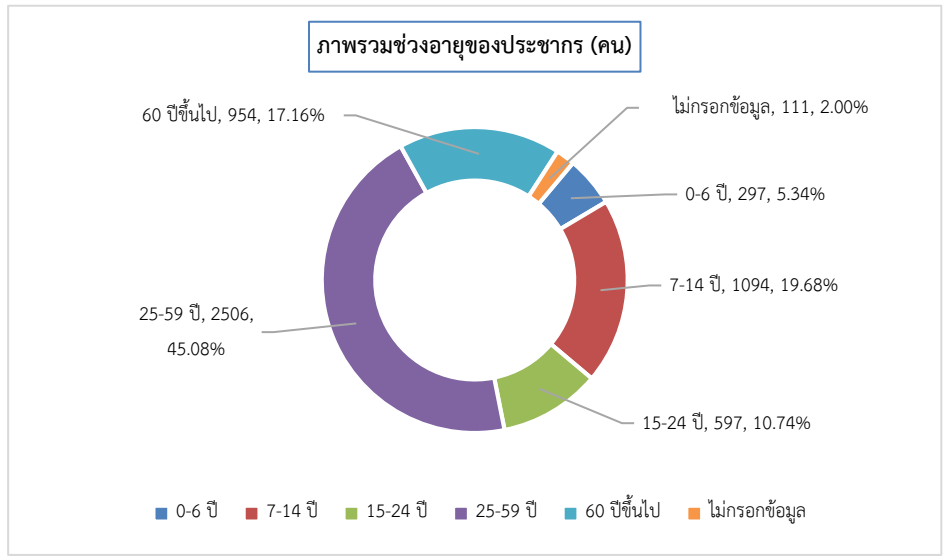

Figure 1 ผลการวิเคราะห์ข้อมูลจากระบบ(บพท.)

# ตอนที่ 1 ข้อมูลสมาชิกและครัวเรือน (ทุนด้านมนุษย์)

## 1.1 ครัวเรือนและจำนวนประชากร

อำเภอเมืองสกลนคร เก็บข้อมูลได้ทั้งหมด 1,363 ครัวเรือน จำนวนประชากรทั้งหมด 5,559 คน เฉลี่ยจำนวนสมาชิกต่อครัวเรือน 4 คน แบ่งเป็นเพศชาย 2,764 คน คิดเป็นร้อยละ 49.72 เพศหญิง 2,787 คน คิดเป็นร้อยละ 50.13 ประชากรครัวเรือนเป้าหมายอำเภอเมืองสกลนคร สรุปภาพรวมและแยกตามตำบลได้ดังนี้



## 1.2 ข้อมูลสุขภาพของสมาชิกในครัวเรือน

ประชากรครัวเรือนเป้าหมายอำเภอเมืองสกลนคร ทั้งหมด 5,559 คน หนึ่งในนี้อาจมีปัญหาสุขภาพหลายด้าน จำนวนสุขภาพปกติ 5,172 คน ร้อยละ 93.04 จำนวนที่มีปัญหาด้านสุขภาพจำนวน 375 คน คิดเป็นร้อยละ 6.76 แบ่งเป็น

- 1) ป่วยเรื้อรังที่ไม่ติดเตียง เช่น เบาหวาน หัวใจจำนวน 257 คน ร้อยละ 4.62
- 2) พิการพึ่งตัวเองได้จำนวน 80 คน ร้อยละ 1.44
- 3) ผู้ป่วยติดเตียง พิการพึ่งตัวเองไม่ได้จำนวน 38 คน ร้อยละ 0.68

ปัญหาสุขภาพในอำเภอเมืองสกลนคร สรุปภาพรวมแยกเป็นตำบลได้ดังนี้

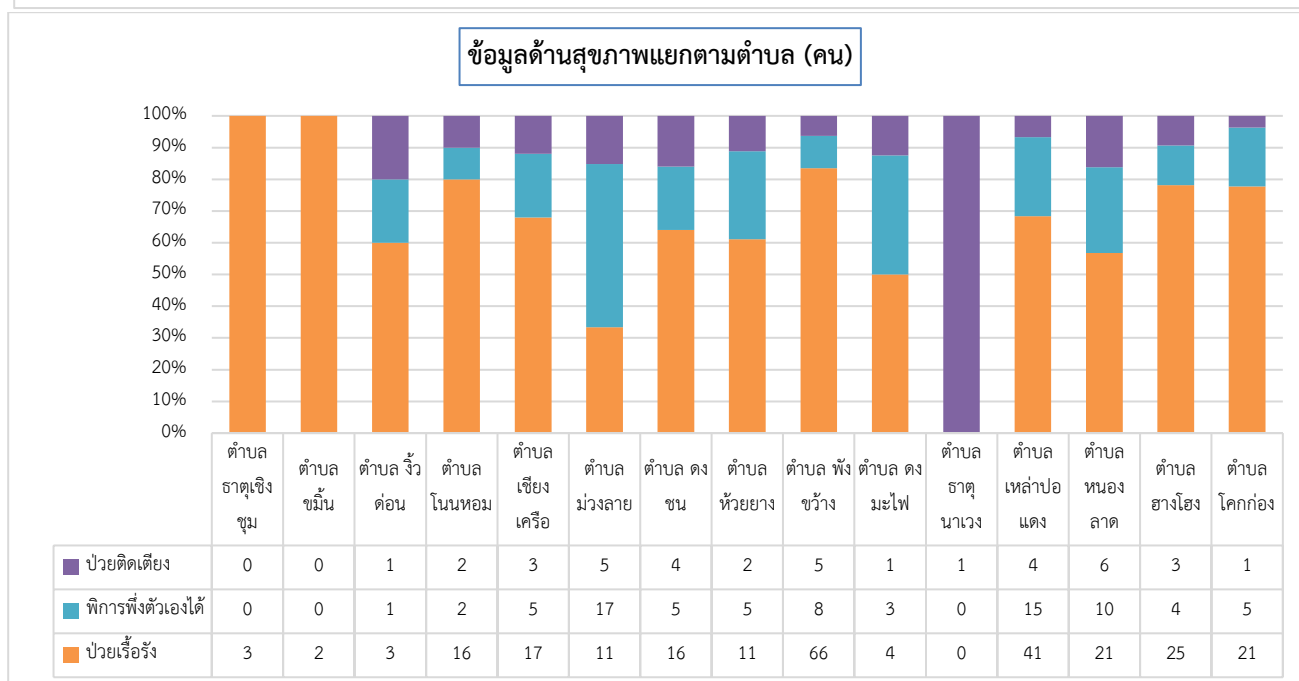
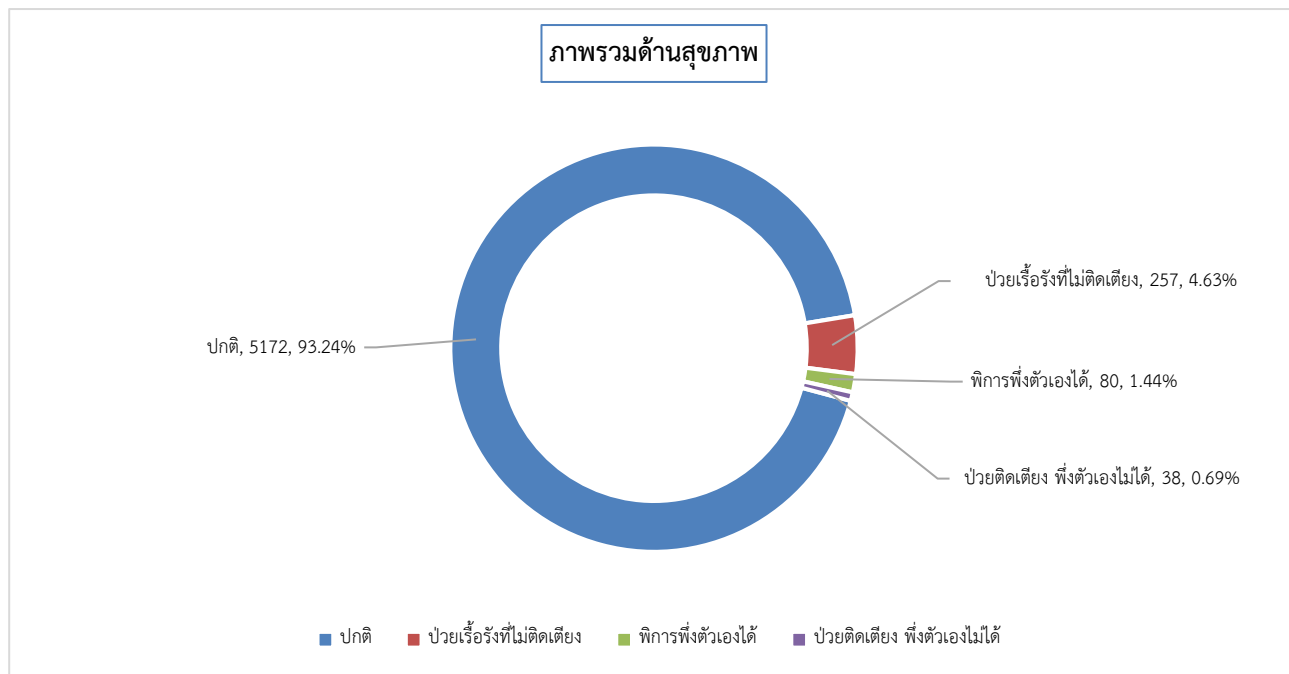

### 1.3 ข้อมูลสวัสดิการสังคมของสมาชิกในครัวเรือน

ประชากรครัวเรือนเป้าหมายอำเภอเมืองสกลนคร ทั้งหมด 5,559 คน หนึ่งคนอาจได้รับสวัสดิการหลายด้าน จำนวนที่ไม่ได้รับสวัสดิการทั้งหมด 1,083 คน คิดเป็นร้อยละ 19.48 จำนวนที่ได้รับสวัสดิการจากรัฐทั้งหมด 4,476 คน สวัสดิการในอำเภอเมืองสกลนคร สรุปภาพรวมและแยกตามตำบลได้ดังนี้

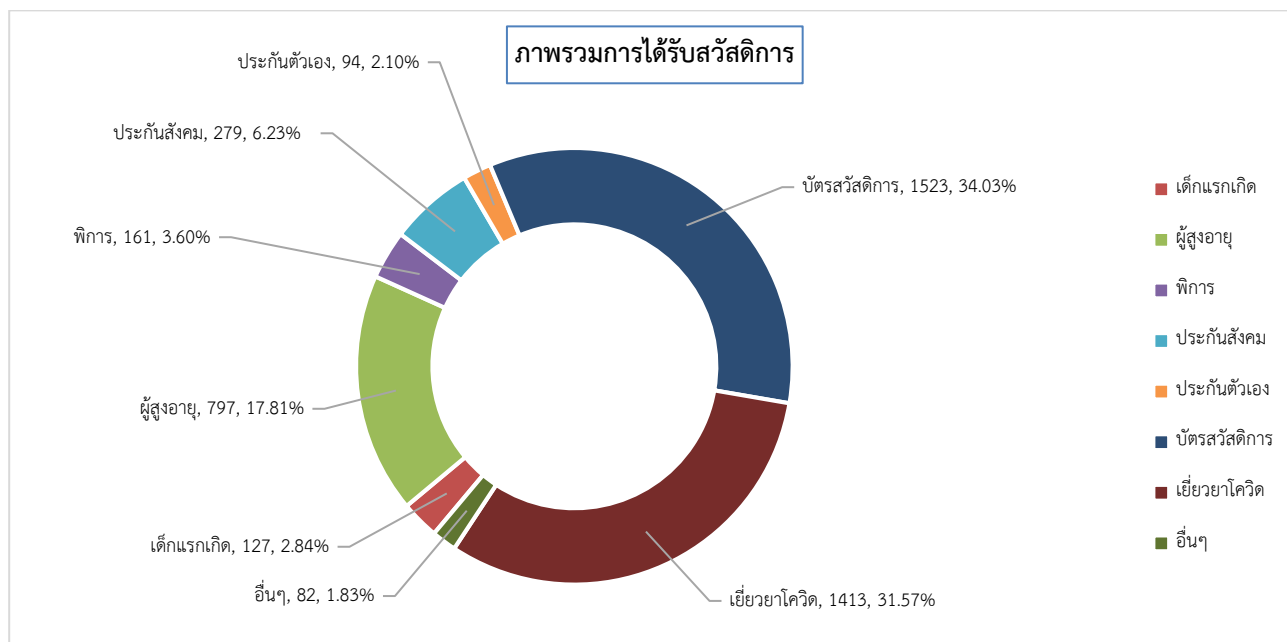

ตารางการได้รับสวัสดิการแยกตามตำบล (คน)

	เด็กแรกเกิด	เบี้ยผู้สูงอายุ/คนชรา	เบี้ยคนพิการ	ประกันสังคม (นายจ้าง)	ประกันตัวเอง	บัตรสวัสดิการแห่งรัฐ	การเยียวยาจากโควิด	อื่นๆ
จังหวัด สกลนคร	819	5722	1345	1076	510	11682	10366	373
อำเภอเมืองสกลนคร	127	797	161	279	94	1523	1413	82
ตำบล ชาติชุม	1	9	0	3	0	11	0	1
ตำบล ชมื่น	0	5	0	0	0	8	3	0
ตำบล ไร่ค้อน	4	9	2	2	0	17	23	1
ตำบล โนนหอม	10	47	10	31	8	91	112	23
ตำบล เวียงศรี	4	42	6	14	0	85	90	2
ตำบล ม่วงลาย	5	62	20	11	0	138	171	5
ตำบล ดงขันธ์	9	58	12	18	3	100	76	4
ตำบล ห้วยยาง	4	52	11	35	12	118	108	5
ตำบล พังขว้าง	12	128	23	44	39	197	174	16
ตำบล ดงมะไฟ	7	43	6	12	0	98	73	1
ตำบล รัตนวาปี	1	2	1	3	2	13	10	4
ตำบล เหล่าปอแดง	28	175	32	40	21	371	343	5
ตำบล หนองลาด	1	56	23	1	1	31	22	0
ตำบล ฮางโสัง	15	63	7	54	6	106	134	11
ตำบล โคกก่อง	26	46	8	11	2	139	74	4

## 1.4 ข้อมูลด้านการศึกษา

ประชากรครัวเรือนเป้าหมายอำเภอเมืองสกลนคร ทั้งหมด 5,559 คน จำนวนที่ไม่ได้เรียน 314 คน คิดเป็นร้อยละ 5.65 จำนวนที่ได้รับการศึกษา 5,204 คน คิดเป็นร้อยละ 93.61 การศึกษาในอำเภอสรุปเป็นภาพรวมและแยกตามตำบลได้ดังนี้

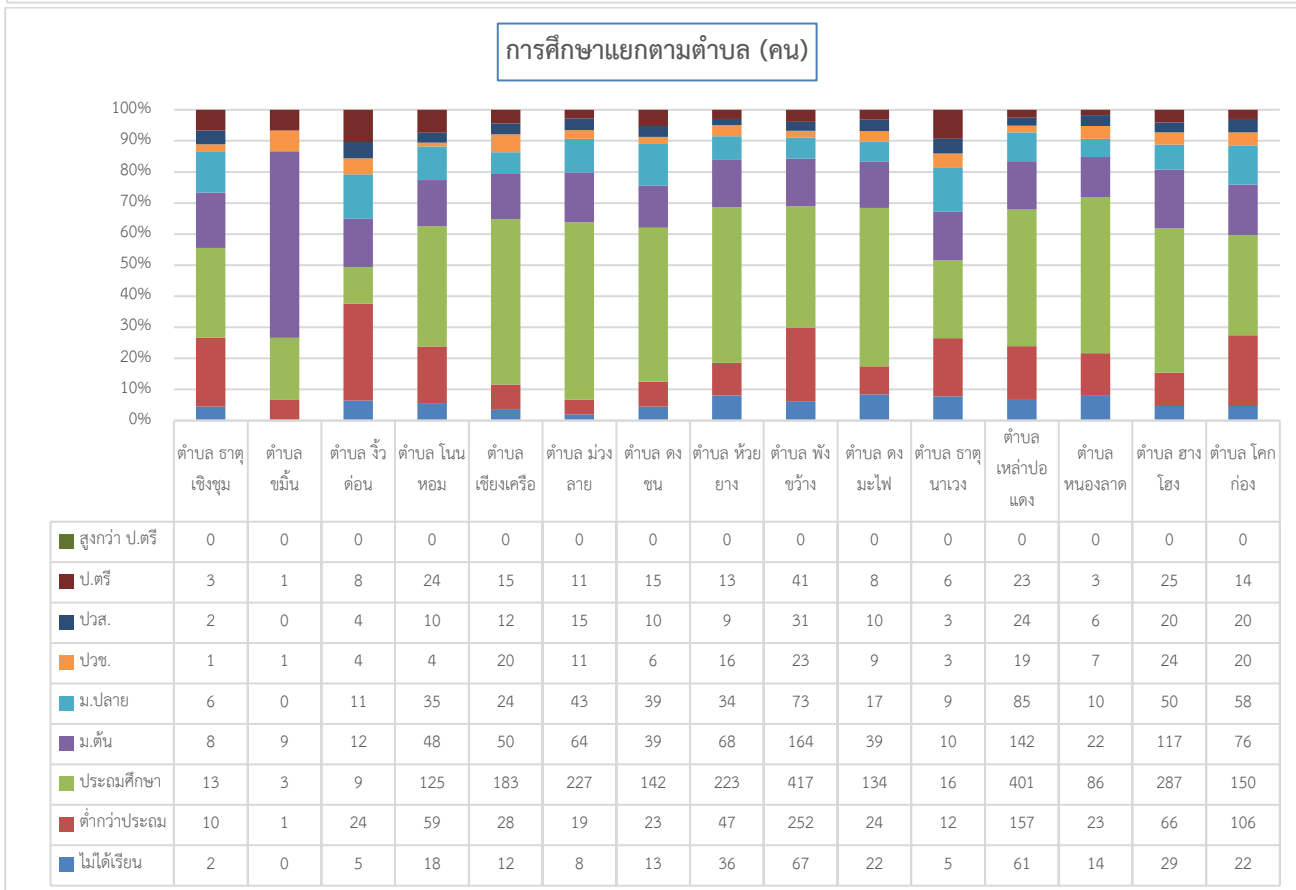
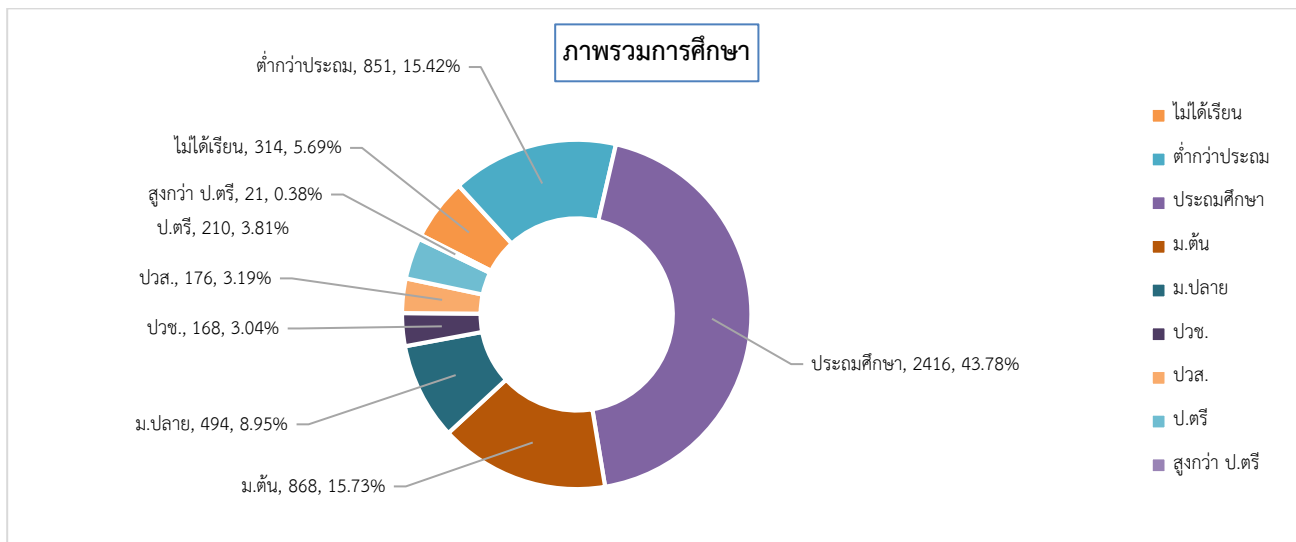

## 1.5 การมีงานทำและทักษะอาชีพที่สามารถสร้างรายได้

### 1 การมีงานทำและอาชีพ

ประชากรครัวเรือนเป้าหมายอำเภอเมืองสกลนคร ทั้งหมด 5,559 คน หนึ่งในนี้อาจประกอบอาชีพหลายอย่าง จำนวนที่ไม่ได้ทำงาน 1,895 คน คิดเป็นร้อยละ 34.09 จำนวนมีงานทำจำนวน 4,322 คน การประกอบอาชีพในอำเภอเมืองสกลนคร สรุปเป็นภาพรวมและแยกตามตำบลได้ดังนี้

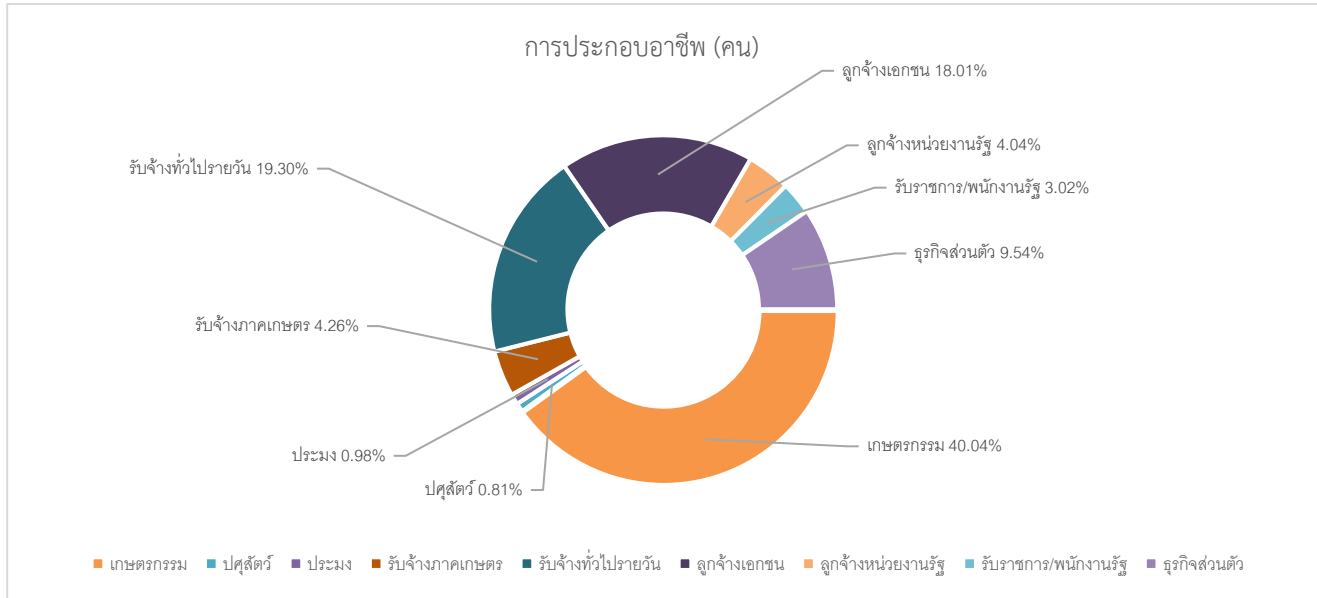

### ตารางการประกอบอาชีพแยกตามตำบล

	ไม่ทำงาน	เกษตรกรรม	ประมง	รับจ้างภาค การเกษตร/ ประมง	รับจ้างทั่วไป นอกภาค การเกษตร (รายวัน)	ลูกจ้าง บ.เอกชน โรงงาน โรงแรม ห้าง ร้าน	ลูกจ้างหน่วย งานภาครัฐ/ รัฐวิสาหกิจ	รับราชการ/ พนักงานหน่วย งานภาครัฐ/ รัฐวิสาหกิจ	ธุรกิจส่วน ตัว/งาน บริการ	ปลูสดั้ว	อื่น ๆ
จังหวัด สกลนคร	8957	15026	193	1614	5151	4863	740	923	1705	158	537
อำเภอเมือง สกลนคร	1895	1683	41	179	811	757	170	127	401	34	119
ตำบล ชาดเชิงชุม	15	0	0	0	9	1	2	3	1	0	0
ตำบล ชมื่น	4	6	0	0	4	1	0	1	1	0	0
ตำบล จีระดอน	6	6	1	3	9	15	7	5	2	0	0
ตำบล โนนหอม	41	101	1	4	72	30	9	8	38	16	12
ตำบล เขียงเดื่อ	168	97	0	22	45	47	10	6	31	1	3
ตำบล ม่วงลาบ	60	161	6	16	72	52	4	10	30	1	6
ตำบล ดงวน	128	101	5	8	38	37	9	8	16	0	6
ตำบล ห้วยยาง	277	92	0	15	59	58	8	13	29	2	7
ตำบล หึงข้าง	449	236	4	34	174	169	42	17	95	8	26
ตำบล ดงมะไฟ	71	95	0	8	23	30	14	7	9	0	4
ตำบล ธาดาวาง	33	8	0	0	8	5	2	3	2	1	2
ตำบล เหล่าป้อ แดง	289	316	9	38	178	177	31	24	78	4	36
ตำบล หนองลาด	70	83	2	4	20	13	2	2	6	1	2
ตำบล ฮางโอง	205	160	12	21	49	92	23	14	47	0	9
ตำบล โดกก่อง	79	221	1	6	51	30	7	6	16	0	6

### 2 ทักษะอาชีพที่สามารถสร้างรายได้ -โปรแกรมยังไม่ได้คำนวณ-



## ตอนที่ 2 ข้อมูลด้านกายภาพและสาธารณูปโภค สาธารณูปการ (ทุนกายภาพ)

### 2.1 ข้อมูลเรื่องบ้านที่อยู่อาศัย ไฟฟ้า น้ำ

#### 1) มีบ้านเป็นของตัวเอง

จำนวนครัวเรือนเป้าหมายอำเภอเมืองสกลนคร ทั้งหมด 1,363 ครัวเรือน จำนวนที่มีบ้านเป็นของตัวเอง 1,237 ครัวเรือน ไม่กรอกข้อมูล 7 ครัวเรือน จำนวนที่ไม่มีบ้านเป็นของตัวเอง 119 ครัวเรือน คิดเป็นร้อยละ 8.73 การมีบ้านอาศัยในอำเภอเมืองสกลนคร สรุปเป็นภาพรวมอำเภอและแยกตามตำบลได้ดังนี้

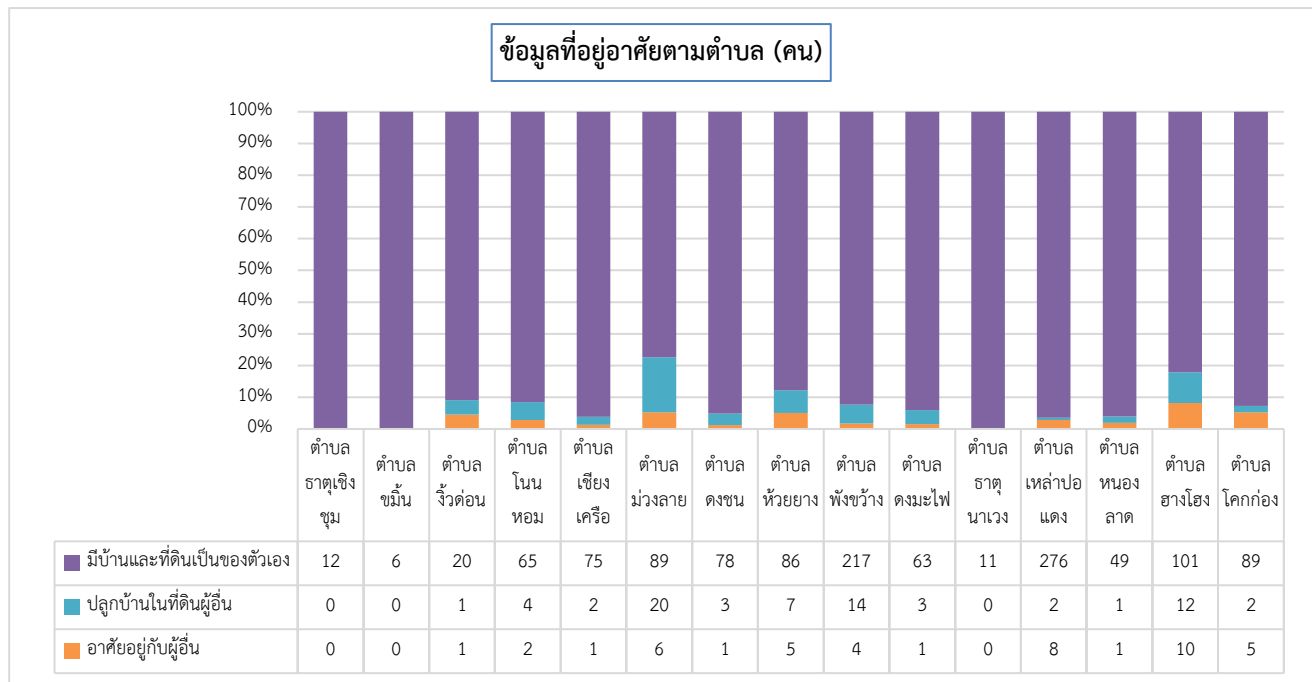
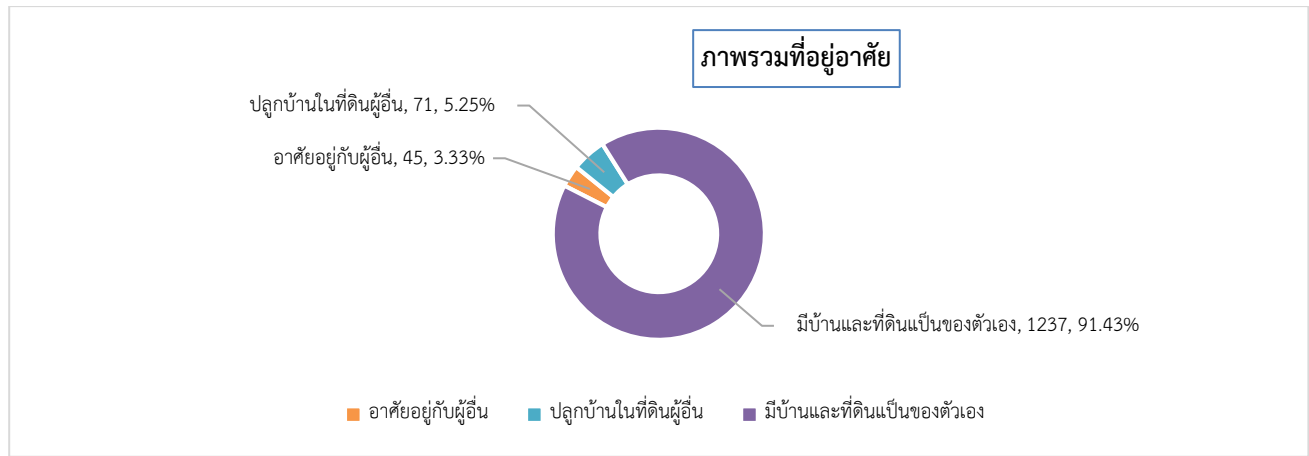

## 2) สภาพของบ้านที่อยู่อาศัย

จำนวนครัวเรือนเป้าหมายอำเภอเมืองสกลนคร ทั้งหมด 1,363 ครัวเรือน จำนวนบ้านมีสภาพทรุดโทรม 57 ครัวเรือน คิดเป็นร้อยละ 1.03 จำนวนบ้านสภาพแข็งแรงปานกลาง 531 ครัวเรือน จำนวนบ้านมีสภาพมั่นคงแข็งแรง 771 ครัวเรือน ไม่กรอกข้อมูล 4 ครัวเรือน สภาพที่อยู่อาศัยในอำเภอเมืองสกลนคร สรุปเป็นภาพรวมอำเภอและแยกตามตำบลได้ดังนี้

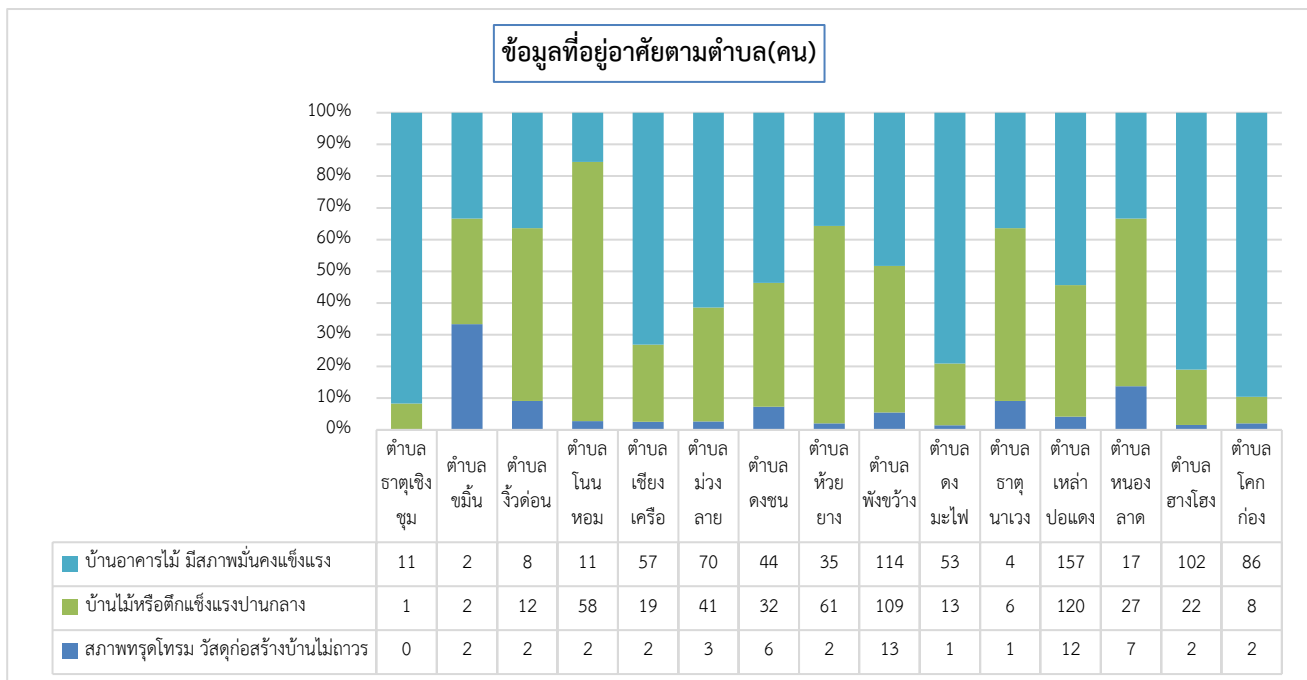
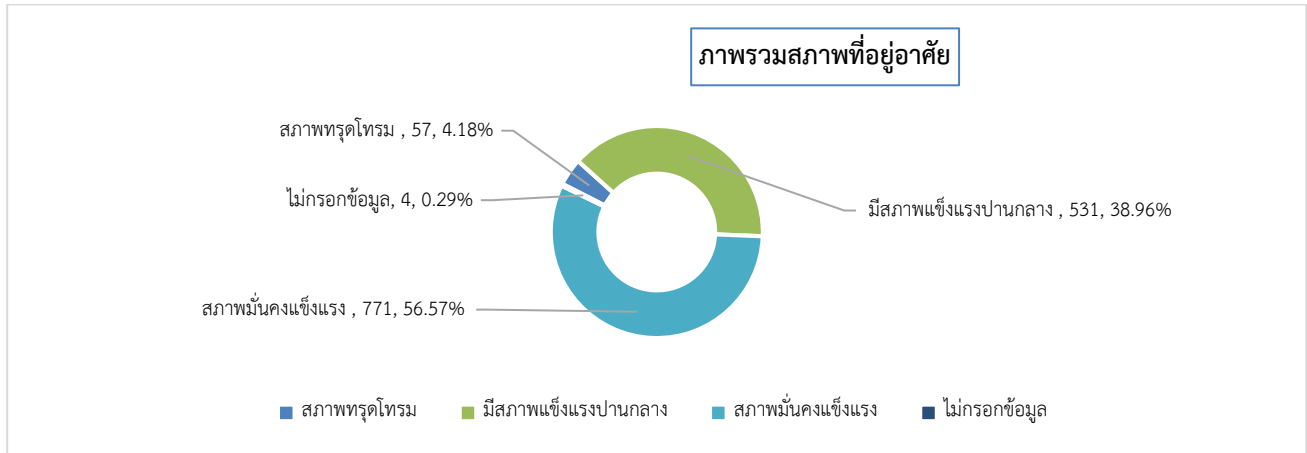

### 3) การใช้ไฟฟ้า

จำนวนครัวเรือนเป้าหมายอำเภอเมืองสกลนคร ทั้งหมด 1,363 ครัวเรือน ไม่กรอกข้อมูล 7 ครัวเรือน จำนวนที่มีมิเตอร์ของตัวเอง 1,319 ครัวเรือน จำนวนที่ต่อพ่วงจากคนอื่น 34 ครัวเรือน อยู่ในพื้นที่ ตำบลจิ้วดอน 1 ครัวเรือน, ตำบลโนนหอม 2 ครัวเรือน, ตำบลม่วงลาย 2 ครัวเรือน, ตำบลดงชน 3 ครัวเรือน, ตำบลห้วยยาง 1 ครัวเรือน, ตำบลพังขว้าง 8 ครัวเรือน, ตำบลดงมะไฟ 1 ครัวเรือน, ตำบลธาตุนาเวง 1 ครัวเรือน, ตำบลเหล่าปอแดง 8 ครัวเรือน, ตำบลหนองลาด 2 ครัวเรือน, ตำบลยางโสมง 2 ครัวเรือน, ตำบลโคกก่อง 2 ครัวเรือน.

### 4) ข้อมูลแหล่งน้ำในการอุปโภคบริโภค

จำนวนครัวเรือนเป้าหมายอำเภออากาศอำนวย 522 ครัวเรือน แบ่งประเภทน้ำดังนี้

-น้ำประปา จำนวนที่มีใช้ 1,117 ครัวเรือน จำนวนที่ไม่ใช้ 241 ครัวเรือน จำนวนที่ไม่พบข้อมูล 5 ครัวเรือน

-น้ำจากแหล่งน้ำต่าง ๆ จำนวนที่ไม่ได้ใช้ 81 ครัวเรือน จำนวนที่มีไม่เพียงพอ 376 ครัวเรือน

จำนวนที่มีเพียงพอตลอดทั้งปี 868 ครัวเรือน จำนวนที่ไม่พบข้อมูล 38 ครัวเรือน

-ซื้อน้ำถังน้ำขวดกิน จำนวนที่ไม่ได้ซื้อ 65 ครัวเรือน จำนวนที่ซื้อกิน 1,252 ครัวเรือน จำนวนที่ไม่พบข้อมูล

46 ครัวเรือน

## 2.2 ข้อมูลด้านการเกษตร

### 1) พื้นที่ทำกินทางการเกษตร

ครัวเรือนเป้าหมายอำเภอเมืองสกลนคร ทั้งหมด 1,363 ครัวเรือน หนึ่งครัวเรือนอาจมีที่ทำกินอยู่หลายแปลง จำนวนที่ไม่มีพื้นที่ทางการเกษตรหรือไม่ได้ทำการเกษตร 367 ครัวเรือน คิดเป็นร้อยละ 26.93 จำนวนที่มีพื้นที่ทำกิน 1,378 ครัวเรือน และไม่ได้กรอกข้อมูล 22 ครัวเรือน พื้นที่ทำกินในอำเภอเมืองสกลนคร สรุปเป็นภาพรวมอำเภอและแยกตามตำบลได้ดังนี้

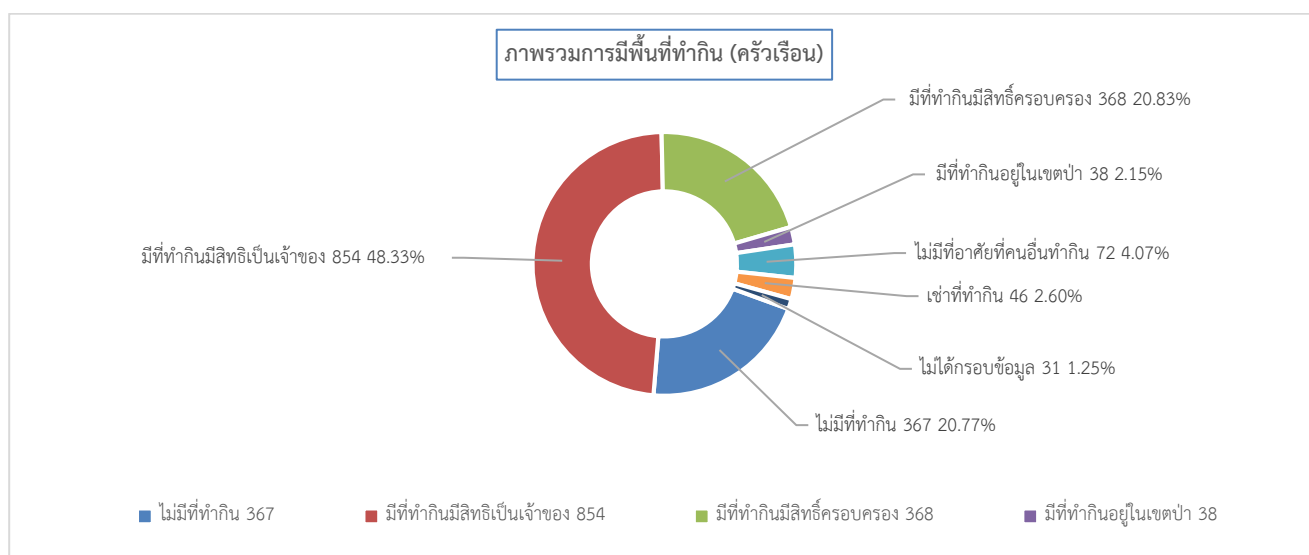

## พื้นที่ทำกินแยกตามตำบล (ครัวเรือน)

	ไม่มีที่ทำกิน ทางการเกษตร/ไม่ ได้ทำการเกษตร	มีพื้นที่ทำกินเป็น ของตนเอง โดยมี เอกสารสิทธิ์แสดง ความเป็นเจ้าของ	มีพื้นที่ทำกินที่มี เอกสารแสดงสิทธิ์ แสดงการครอบ ครอง	มีพื้นที่ทำกินอยู่ ในเขตป่า (ป่าสง วนฯ/อุทยานฯ หรืออื่นๆ)	ไม่มีพื้นที่ทำกิน เป็นของตนเองแต่ อาศัยพื้นที่ของ บุคคลอื่นทำ โดย ไม่มีค่าเช่า	เช่าที่ทำกิน	มีพื้นที่ทำกินเป็น ของตนเอง แต่ไม่มี เอกสารสิทธิ์แสดง ความเป็นเจ้าของ	ไม่ได้กรอกข้อมูล
จังหวัด สกลนคร	1750	6763	3063	625	649	214	2	179
อำเภอเมืองสกลนคร	367	854	368	38	72	46	0	22
ตำบล ชมื่น	1	5	4	0	0	0	0	0
ตำบล จัวค้อน	8	12	5	3	3	3	0	0
ตำบล ดงขน	13	55	44	0	8	4	0	3
ตำบล ดงมะไฟ	7	56	16	1	5	1	0	1
ตำบล ธาดานาง	2	8	7	0	0	1	0	0
ตำบล ธาดเวียงชุม	10	2	0	0	0	0	0	0
ตำบล พังขว้าง	99	126	66	6	6	2	0	8
ตำบล ม่วงลาย	15	83	36	0	15	7	0	1
ตำบล หนองลาด	13	36	17	1	0	0	0	0
ตำบล ห้วยยาง	38	34	22	9	8	0	0	2
ตำบล ฮางโอง	41	59	34	2	3	14	0	1
ตำบล เขียงเครือ	27	46	7	0	3	6	0	0
ตำบล เหล่าปอแดง	64	197	82	13	16	3	0	5
ตำบล โคกก่อง	18	75	25	3	5	5	0	1
ตำบล โนนหอม	11	60	3	0	0	0	0	0

## 2) ใช้แหล่งน้ำเพื่อการเกษตร

ครัวเรือนเป้าหมายมีพื้นที่ทำกิน 1,363 ครัวเรือน หนึ่งครัวเรือนอาจเข้าถึงแหล่งน้ำได้หลายทาง ครัวเรือนเป้าหมายในตำบลมีที่ทำกินเข้าถึงแหล่งน้ำได้ทุกครัวเรือน แหล่งน้ำเพื่อการเกษตรในอำเภอเมืองสกลนคร สรุปเป็นภาพรวมและแยกตามตำบลได้ดังนี้

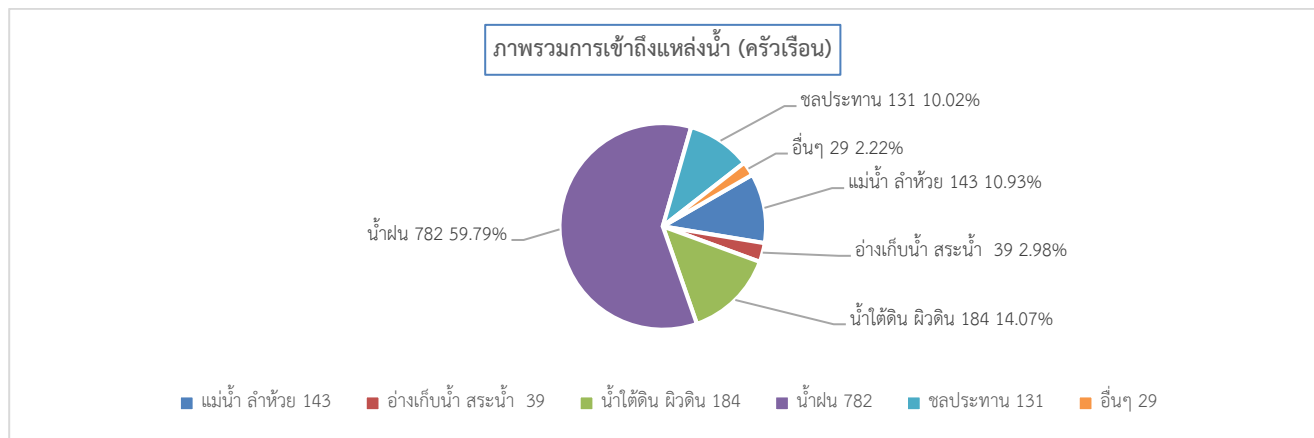

การเข้าถึงแหล่งน้ำแยกตามตำบล

	แม่น้ำ ลำห้วย ลำ เหมือง	อ่างเก็บน้ำ สระน้ำ หมู่บ้าน	น้ำใต้ดิน (บ่อน้ำผิวดิน น้ำบาดาล)	น้ำฝน	คลองชลประทาน	อื่น ๆ
จังหวัด สกลนคร	2122	501	980	6080	484	102
อำเภอเมืองสกลนคร	143	39	184	782	131	29
ตำบล ขมิ้น	0	0	0	5	4	0
ตำบล จิวค้อน	6	0	9	14	0	0
ตำบล ดงชน	13	0	3	55	3	0
ตำบล ดงมะไฟ	10	6	3	55	4	1
ตำบล ท่าแร่		0	0	0	0	0
ตำบล ธาดนาเวง	0	0	0	9	0	0
ตำบล ธาดเชิงชุม	0	0	0	1	0	0
ตำบล พังขว้าง	9	15	28	107	29	12
ตำบล ม่วงลาย	4	1	40	73	3	0
ตำบล หนองลาด	6	4	6	28	0	0
ตำบล ห้วยยาง	22	9	3	49	5	0
ตำบล ยางโอง	4	1	3	61	60	1
ตำบล เขียงเครือ	1	2	3	47	4	1
ตำบล เหล่าปอแดง	51	0	41	173	5	7
ตำบล โคกก่อง	9	1	29	46	12	0
ตำบล โนนหอม	8	0	16	59	2	7

3) ปัญหาเกี่ยวกับพื้นที่ทำกิน

ครัวเรือนเป้าหมายมีพื้นที่ทำกิน ทั้งหมด 1,363 ครัวเรือน หนึ่งครัวเรือนอาจเจอกับปัญหาหลายอย่าง จำนวนที่ไม่มีปัญหา 467 ครัวเรือน จำนวนที่มีปัญหาเกี่ยวกับที่ทำกิน 859 ครัวเรือน คิดเป็นร้อยละ 63.02 ปัญหาเกี่ยวกับพื้นที่ทำกินในอำเภอเมืองสกลนคร สรุปเป็นภาพรวมและแยกตามตำบลได้ดังนี้

	ไม่มีปัญหา	น้ำเข้าไม่ถึงแปลง หรือมีน้ำไม่เพียงพอตลอดทั้งปี	ดินไม่อุดมสมบูรณ์ ทำให้ผลผลิตไม่ดี	ไม่มีเอกสารสิทธิ์ ในที่ดิน	ที่ดินติดจำนอง	อยู่ในพื้นที่เสี่ยงภัย เช่น อุทกภัย ดิน ถล่ม	เข้าถึงยาก (เช่น ไม่มีถนนหรือถนน ไม่ดี เข้าได้บ้าง ฤดูกาล)	อื่น ๆ
จังหวัด สกลนคร	4308	2579	1197	761	504	265	371	0
อำเภอเมืองสกลนคร	467	386	249	52	49	81	42	0
ตำบล ธาดเชิงชุม	2	0	0	0	0	0	0	0
ตำบล ขมิ้น	3	2	0	0	0	0	0	0
ตำบล จิวค้อน	5	9	5	0	1	0	2	0
ตำบล โนนหอม	50	8	4	0	1	0	1	0
ตำบล เขียงเครือ	48	3	1	0	0	0	0	0
ตำบล ม่วงลาย	37	51	29	5	7	8	8	0
ตำบล ดงชน	24	34	14	2	1	11	0	0
ตำบล ห้วยยาง	42	5	6	10	4	0	1	0
ตำบล พังขว้าง	91	28	11	7	7	1	5	0
ตำบล ดงมะไฟ	17	36	32	1	6	1	4	0
ตำบล ธาดนาเวง	2	6	1	0	2	0	3	0
ตำบล เหล่าปอแดง	87	83	73	21	13	15	11	0
ตำบล หนองลาด	20	13	9	0	4	0	1	0
ตำบล ยางโอง	32	48	42	1	1	31	2	0
ตำบล โคกก่อง	7	60	22	5	2	14	4	0

## 2.3 การใช้เทคโนโลยีดิจิทัลของครัวเรือน

### 1) ใช้เทคโนโลยีดิจิทัลในการขอรับสวัสดิการของรัฐ

ครัวเรือนเป้าหมายอำเภอเมืองสกลนคร ทั้งหมด 1,363 ครัวเรือน จำนวนที่ไม่พบข้อมูล 18 ครัวเรือน จำนวนที่ใช้เทคโนโลยี 804 ครัวเรือน จำนวนที่ไม่ใช้เทคโนโลยี 541 ครัวเรือน คิดเป็นร้อยละ 39.69 การใช้เทคโนโลยีขอรับสวัสดิการรัฐ สรุปภาพรวมอำเภอและแยกตามตำบลได้ดังนี้

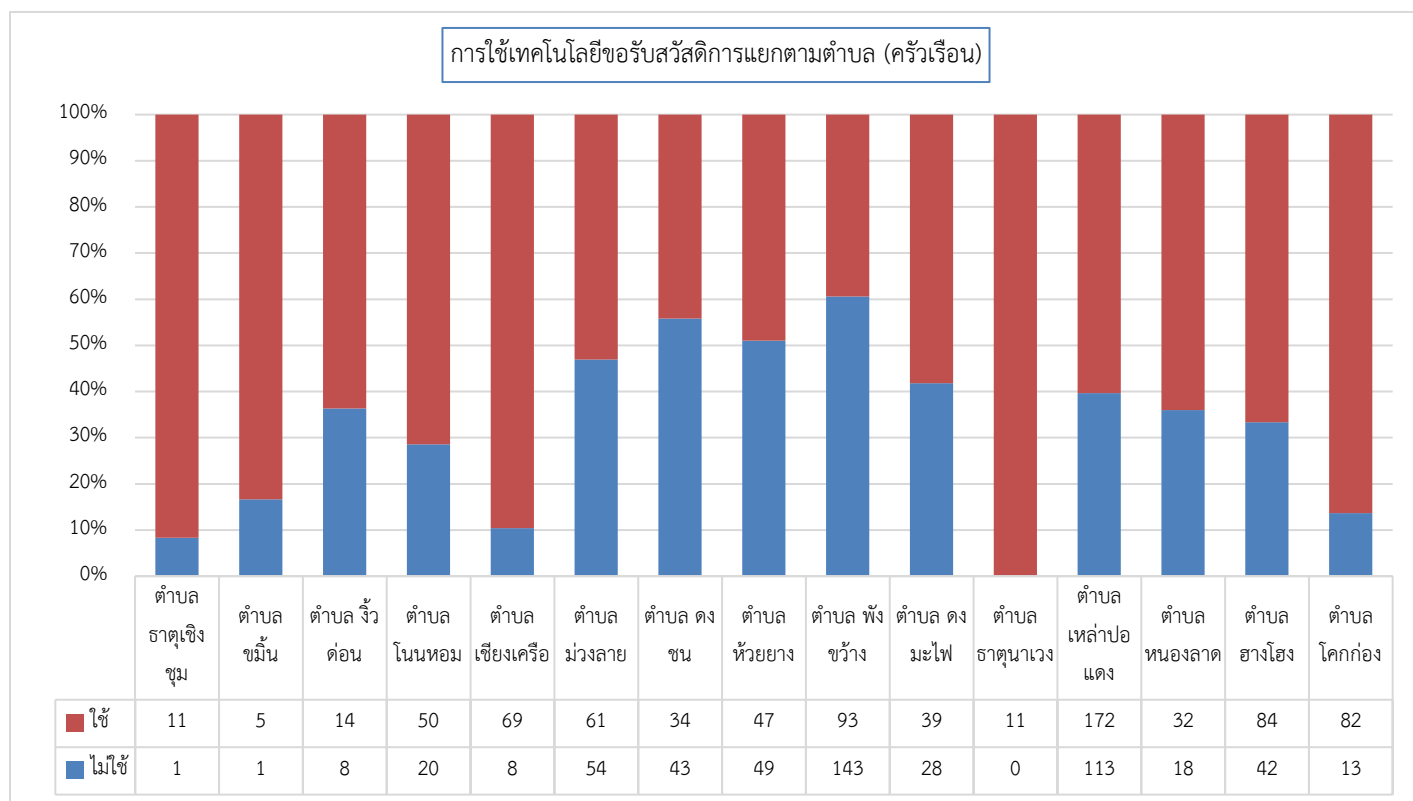
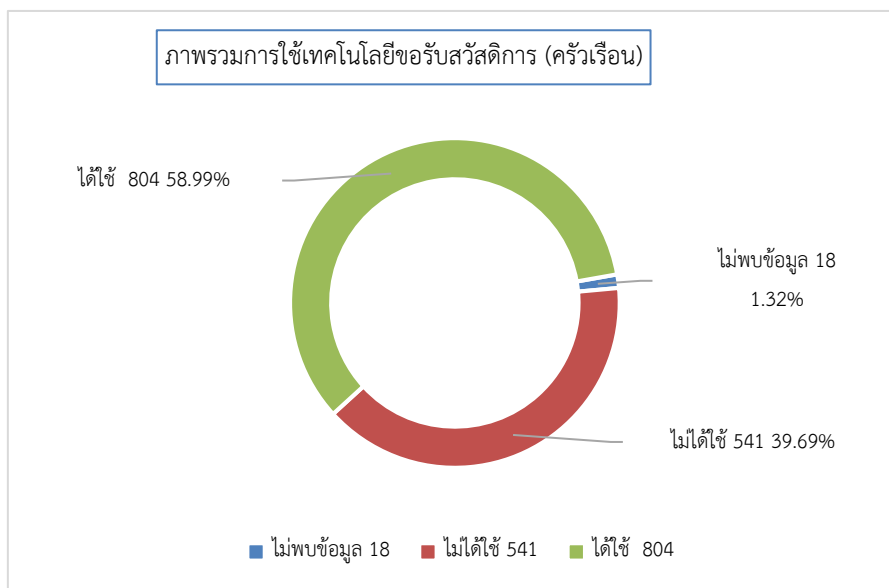

## 2) การใช้เทคโนโลยีดิจิทัลในการดำรงชีพและสร้างรายได้

ครัวเรือนเป้าหมายอำเภอเมืองสกลนคร ทั้งหมด 1,363 ครัวเรือน จำนวนที่ไม่พบข้อมูล 13 ครัวเรือน จำนวนที่ได้ใช้ 622 ครัวเรือน จำนวนที่ไม่ได้ใช้ 728 ครัวเรือน คิดเป็นร้อยละ 53.41 การใช้เทคโนโลยีดำรงชีพ และสร้างรายได้ในอำเภอ สรุปเป็นภาพรวมและแยกตามบ้านได้ดังนี้

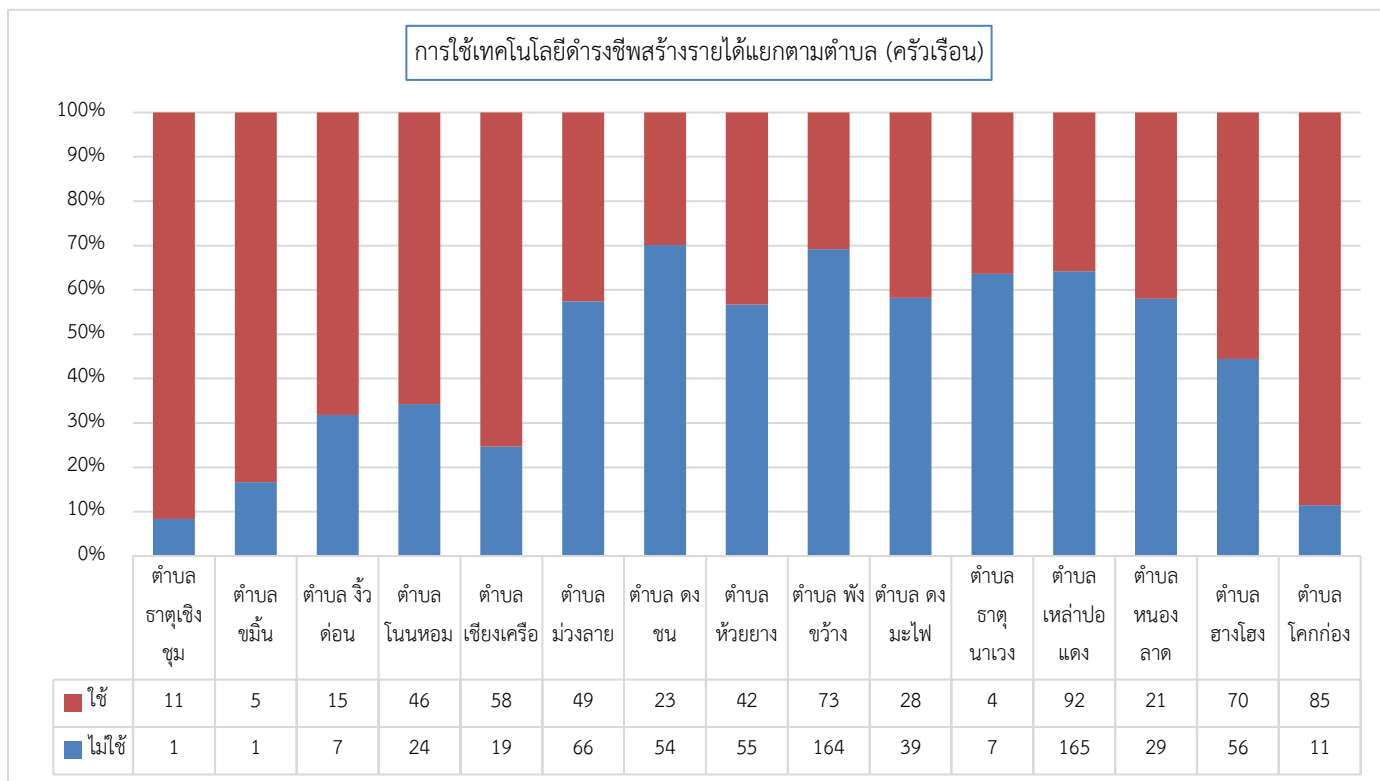
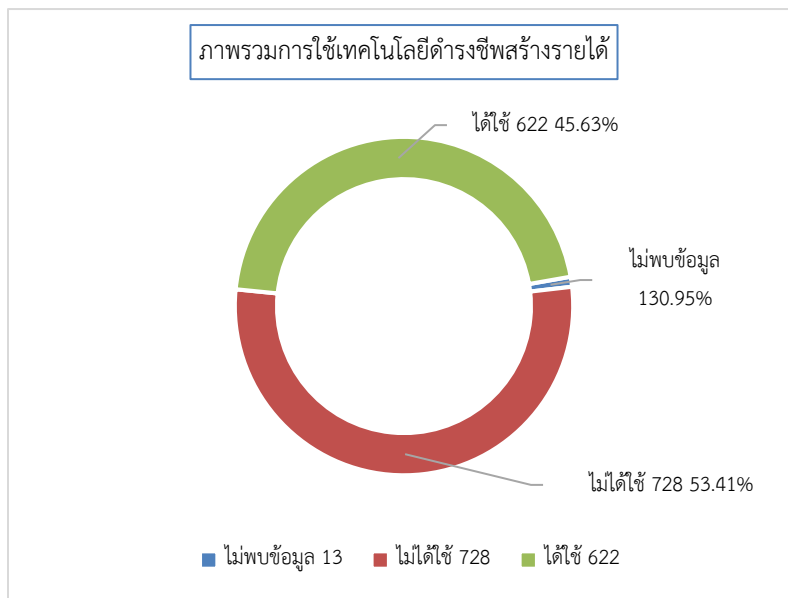

### ตอนที่ 3 สภาพพื้นฐานทางเศรษฐกิจ (ทุนการเงิน)

#### 3.1 รายได้และอาชีพ

##### 1) รายได้จากภาคการเกษตร

ครัวเรือนเป้าหมายอำเภอเมืองสกลนคร ทั้งหมด 1,363 ครัวเรือนหนึ่งครัวเรือนเพาะปลูกพืชหลายชนิด จำนวนไม่ได้เพาะปลูกพืชเกษตร 357 ครัวเรือน จำนวนไม่ได้กรอข้อมูล 31 ครัวเรือน จำนวนที่เพาะปลูกพืชเกษตร 975 ครัวเรือน คิดเป็นร้อยละ 71.53 เฉลี่ยรายได้จากปลูกพืชเกษตรปีละ 21,282 บาท ใน รายได้จากภาคการเกษตรในอำเภอเมืองสกลนคร สรุปภาพรวมและแยกตามตำบลได้ดังนี้

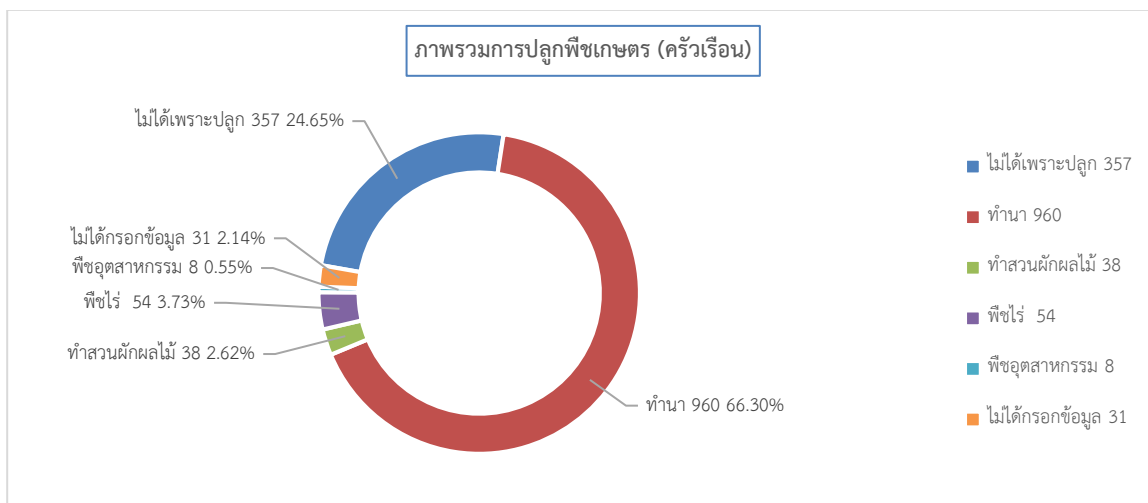



ตารางการปลูกพืชและรายได้แยกตามตำบล (ครัวเรือน)

	ไม้ได้เพาะปลูกพืช เกษตร	พานา	ทำสวนผัก/ผลไม้	พืชไร่ ไม้สำหรับหลัง อ้อย หัวเหลือง หัวอื่น ๆ พริก ฯลฯ	พืชอุตสาหกรรมอื่น ๆ เช่น ยางพารา ปาล์ม น้ำมัน	ไม้ได้กรอกข้อมูล
สกลนคร (9836)	1626	7546 43,675.71	364 15,784.03	1418 25,319.01	1367 19,989.94	267
อำเภอเมืองสกลนคร (1363)	357	960 35,103.06	38 3,703.16	54 22,259.26	8 24,062.50	31
ตำบล ขมิ้น (6)	1	5 28,000.00	1 100.00	0 nan	1 0.00	0
ตำบล ไร่ต้อน (22)	7	15 8,666.67	0 nan	0 nan	0 nan	0
ตำบล ดงขน (82)	12	68 46,382.35	0 nan	1 10,000.00	0 nan	2
ตำบล ดงมะไฟ (67)	6	60 35,183.33	0 nan	2 4,000.00	1 150,000.00	1
ตำบล ฮาดุนาเวง (11)	3	8 0.00	0 nan	0 nan	0 nan	0
ตำบล ฮาดูเข็งหม (12)	11	1 0.00	0 nan	0 nan	0 nan	0
ตำบล พังขว้าง (238)	98	128 10,209.72	14 357.14	4 7,666.67	1 0.00	5
ตำบล ม่วงลาย (115)	13	101 48,542.57	1 0.00	4 20,000.00	0 nan	0
ตำบล ทองลาด (51)	15	36 49,833.33	1 20,000.00	1 40,000.00	0 nan	0
ตำบล ห้วยยาง (98)	35	58 27,034.48	3 100.00	4 7,333.33	3 2,500.00	2
ตำบล ฮางโสง (126)	40	85 32,023.11	3 20,833.33	2 3,333.33	1 0.00	1
ตำบล เขียงเครือ (78)	11	46 39,369.57	2 150.00	5 12,000.00	0 nan	19
ตำบล เหล่าปอแดง (290)	82	205 31,884.88	6 5,453.33	0 nan	1 35,000.00	1
ตำบล โคกก่อง (96)	12	84 53,328.57	4 2,050.00	29 31,287.36	0 nan	0
ตำบล โนนหอม (71)	11	60 50,722.20	3 3,866.67	2 15,000.00	0 nan	0

## 2) รายได้จากปศุสัตว์

ครัวเรือนเป้าหมายอำเภอเมืองสกลนคร ทั้งหมด 1,363 ครัวเรือน หนึ่งครัวเรือนเลี้ยงสัตว์หลายประเภท จำนวนครัวเรือนไม่ได้เลี้ยงสัตว์ 871 ครัวเรือน จำนวนไม่ได้กรอกข้อมูล 61 ครัวเรือน จำนวนเลี้ยงสัตว์ทั้งหมด 431 ครัวเรือน คิดเป็นร้อยละ 31.62 เฉลี่ยรายได้จากปศุสัตว์ปีละ 17,145.97 บาท รายได้จากปศุสัตว์ในอำเภอเมืองสกลนคร สรุปรวมและแยกตามตำบลได้ดังนี้

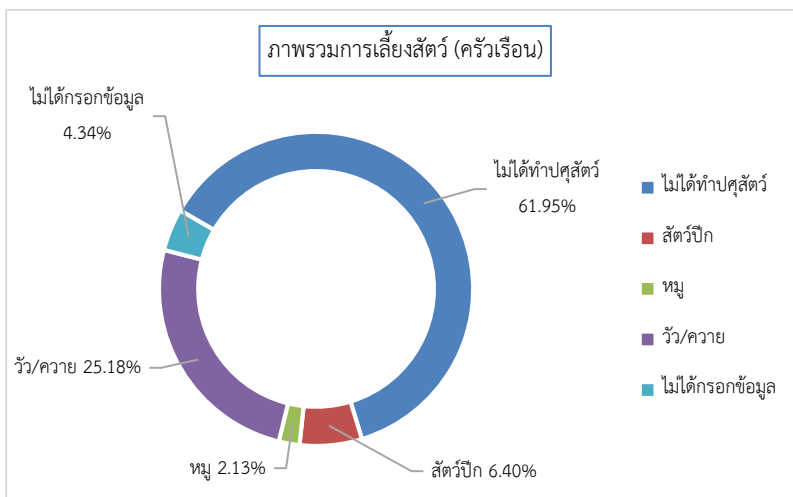

ตารางการเลี้ยงปศุสัตว์แยกตามตำบล (ครัวเรือน)

	ไม่ได้ทำปศุสัตว์	สัตว์ปีก	หมู	วัว/ควาย	ไม่ได้กรอกข้อมูล
สกลนคร (9836)	6229	776	180	2295	728
อำเภอเมืองสกลนคร (1363)	871	90	30	354	61
ตำบล ขมิ้น (6)	2	0	0	4	0
ตำบล ไร่ต้อน (22)	17	3	0	3	0
ตำบล ดงชน (82)	49	9	1	22	2
ตำบล ดงมะไฟ (67)	36	2	1	24	2
ตำบล ชาตินาเวง (11)	3	4	0	5	0
ตำบล ชาติเชิงหม (12)	12	0	0	0	0
ตำบล พังขว้าง (238)	170	12	1	50	12
ตำบล ม่วงลาย (115)	41	12	6	54	8
ตำบล หนองลาด (51)	41	4	0	6	0
ตำบล ห้วยยาง (98)	63	2	1	30	3
ตำบล ฮางโสง (126)	105	2	4	14	2
ตำบล เขียงเครือ (78)	45	1	0	8	24
ตำบล เหล่าปอแดง (290)	204	26	8	62	7
ตำบล โคกก่อง (96)	51	9	5	35	1
ตำบล โนนหอม (71)	30	4	3	37	0
		775.00	7,666.67	53,610.81	

### 3) การทำประมง

-ระบบยังไม่แสดงข้อมูล-

### 4) รายได้จากการส่งกลับที่ไปทำงานนอกพื้นที่อื่น

ครัวเรือนเป้าหมายอำเภอเมืองสกลนคร ทั้งหมด 1,363 ครัวเรือน จำนวนที่ไม่กรอกข้อมูล 1,092 ครัวเรือน จำนวนที่ไม่มีรายได้จากการส่งกลับ 25 ครัวเรือน จำนวนที่มีรายได้จากการส่งกลับ 246 ครัวเรือน คิดเป็นร้อยละ 18.05 รายได้จากการส่งกลับในอำเภอเมืองสกลนคร สรุปภาพรวมและแยกตามตำบลได้ดังนี้

	ไม่มีรายได้	ต่ำกว่า 1,000	1,001-2,000	2,001-3,000	3,001-4,000	4,001-5,000	5,001-10,000	10,001-30,000	30,001-50,000	50,001 บาทขึ้นไป	ไม่กรอกข้อมูล
	จากการส่งกลับ	บาท	บาท	บาท	บาท	บาท	บาท	บาท	บาท	บาท	
จังหวัด สกลนคร	169	40	219	378	360	126	576	436	76	68	7388
อำเภอเมืองสกลนคร	25	11	33	41	34	11	54	34	12	16	1092
ชาติเชิงมุม	0	0	0	0	0	0	0	0	0	0	12
ขมิ้น	0	0	0	0	0	0	0	0	0	0	6
เจ้าสอน	0	0	0	1	0	0	1	0	1	0	19
โนนหอม	0	0	0	6	3	1	4	3	0	0	54
เขียงเค็ด	0	0	2	3	0	0	1	1	0	0	71
ม่วงลาย	0	2	1	5	5	2	9	2	0	0	89
ดงชน	0	0	0	0	0	0	0	11	6	5	60
ห้วยยาง	0	0	0	1	1	0	0	4	0	6	86
พังขว้าง	19	1	7	8	4	5	13	3	3	3	172
ดงมะไฟ	1	0	10	3	2	1	4	0	0	0	46
ธาตุนาเวง	0	0	0	0	0	0	0	0	0	0	11
เหล่าปอแดง	0	4	12	9	14	1	15	7	2	1	225
หนองลาด	0	2	1	0	0	0	2	0	0	0	46
สว่างโอง	5	0	0	4	5	1	5	3	0	1	102
โศภนาลัย	0	2	0	1	0	0	0	0	0	0	93

### 3.2 รายจ่าย

-ระบบยังไม่แสดงข้อมูล-

### 3.3 การออม

ครัวเรือนเป้าหมายอำเภอเมืองสกลนคร ทั้งหมด 1,363 ครัวเรือน หนึ่งครัวเรือนอาจมีเงินการออมหลายประเภท จำนวนที่ไม่มีการออม 502 ครัวเรือน คิดเป็นร้อยละ 36.83 จำนวนที่ไม่ได้กรอกข้อมูล 13 ครัวเรือน จำนวนที่มีการออม 848 ครัวเรือน การออมในอำเภอสรุปภาพรวมและแยกตามตำบลได้ดังนี้

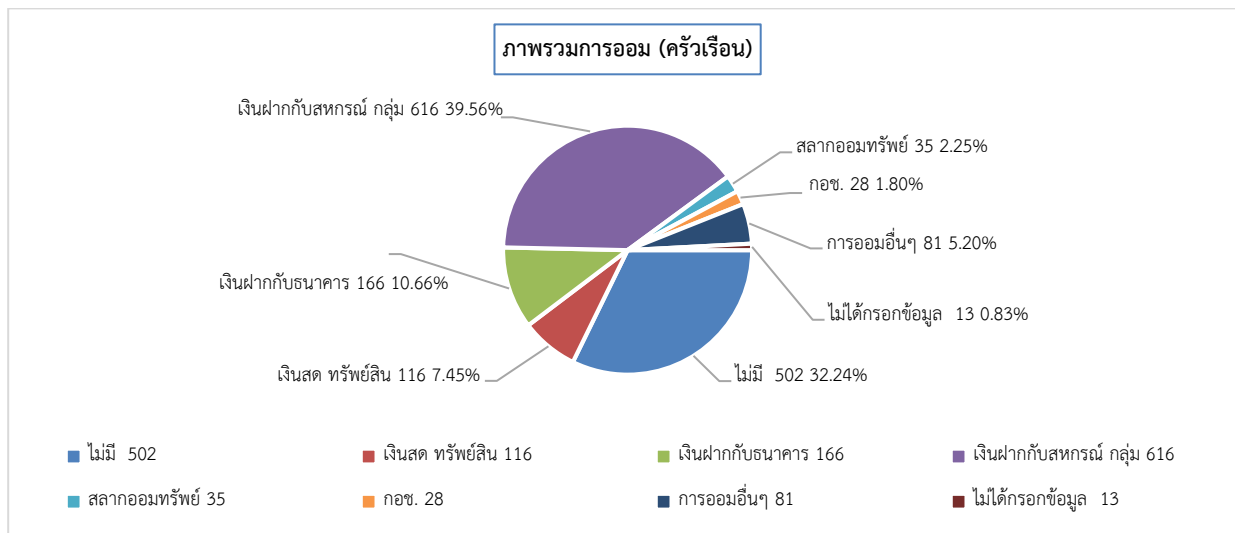

#### ตารางการออมแยกตามตำบล

	ไม่มี	เงินสด และ ทรัพย์สิน (เช่น ทอง)	เงินฝากกับสถาบันการเงิน (ธนาคาร หน่วยประกันชีวิต)	เงินฝากกับ สหกรณ์ กลุ่มออมทรัพย์ กองทุนชุมชน กลุ่มสัจจะ กองทุนหมู่บ้าน	พันธบัตร/สลากออมทรัพย์ (ออมสิน ธกส. ฯลฯ)	กองทุนการออมแห่งชาติ (กอช.)	การออมอื่น ๆ (ระบบ) ระบบ	ไม่ได้กรอกข้อมูล
สกลนคร (9836)	2843	1726	2264	4132	425	397	427	239
อำเภอเมืองสกลนคร (1363)	502	116	166	616	35	28	81	13
ตำบล ขมิ้น (6)	1	0	0	3	0	0	0	0
ตำบล จิวค้อน (22)	13	0	4	11	1	0	0	0
ตำบล ดงชน (82)	25	0	15	45	4	4	2	0
ตำบล ดงมะไฟ (67)	8	26	20	44	3	2	1	0
ตำบล ธาตุนาเวง (11)	3	1	0	3	0	0	3	0
ตำบล ธาตุเขิงชุม (12)	11	2	2	2	0	0	1	1
ตำบล พังขว้าง (238)	116	12	23	93	1	1	55	7
ตำบล ม่วงลาย (115)	10	7	4	70	4	0	0	0
ตำบล หนองลาด (51)	26	4	5	24	1	0	2	0
ตำบล ห้วยยาง (98)	28	10	10	33	4	1	2	0
ตำบล ฮางโสง (126)	54	13	9	79	5	4	6	1
ตำบล เขียงเครือ (78)	31	7	6	18	0	3	2	1
ตำบล เหล่าปลอแดง (290)	145	31	27	81	10	10	2	2
ตำบล โคกก่อง (96)	25	2	15	60	2	3	2	1
ตำบล โนนหอม (71)	6	1	26	50	0	0	3	0

### 3.4 ข้อมูลหนี้สิน

ครัวเรือนเป้าหมายอำเภอเมืองสกลนคร ทั้งหมด 1,363 ครัวเรือน หนึ่งครัวเรือนอาจมีหนี้สินจากหลายแหล่ง จำนวนที่ไม่มีหนี้สิน 439 ครัวเรือน จำนวนที่ไม่ได้กรอกข้อมูล 8 ครัวเรือน จำนวนที่มีหนี้สิน 916 ครัวเรือน คิดเป็นร้อยละ 67.20 ค่าเฉลี่ยหนี้สินต่อครัวเรือน 158,811.78 บาท การมีหนี้สินในอำเภอเมืองสกลนคร สรุปเป็นภาพรวมและแยกตามตำบลได้ดังนี้

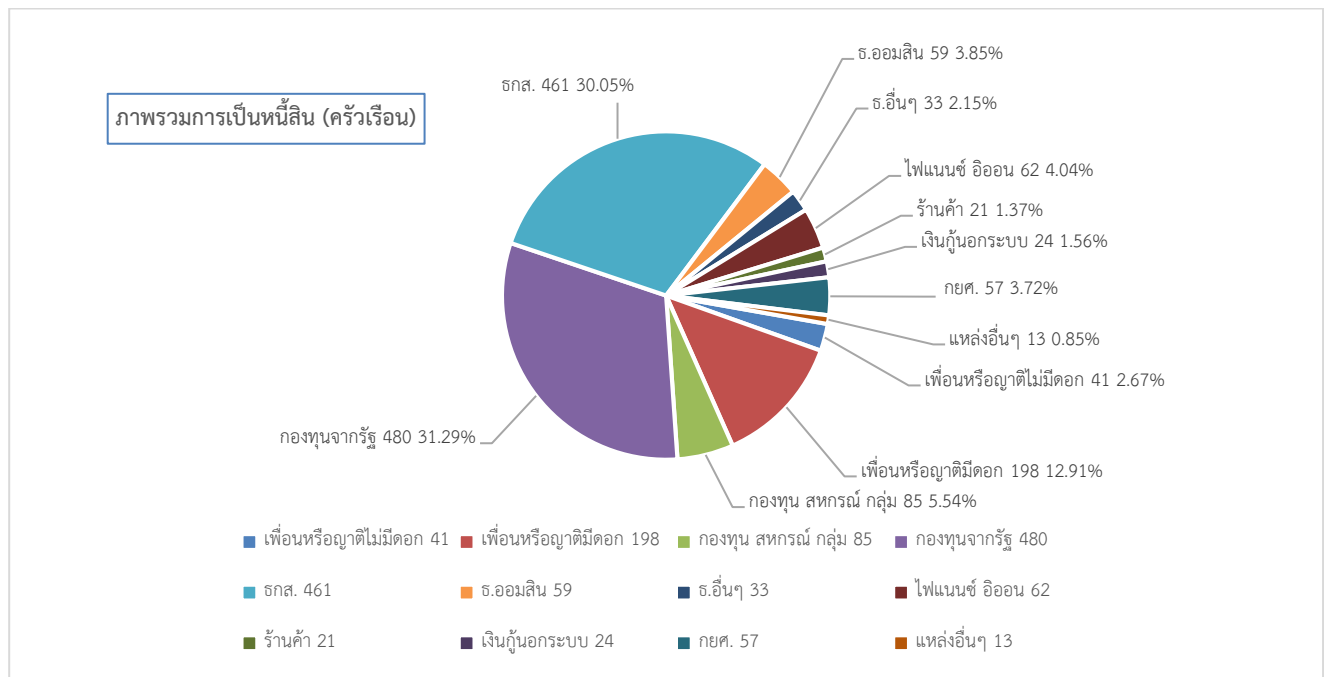

	ไม่มี	ญาติ/ เพื่อนบ้าน (ไม่มีค่า ตอบแทน อื่นใด)	ญาติ/ เพื่อน/ บ้าน(อัตรา ดอกเบี้ยสำ กว่าร้อยละ 15 ต่อปี)	กองทุนการ เงินของ ชุมชน (สหกรณ์ กลุ่มออม ทรัพย์ และ กลุ่ม กองทุน)	กองทุน การเงินที่ รัฐ สนับสนุน (กองทุน หมู่บ้าน/ กองทุน เงินล้าน/ โครงการ แก้ไข ปัญหา ความ ยากจน (กขคจ.))	ธนาคารเพื่อ การเกษตร และสหกรณ์	ธนาคารออม สิน	ธนาคาร พาณิชย์อื่น ๆ (เช่น กสิกร ไทยพาณิชย์ กรุงไทย ธอส. ฯลฯ)	สถาบันการ เงินเอกชน (ไฟแนนซ์ อีออน, เงิน ดีดส์)	ร้านค้า อุปโภค บริโภค และปัจจัย การผลิต (น้าย ย่า ฯลฯ)	เงินกู้นอก ระบบ (อัตรา ดอกเบี้ย เกินกว่า ร้อยละ 15 ต่อปี)	กองทุนผู้มี เพื่อการ ศึกษา	แหล่งอื่น ๆ	ไม่ได้ กรอก ข้อมูล
สกลนคร (9836)	3198	163 90,029.45	515 84,121.01	1364 97,050.35	3717 52,756.54	3320 202,372.20	308 223,193.18	198 528,953.38	309 186,018.36	231 13,364.46	148 9,347.30	250 105,020.47	68 114,195.00	142
อำเภอ เมือง สกลนคร (1363)	439	41 63,775.61	85 116,617.65	198 104,243.65	480 43,684.90	461 273,677.77	59 320,542.37	33 575,909.09	62 178,024.68	21 7,730.48	24 11,195.88	57 90,319.30	13 120,020.00	8
ตำบล ขมิ้น (6)	4	0 nan	0 nan	0 nan	2 25,000.00	0 nan	0 nan	0 nan	0 nan	0 nan	0 nan	0 nan	0 nan	0
ตำบล วีรวัฒน์ (22)	8	2 125,000.00	0 nan	3 166,666.67	4 40,000.00	4 145,000.00	0 inf	3 983,333.33	2 290,000.00	0 nan	0 inf	0 inf	0 nan	0
ตำบล ดงชน (82)	28	0 nan	2 50,000.00	6 353,333.33	38 36,907.89	36 230,486.08	5 315,000.00	3 313,333.33	3 21,666.67	2 6,000.00	1 6,000.00	3 56,666.67	0 nan	0
ตำบล ดงพะไฟ (67)	19	3 163,333.33	11 211,818.18	11 51,272.73	12 78,416.67	23 286,869.57	0 nan	0 nan	3 35,000.00	0 nan	1 1,000.00	1 150,000.00	2 27,500.00	0
ตำบล ธาตนา เวง (11)	2	0 nan	0 nan	3 526,666.67	0 nan	1 80,000.00	4 423,250.00	2 600,000.00	2 230,000.00	0 inf	0 nan	2 150,000.00	0 nan	0
ตำบล ธาตเนิง ชน (12)	2	1 20,000.00	0 nan	2 70,000.00	0 nan	3 370,000.00	1 1,350,000.00	0 nan	0 nan	0 inf	0 inf	0 nan	0 nan	0
ตำบล พิงขวัญ (238)	114	17 7,058.82	16 79,500.00	24 54,750.00	54 31,574.07	23 98,780.61	10 31,900.00	9 191,111.11	12 76,625.00	10 6,090.00	9 4,222.22	12 84,166.67	7 22,180.00	3
ตำบล ม่วงลาย (115)	22	4 33,500.00	14 149,571.43	21 86,190.57	64 51,377.38	64 247,578.13	3 21,666.67	0 nan	3 253,333.33	3 7,480.00	1 2,000.00	3 46,000.00	1 300,000.00	0
ตำบล หนอง ลาด (51)	23	0 nan	7 42,857.14	11 72,454.55	14 33,928.57	16 203,375.00	2 32,500.00	1 150,000.00	3 206,666.67	0 nan	0 nan	0 nan	1 200,000.00	0
ตำบล ห้วยยาง (98)	29	1 800.00	10 154,600.00	7 564,857.14	29 19,334.48	39 226,205.13	7 479,571.43	2 55,000.00	11 104,639.09	3 7,433.33	5 2,940.00	10 55,800.00	1 800,000.00	1
ตำบล สว่างโอง (126)	33	11 137,272.73	5 5,700.00	32 24,703.16	53 81,216.98	41 279,097.56	6 966,666.67	1 1,700,000.00	2 105,000.00	0 nan	1 7,000.10	0 nan	1 50,000.00	0
ตำบล เขื่อง เดือ (78)	21	1 50,000.00	1 5,000.00	1 500,000.00	21 17,666.67	33 127,121.21	6 98,333.33	4 2,250,000.00	0 nan	0 nan	3 40,666.67	2 100,000.00	0 nan	0
ตำบล เหล่าป่า แดง (290)	95	1 0.00	8 56,500.00	37 133,992.97	111 43,053.15	85 263,882.35	8 361,250.00	6 65,833.33	5 103,600.00	0 nan	1 30,000.00	9 134,666.67	0 nan	3
ตำบล โคกก่อ (96)	10	0 nan	10 141,500.00	32 42,343.75	60 35,966.67	75 481,213.33	4 35,750.00	1 300,000.00	11 366,272.73	2 3,250.00	0 nan	10 83,220.00	0 nan	0
ตำบล โพนทอง (71)	29	0 inf	1 370,000.00	8 32,250.00	18 43,000.00	18 286,000.00	3 21,666.67	1 540,000.00	5 324,000.00	1 6,200.00	2 20,000.00	5 110,600.00	0 nan	1

### 3.5 ทรัพย์สินเพื่อการประกอบอาชีพ –ระบบยังไม่แสดงข้อมูล-

#### ตอนที่ 4 ทรัพยากรธรรมชาติและภัยพิบัติต่าง ๆ (ทุนทรัพยากรธรรมชาติ)

##### 4.1 การใช้ประโยชน์จากธรรมชาติ

###### 1) ใช้ประโยชน์จากธรรมชาติเพื่อยังชีพ

ครัวเรือนเป้าหมายอำเภอเมืองสกลนคร ทั้งหมด 1,363 ครัวเรือน ไม่กรอกข้อมูล 105 ครัวเรือน จำนวนที่ไม่ได้ใช้ธรรมชาติเพื่อยังชีพ 268 ครัวเรือน คิดเป็นร้อยละ 19.66 จำนวนที่ใช้ธรรมชาติเพื่อยังชีพ 990 ครัวเรือน คิดเป็นร้อยละ 72.63 การใช้ประโยชน์จากธรรมชาติในอำเภอสรุปแยกตามตำบลได้ดังนี้

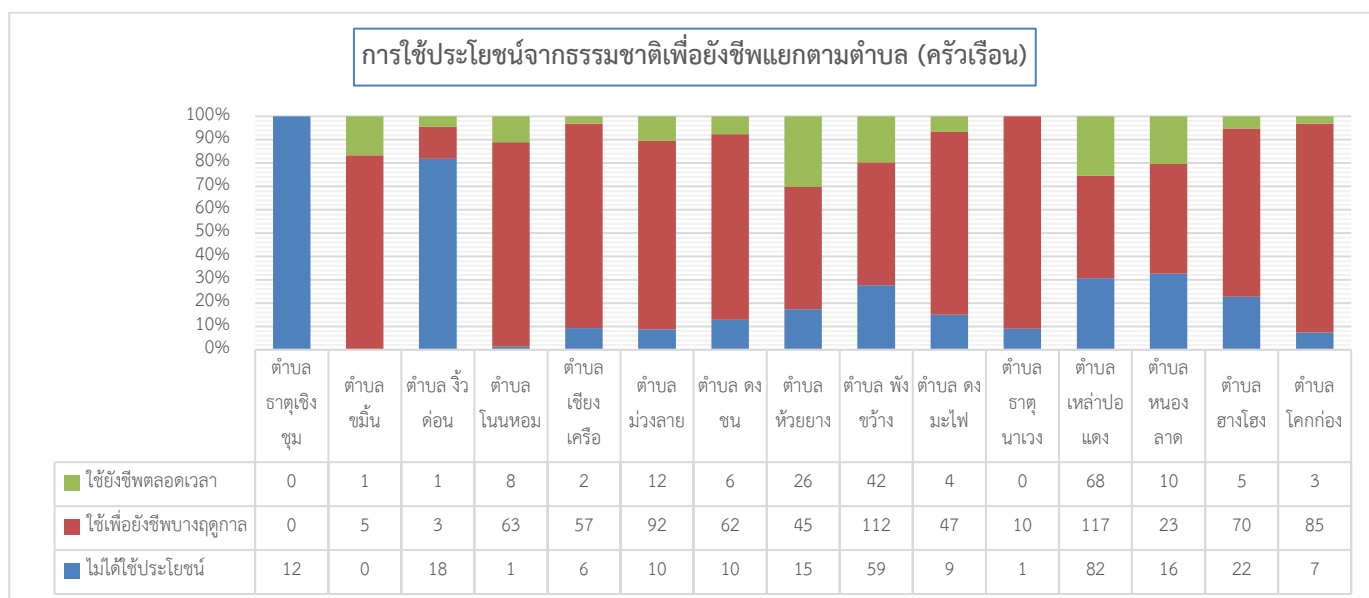

## 2) ใช้ประโยชน์จากธรรมชาติเพื่อสร้างรายได้

ครัวเรือนเป้าหมายอำเภอเมืองสกลนคร ทั้งหมด 1,363 ครัวเรือน ไม่กรอกข้อมูล 81 ครัวเรือน จำนวนที่ไม่ได้ใช้ธรรมชาติเพื่อสร้างรายได้ 417 ครัวเรือน คิดเป็นร้อยละ 30.59 จำนวนที่ใช้ธรรมชาติเพื่อสร้างรายได้ 865 ครัวเรือน คิดเป็นร้อยละ 63.46 การใช้ประโยชน์จากธรรมชาติในอำเภอสรุปแยกตามตำบลได้ดังนี้

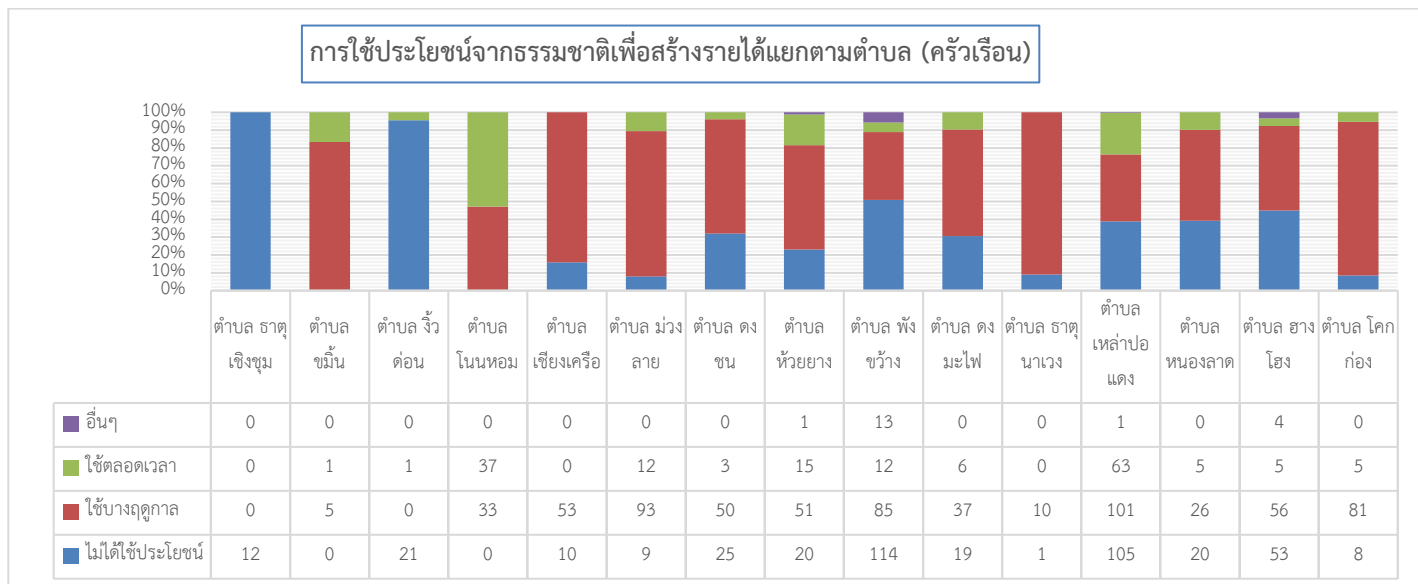

## 4.2 ภัยพิบัติ

### 1) ภัยพิบัติที่มีผลต่อบ้านพักอาศัย

ครัวเรือนเป้าหมายอำเภอเมืองสกลนคร ทั้งหมด 1,363 ครัวเรือน จำนวนที่ไม่มีภัยพิบัติต่อบ้านพัก 353 ครัวเรือน จำนวนที่มีภัยพิบัติต่อบ้านพัก 1010 ครัวเรือน คิดเป็นร้อยละ 74.10 ประเภทภัยพิบัติที่พบคือ (1) อุทกภัย 486 ครัวเรือน (2) ดินโคลนถล่ม 4 ครัวเรือน (3) วาตภัย 213 ครัวเรือน (4) อัคคีภัย 5 ครัวเรือน (5) สารเคมี 1 ครัวเรือน (6) ภัยแล้ง 214 ครัวเรือน (7) ไฟจากไฟฟ้า 2 ครัวเรือน (8) โรครະบาด 41 ครัวเรือน (9) แมลงสัตว์ศัตรูพืช 26 ครัวเรือน (10) ภัยโรครະบาดสัตว์ 18 ครัวเรือน ซึ่งมีรายละเอียดแยกตามตำบลดังนี้



(1) ประเภทของภัยพิบัติ

อุทกภัย	ดินโคลน ถล่ม	วาตภัย	อัคคีภัย	ภัยจากสารเคมี และวัตถุ อันตราย	ภัยแล้ง	ไฟจากไฟฟ้า และหมอก ควัน	ภัยโรครณะ ในมนุษย์	ภัยจากแมลง ศัตรูพืช ระบาด	ภัยโรครณะ สัตว์ และสัตว์ น้ำ	ภัยจาก สถานการณ์ความ ไม่สงบ (ภัยจาก มนุษย์)	
สกลนคร	1158	15	349	16	7	991	31	263	129	27	0
อำเภอเมือง	486	4	213	5	1	214	2	41	26	18	0
สกลนคร											
ตำบลขมิ้น	0	0	0	0	0	0	0	0	0	0	0
ตำบลจี่วต้อน	21	0	1	0	0	0	0	0	0	0	0
ตำบลดงชน	28	1	7	0	0	7	1	19	11	7	0
ตำบลดงมะไฟ	1	0	0	0	0	1	0	0	0	0	0
ตำบลธาตุนาเวง	0	0	0	0	0	0	0	0	0	0	0
ตำบลธาตุเชิงชุม	2	0	0	0	0	0	0	0	0	0	0
ตำบลพังขว้าง	8	0	3	0	0	10	0	3	2	1	0
ตำบลม่วงลาย	52	0	0	0	0	24	0	1	6	6	0
ตำบลหนองลาด	1	0	0	0	0	0	0	0	0	0	0
ตำบลห้วยยาง	5	0	1	0	0	5	0	1	1	0	0
ตำบลฮางโฮง	48	0	15	0	0	3	0	7	0	0	0
ตำบลเชียงเครือ	35	0	0	0	0	0	0	4	0	0	0
ตำบลเหล่าปอแดง	187	3	137	5	1	113	1	6	6	4	0
ตำบลโคกก่อ	90	0	49	0	0	51	0	0	0	0	0
ตำบลโนนหอม	8	0	0	0	0	0	0	0	0	0	0

(2) ความถี่การประสบภัยพิบัติ

อุทกภัย	ดินโคลน ถล่ม	วาตภัย	อัคคีภัย	ภัยจากสารเคมี และวัตถุ อันตราย	ภัยแล้ง	ไฟจากไฟฟ้า และหมอก ควัน	ภัยโรครณะ ในมนุษย์	ภัยจากแมลง ศัตรูพืช ระบาด	ภัยโรครณะ สัตว์ และสัตว์ น้ำ	ภัยจาก สถานการณ์ความ ไม่สงบ (ภัยจาก มนุษย์)	
จังหวัดสกลนคร	873 / 267 15 / 3	12 / 2 1 / 0	269 / 68 9 / 3	14 / 2 0 / 0	6 / 1 0 / 0	473 / 410 105 / 3	21 / 4 6 / 0	258 / 2 2 / 1	59 / 19 49 / 2	19 / 8 0 / 0	0 / 0 0 / 0
อำเภอเมือง	354 / 125 6 / 1	3 / 1 0 / 0	155 / 57 0 / 1	5 / 0 0 / 0	0 / 1 0 / 0	111 / 100 3 / 0	1 / 1 0 / 0	39 / 1 1 / 0	17 / 7 2 / 0	12 / 6 0 / 0	0 / 0 0 / 0
สกลนคร											
ตำบล ธาตุเชิงชุม	2 / 0 0 / 0	0 / 0 0 / 0	0 / 0 0 / 0	0 / 0 0 / 0	0 / 0 0 / 0	0 / 0 0 / 0	0 / 0 0 / 0	0 / 0 0 / 0	0 / 0 0 / 0	0 / 0 0 / 0	0 / 0 0 / 0
ตำบล ขมิ้น	0 / 0 0 / 0	0 / 0 0 / 0	0 / 0 0 / 0	0 / 0 0 / 0	0 / 0 0 / 0	0 / 0 0 / 0	0 / 0 0 / 0	0 / 0 0 / 0	0 / 0 0 / 0	0 / 0 0 / 0	0 / 0 0 / 0
ตำบล จี่วต้อน	19 / 0 2 / 0	0 / 0 0 / 0	0 / 0 0 / 1	0 / 0 0 / 0	0 / 0 0 / 0	0 / 0 0 / 0	0 / 0 0 / 0	0 / 0 0 / 0	0 / 0 0 / 0	0 / 0 0 / 0	0 / 0 0 / 0
ตำบล โนนหอม	8 / 0 0 / 0	0 / 0 0 / 0	0 / 0 0 / 0	0 / 0 0 / 0	0 / 0 0 / 0	0 / 0 0 / 0	0 / 0 0 / 0	0 / 0 0 / 0	0 / 0 0 / 0	0 / 0 0 / 0	0 / 0 0 / 0
ตำบล เชียงเครือ	35 / 0 0 / 0	0 / 0 0 / 0	0 / 0 0 / 0	0 / 0 0 / 0	0 / 0 0 / 0	0 / 0 0 / 0	0 / 0 0 / 0	4 / 0 0 / 0	0 / 0 0 / 0	0 / 0 0 / 0	0 / 0 0 / 0
ตำบล ม่วงลาย	35 / 15 2 / 0	0 / 0 0 / 0	0 / 0 0 / 0	0 / 0 0 / 0	0 / 0 0 / 0	11 / 12 1 / 0	0 / 0 0 / 0	0 / 1 0 / 0	0 / 6 0 / 0	0 / 6 0 / 0	0 / 0 0 / 0
ตำบล ดงชน	5 / 23 0 / 0	0 / 1 0 / 0	5 / 2 0 / 0	0 / 0 0 / 0	0 / 0 0 / 0	3 / 4 0 / 0	0 / 1 0 / 0	19 / 0 0 / 0	10 / 0 1 / 0	7 / 0 0 / 0	0 / 0 0 / 0
ตำบล ห้วยยาง	1 / 4 0 / 0	0 / 0 0 / 0	1 / 0 0 / 0	0 / 0 0 / 0	0 / 0 0 / 0	0 / 4 1 / 0	0 / 0 0 / 0	1 / 0 0 / 0	1 / 0 0 / 0	0 / 0 0 / 0	0 / 0 0 / 0
ตำบล พังขว้าง	7 / 0 0 / 1	0 / 0 0 / 0	3 / 0 0 / 0	0 / 0 0 / 0	0 / 0 0 / 0	8 / 2 0 / 0	0 / 0 0 / 0	3 / 0 0 / 0	2 / 0 0 / 0	1 / 0 0 / 0	0 / 0 0 / 0
ตำบล ดงมะไฟ	1 / 0 0 / 0	0 / 0 0 / 0	0 / 0 0 / 0	0 / 0 0 / 0	0 / 0 0 / 0	1 / 0 0 / 0	0 / 0 0 / 0	0 / 0 0 / 0	0 / 0 0 / 0	0 / 0 0 / 0	0 / 0 0 / 0
ตำบล ธาตุนาเวง	0 / 0 0 / 0	0 / 0 0 / 0	0 / 0 0 / 0	0 / 0 0 / 0	0 / 0 0 / 0	0 / 0 0 / 0	0 / 0 0 / 0	0 / 0 0 / 0	0 / 0 0 / 0	0 / 0 0 / 0	0 / 0 0 / 0
ตำบล เหล่าปอแดง	155 / 31 1 / 0	3 / 0 0 / 0	131 / 6 0 / 0	5 / 0 0 / 0	0 / 1 0 / 0	87 / 26 0 / 0	1 / 0 0 / 0	5 / 0 1 / 0	4 / 1 1 / 0	4 / 0 0 / 0	0 / 0 0 / 0
ตำบล หนองลาด	1 / 0 0 / 0	0 / 0 0 / 0	0 / 0 0 / 0	0 / 0 0 / 0	0 / 0 0 / 0	0 / 0 0 / 0	0 / 0 0 / 0	0 / 0 0 / 0	0 / 0 0 / 0	0 / 0 0 / 0	0 / 0 0 / 0
ตำบล ฮางโฮง	47 / 1 0 / 0	0 / 0 0 / 0	15 / 0 0 / 0	0 / 0 0 / 0	0 / 0 0 / 0	1 / 2 0 / 0	0 / 0 0 / 0	7 / 0 0 / 0	0 / 0 0 / 0	0 / 0 0 / 0	0 / 0 0 / 0
ตำบล โคกก่อ	38 / 51 1 / 0	0 / 0 0 / 0	0 / 49 0 / 0	0 / 0 0 / 0	0 / 0 0 / 0	0 / 50 1 / 0	0 / 0 0 / 0	0 / 0 0 / 0	0 / 0 0 / 0	0 / 0 0 / 0	0 / 0 0 / 0

(3) การรับมือกับภัยพิบัติ

	อุทกภัย	ดินโคลนถล่ม	วาตภัย	อัคคีภัย	ภัยจากสารเคมีและวัตถุอันตราย	ภัยแล้ง	ไฟจากไฟฟ้าและหมอกควัน	ภัยโรครณะบาดในมนุษย์	ภัยจากแมลงสัตว์ศัตรูพืช	ภัยโรครณะบาดสัตว์และสัตว์น้ำ	ภัยจากสถานการณ์ความไม่สงบ (ภัยจากมนุษย์)
จังหวัดสกลนคร	32 / 906 22 / 150	1 / 6 0 / 3	13 / 294 2 / 15	2 / 11 0 / 1	1 / 5 0 / 0	25 / 879 20 / 14	7 / 13 1 / 2	2 / 237 4 / 10	18 / 99 1 / 2	0 / 25 0 / 0	0 / 0 0 / 0
อำเภอเมืองสกลนคร	9 / 441 13 / 14	0 / 3 0 / 0	0 / 202 0 / 7	0 / 3 0 / 1	0 / 1 0 / 0	8 / 196 0 / 0	0 / 1 0 / 0	0 / 36 0 / 5	4 / 22 0 / 0	0 / 18 0 / 0	0 / 0 0 / 0
ตำบลธาตุเชิงชุม	0 / 2 0 / 0	0 / 0 0 / 0	0 / 0 0 / 0	0 / 0 0 / 0	0 / 0 0 / 0	0 / 0 0 / 0	0 / 0 0 / 0	0 / 0 0 / 0	0 / 0 0 / 0	0 / 0 0 / 0	0 / 0 0 / 0
ตำบล ขมิ้น	0 / 0 0 / 0	0 / 0 0 / 0	0 / 0 0 / 0	0 / 0 0 / 0	0 / 0 0 / 0	0 / 0 0 / 0	0 / 0 0 / 0	0 / 0 0 / 0	0 / 0 0 / 0	0 / 0 0 / 0	0 / 0 0 / 0
ตำบล วิวค้อน	2 / 19 0 / 0	0 / 0 0 / 0	0 / 1 0 / 0	0 / 0 0 / 0	0 / 0 0 / 0	0 / 0 0 / 0	0 / 0 0 / 0	0 / 0 0 / 0	0 / 0 0 / 0	0 / 0 0 / 0	0 / 0 0 / 0
ตำบล โนนหอม	0 / 8 0 / 0	0 / 0 0 / 0	0 / 0 0 / 0	0 / 0 0 / 0	0 / 0 0 / 0	0 / 0 0 / 0	0 / 0 0 / 0	0 / 0 0 / 0	0 / 0 0 / 0	0 / 0 0 / 0	0 / 0 0 / 0
ตำบล เขียงเครือ	1 / 29 1 / 4	0 / 0 0 / 0	0 / 0 0 / 0	0 / 0 0 / 0	0 / 0 0 / 0	0 / 0 0 / 0	0 / 0 0 / 0	0 / 0 0 / 4	0 / 0 0 / 0	0 / 0 0 / 0	0 / 0 0 / 0
ตำบล ม่วงลาย	3 / 37 8 / 3	0 / 0 0 / 0	0 / 0 0 / 0	0 / 0 0 / 0	0 / 0 0 / 0	2 / 22 0 / 0	0 / 0 0 / 0	0 / 1 0 / 0	1 / 5 0 / 0	0 / 6 0 / 0	0 / 0 0 / 0
ตำบล ดงชน	0 / 26 1 / 0	0 / 1 0 / 0	0 / 7 0 / 0	0 / 0 0 / 0	0 / 0 0 / 0	0 / 5 0 / 0	0 / 0 0 / 0	0 / 19 0 / 0	0 / 11 0 / 0	0 / 7 0 / 0	0 / 0 0 / 0
ตำบล ห้วยยาง	1 / 4 0 / 0	0 / 0 0 / 0	0 / 1 0 / 0	0 / 0 0 / 0	0 / 0 0 / 0	0 / 5 0 / 0	0 / 0 0 / 0	0 / 1 0 / 0	1 / 0 0 / 0	0 / 0 0 / 0	0 / 0 0 / 0
ตำบล หังขว้าง	0 / 8 0 / 0	0 / 0 0 / 0	0 / 2 0 / 0	0 / 0 0 / 0	0 / 0 0 / 0	4 / 6 0 / 0	0 / 0 0 / 0	0 / 3 0 / 0	0 / 2 0 / 0	0 / 1 0 / 0	0 / 0 0 / 0
ตำบล ดงมะไฟ	0 / 1 0 / 0	0 / 0 0 / 0	0 / 0 0 / 0	0 / 0 0 / 0	0 / 0 0 / 0	1 / 0 0 / 0	0 / 0 0 / 0	0 / 0 0 / 0	0 / 0 0 / 0	0 / 0 0 / 0	0 / 0 0 / 0
ตำบล ธาตุนาเวง	0 / 0 0 / 0	0 / 0 0 / 0	0 / 0 0 / 0	0 / 0 0 / 0	0 / 0 0 / 0	0 / 0 0 / 0	0 / 0 0 / 0	0 / 0 0 / 0	0 / 0 0 / 0	0 / 0 0 / 0	0 / 0 0 / 0
ตำบล เหล่ามือแดง	0 / 171 3 / 7	0 / 2 0 / 0	0 / 127 0 / 7	0 / 3 0 / 1	0 / 1 0 / 0	1 / 104 0 / 0	0 / 1 0 / 0	0 / 6 0 / 0	2 / 4 0 / 0	0 / 4 0 / 0	0 / 0 0 / 0
ตำบล หนองลาด	0 / 1 0 / 0	0 / 0 0 / 0	0 / 0 0 / 0	0 / 0 0 / 0	0 / 0 0 / 0	0 / 0 0 / 0	0 / 0 0 / 0	0 / 0 0 / 0	0 / 0 0 / 0	0 / 0 0 / 0	0 / 0 0 / 0
ตำบล ฮางโง้ง	0 / 47 0 / 0	0 / 0 0 / 0	0 / 15 0 / 0	0 / 0 0 / 0	0 / 0 0 / 0	0 / 3 0 / 0	0 / 0 0 / 0	0 / 6 0 / 1	0 / 0 0 / 0	0 / 0 0 / 0	0 / 0 0 / 0
ตำบล โคกก่อง	2 / 88 0 / 0	0 / 0 0 / 0	0 / 49 0 / 0	0 / 0 0 / 0	0 / 0 0 / 0	0 / 51 0 / 0	0 / 0 0 / 0	0 / 0 0 / 0	0 / 0 0 / 0	0 / 0 0 / 0	0 / 0 0 / 0

2) ภัยพิบัติที่มีผลต่อที่ทำกิน

-ระบบยังไม่แสดงผล-

## ส่วนที่ 5 การเกิดกลุ่มและระบบรองรับทางสังคม (ทุนทางสังคม)

### 5.1 กลุ่มกิจกรรมในชุมชน

ครัวเรือนเป้าหมายอำเภอเมืองสกลนคร ทั้งหมด 1,363 ครัวเรือน หนึ่งครัวเรือนอาจเข้าร่วมหลายกลุ่มในอำเภอสรุปเป็นภาพรวมและแยกตามตำบลได้ดังนี้

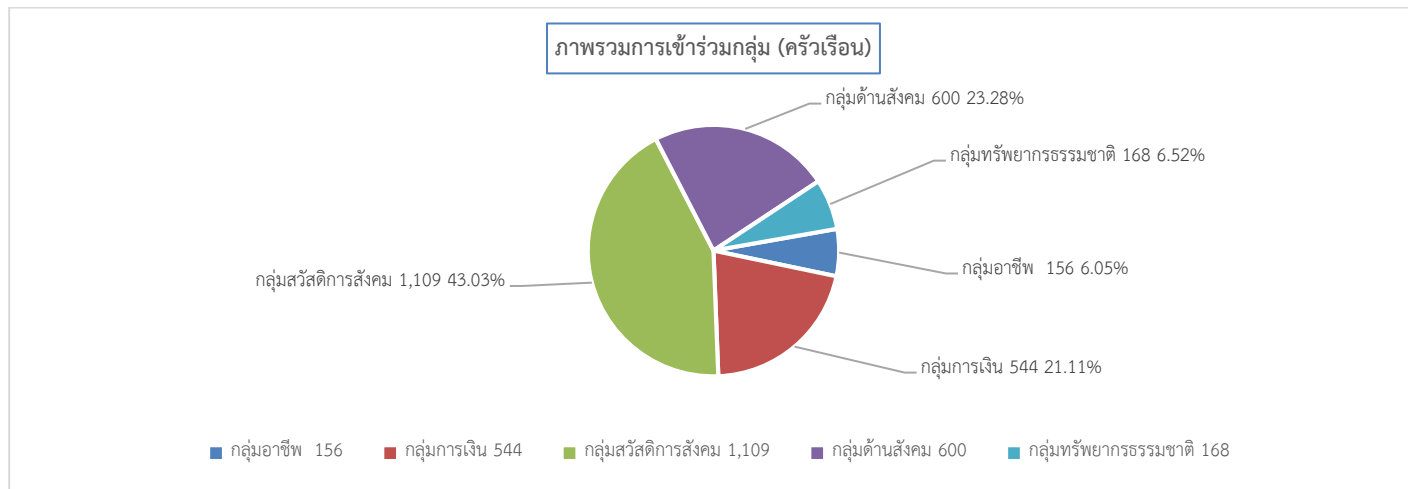

### ครัวเรือนที่เป็นสมาชิกแต่ละกลุ่มทางสังคม (ครัวเรือน)

	กลุ่มอาชีพ/การผลิต/แปรรูป(เช่น กลุ่มเมล็ดพันธุ์)	กลุ่มการเงิน (เช่น กองทุน กลุ่มออมทรัพย์)	กลุ่มสวัสดิการสังคม (เช่น กลุ่มฌาปนกิจ กองทุนสวัสดิการชุมชน)	กลุ่มด้านสังคม (เช่น กลุ่มเยาวชน กลุ่มผู้สูงอายุ กลุ่มสตรี/แม่บ้าน กลุ่มศาสนา)	กลุ่มทรัพยากรธรรมชาติ (เช่น กลุ่มอนุรักษ์ฯ กลุ่มผู้ใช้น้ำ)	กลุ่มอื่น ๆ
จังหวัด สกลนคร	951	3633	7887	3647	981	43
อำเภอเมืองสกลนคร	156	544	1109	600	168	8
ตำบล ชมโน	0	2	1	1	0	0
ตำบล จิวค้อน	4	14	18	10	4	0
ตำบล ดงขน	17	39	75	40	17	0
ตำบล ดงมะไฟ	8	34	56	36	2	2
ตำบล ธาดนาเวง	1	6	9	10	0	0
ตำบล ธาดเข็งขุม	3	8	6	5	3	0
ตำบล พึ่งขว้าง	20	67	167	70	33	2
ตำบล ม่วงลาย	15	57	90	33	3	0
ตำบล หนองลาด	0	14	37	20	4	0
ตำบล ห้วยยาง	20	22	65	33	19	0
ตำบล ฮางโไฮง	22	71	114	53	25	1
ตำบล เขียงเครือ	2	10	68	30	17	0
ตำบล เทล้าป้อแดง	32	115	244	179	33	2
ตำบล โดกก่อง	9	43	93	64	8	0
ตำบล โนนหอม	3	42	66	16	0	1

### ระดับการพึ่งพากลุ่มกรณีที่ได้รับเดือดร้อน (ครัวเรือน)

	กลุ่มอาชีพ/การผลิต/ แปรรูป(เช่น กลุ่มเมล็ด พันธุ์)	กลุ่มการเงิน (เช่น กองทุน กลุ่มออมทรัพย์)	กลุ่มสวัสดิการสังคม (เช่น กลุ่มฌาปนกิจ กองทุนสวัสดิการ ชุมชน)	กลุ่มด้านสังคม (เช่น กลุ่มเยาวชน กลุ่มผู้สูง อายุ กลุ่มสตรี/แม่บ้าน กลุ่มศาสนา)	กลุ่มทรัพยากรธรรมชาติ (เช่น กลุ่มอนุรักษ์ฯ กลุ่มผู้ ใช้น้ำ)	กลุ่มอื่น ๆ
จังหวัด สกลนคร	577/331/13	2398/1123/26	5476/2117/3	2276/1239/3	604/321/3	35/0/3
อำเภอเมืองสกลนคร	86/64/2	378/158/3	828/260/2	370/213/2	94/66/2	6/0/2
ตำบล ชาติเชิงขุม	2/0/1	6/2/0	5/1/0	4/1/0	3/0/0	0/0/0
ตำบล ชมื่น	0/0/0	2/0/0	1/0/0	1/0/0	0/0/0	0/0/0
ตำบล จิวต้อน	2/2/0	8/6/0	8/10/0	6/4/0	1/3/0	0/0/0
ตำบล โนนหอม	2/1/0	40/1/0	58/8/0	14/2/0	0/0/0	1/0/0
ตำบล เขียงเดื่อ	2/0/0	8/2/0	59/8/0	24/6/0	11/4/0	0/0/0
ตำบล ม่วงลาย	7/5/1	43/13/1	57/29/0	23/8/0	1/1/0	0/0/0
ตำบล ดงขาม	5/12/0	19/20/0	59/16/0	16/24/0	6/11/0	0/0/0
ตำบล ห้วยยาง	16/4/0	14/8/0	48/15/0	24/7/0	16/3/0	0/0/0
ตำบล พึ่งสว่าง	9/11/0	33/33/1	118/47/0	37/31/0	15/17/0	2/0/0
ตำบล ดงมะไฟ	7/1/0	26/7/1	46/9/2	24/11/2	0/1/2	0/0/2
ตำบล ธาตุนาเวง	1/0/0	5/1/0	9/0/0	8/2/0	0/0/0	0/0/0
ตำบล เหล่าป่อเต็ก	15/16/0	64/49/0	154/87/0	93/82/0	11/20/0	2/0/0
ตำบล หนองลาด	0/0/0	11/3/0	23/14/0	10/10/0	2/2/0	0/0/0
ตำบล ฮางโสง	13/9/0	61/9/0	95/13/0	35/13/0	23/1/0	1/0/0
ตำบล โคกค้อง	5/3/0	38/4/0	88/3/0	51/12/0	5/3/0	0/0/0

### 5.2 การช่วยเหลือกันในชุมชน

ครัวเรือนเป้าหมายอำเภอเมืองสกลนคร ทั้งหมด 1,363 ครัวเรือน จำนวนที่ไม่มีการช่วยเหลือ 35 ครัวเรือน ไม่กรอกข้อมูล 12 ครัวเรือน จำนวนที่มีการช่วยเหลือกัน 1,316 ครัวเรือน สรุปเป็นภาพรวมและแยกตำบลตามได้ดังนี้

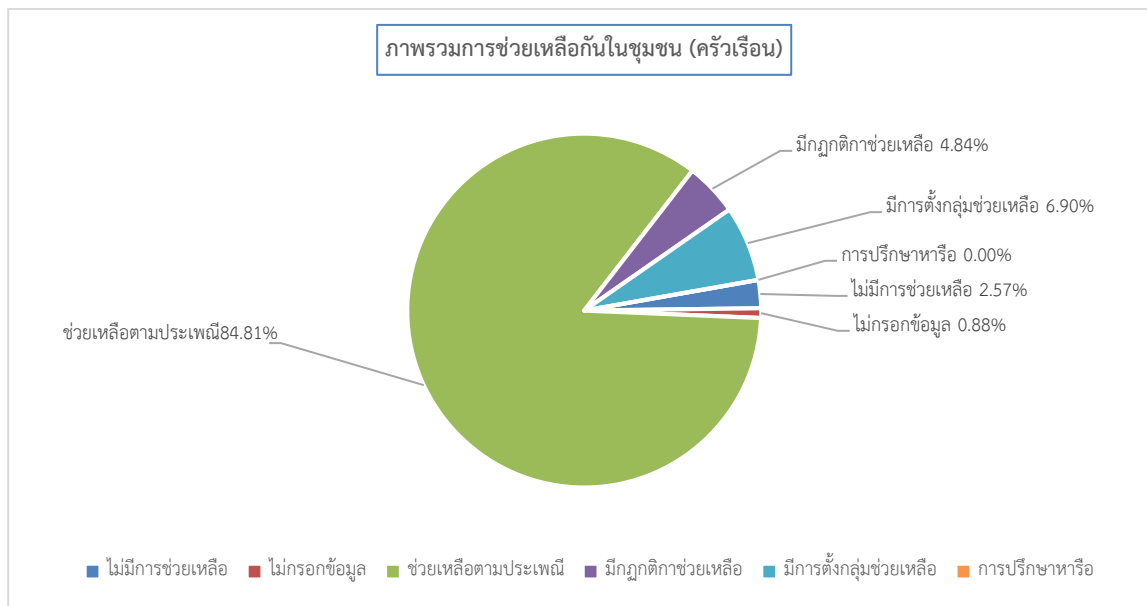

การช่วยเหลือชุมชนแยกตามตำบล (ครัวเรือน)

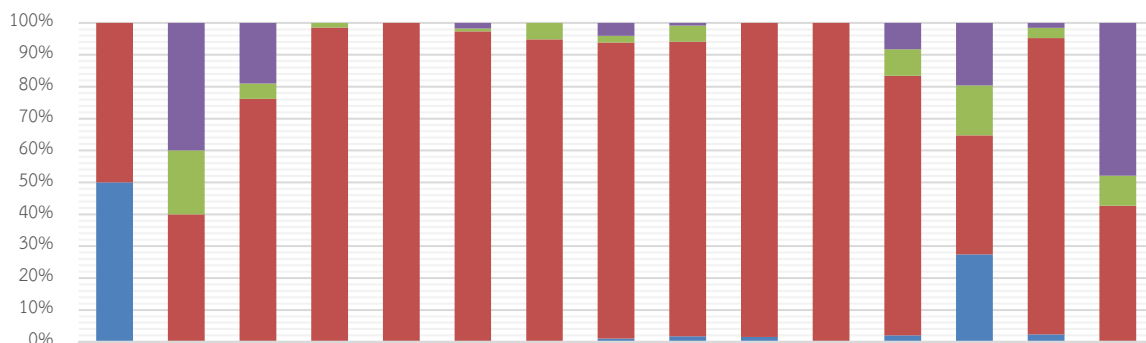

	ตำบล ธาตุเชิง ชุม	ตำบล ขมิ้น	ตำบล จั่ว ต่อน	ตำบล โนนหอม	ตำบล เชียง เครือ	ตำบล ม่วงลาย	ตำบล ดง ชน	ตำบล ห้วยยาง	ตำบล พัง ขว้าง	ตำบล ดง มะไฟ	ตำบล ธาตุ นาเวง	ตำบล เหล่าปอ แดง	ตำบล หนอง ลาด	ตำบล ยางโอง	ตำบล โคกก่อง
■ การปรึกษาหารือ	0	0	0	0	0	0	0	0	0	0	0	0	0	0	0
■ มีการตั้งกลุ่มช่วยเหลือ	0	6	4	0	0	2	0	4	2	0	0	24	10	2	46
■ มีกติกาค่าช่วยเหลือ	0	3	1	1	0	1	4	2	12	0	0	24	8	4	9
■ ช่วยตามประเพณี	6	6	16	68	77	110	74	91	219	65	11	236	19	117	41
■ ไม่มีข้อมูล	6	0	0	0	0	0	0	1	4	1	0	6	14	3	0

### 5.3 กฎระเบียบกติกาการอยู่ร่วมกัน

ครัวเรือนเป้าหมายอำเภอเมืองสกลนคร ทั้งหมด 1,363 ครัวเรือน จำนวนที่ไม่มีการกำหนดกติกา 92 ครัวเรือน ไม่ได้กรอกข้อมูล 25 ครัวเรือน จำนวนที่มีแนวทางกติกา 1,246 ครัวเรือน คิดเป็นร้อยละ 91.42 สรุปเป็นภาพรวมและแยกตาม ตำบลได้ดังนี้

