

สรุปข้อมูลทุน 5 มิติ จากแบบสอบถาม ระดับอำเภอ  
อำเภออากาศอำนวย จังหวัดสกลนคร

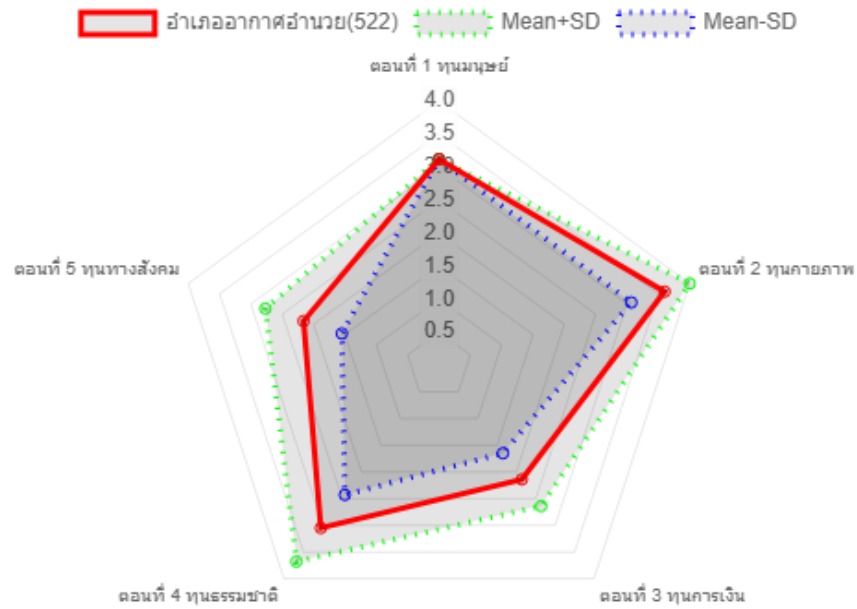

โครงการวิจัย : การแก้ไขปัญหาความยากจนแบบเบ็ดเสร็จและแม่นยำในจังหวัดสกลนคร ปี 2563

มหาวิทยาลัยราชภัฏสกลนคร สถาบันวิจัยและพัฒนา

ข้อมูลยังไม่เสร็จสมบูรณ์ (เม.ย.64)

## สรุปข้อมูลทุน 5 มิติ จากแบบสอบถาม อำเภออากาศอำนวย จังหวัดสกลนคร

### 1. ผลการดำเนินการจัดเก็บข้อมูล

#### 1.2 เป้าหมายและการจัดเก็บข้อมูล

ครัวเรือนเป้าหมายอำเภออากาศอำนวย (TPMAP) จำนวน 635 ครัวเรือน จัดเก็บข้อมูลได้ 522 ครัวเรือน ร้อยละ 83 เก็บข้อมูลไม่ได้ 113 ครัวเรือน มีจำนวนคนจนในเป้าหมายขอความพึงพิง 3 ครัวเรือน มีจำนวนคนจนนอกเป้าหมายขอความพึงพิง 4 ครัวเรือน มีรายละเอียดดังตารางต่อไปนี้

ชื่อตำบล	จำนวนครัวเรือนเป้าหมาย	จำนวนที่จัดเก็บได้	จำนวนคนจนนอกเป้าหมาย
อากาศ	104	50	
โพนแพง	91	84	
วาใหญ่	61	52	
โพนงาม	211	183	1
ท่าก้อน	37	35	
นาฮี	103	92	1
บะหว้า	28	26	2
รวม	635	522	

ตารางการจัดเก็บข้อมูลอำเภออากาศอำนวย

### 2.2 ผลการวิเคราะห์ข้อมูลเบื้องต้น

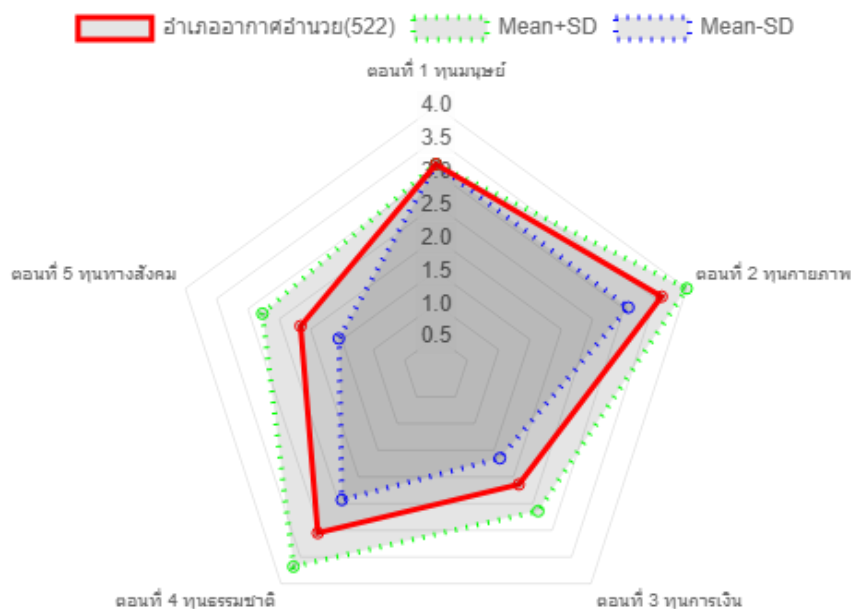
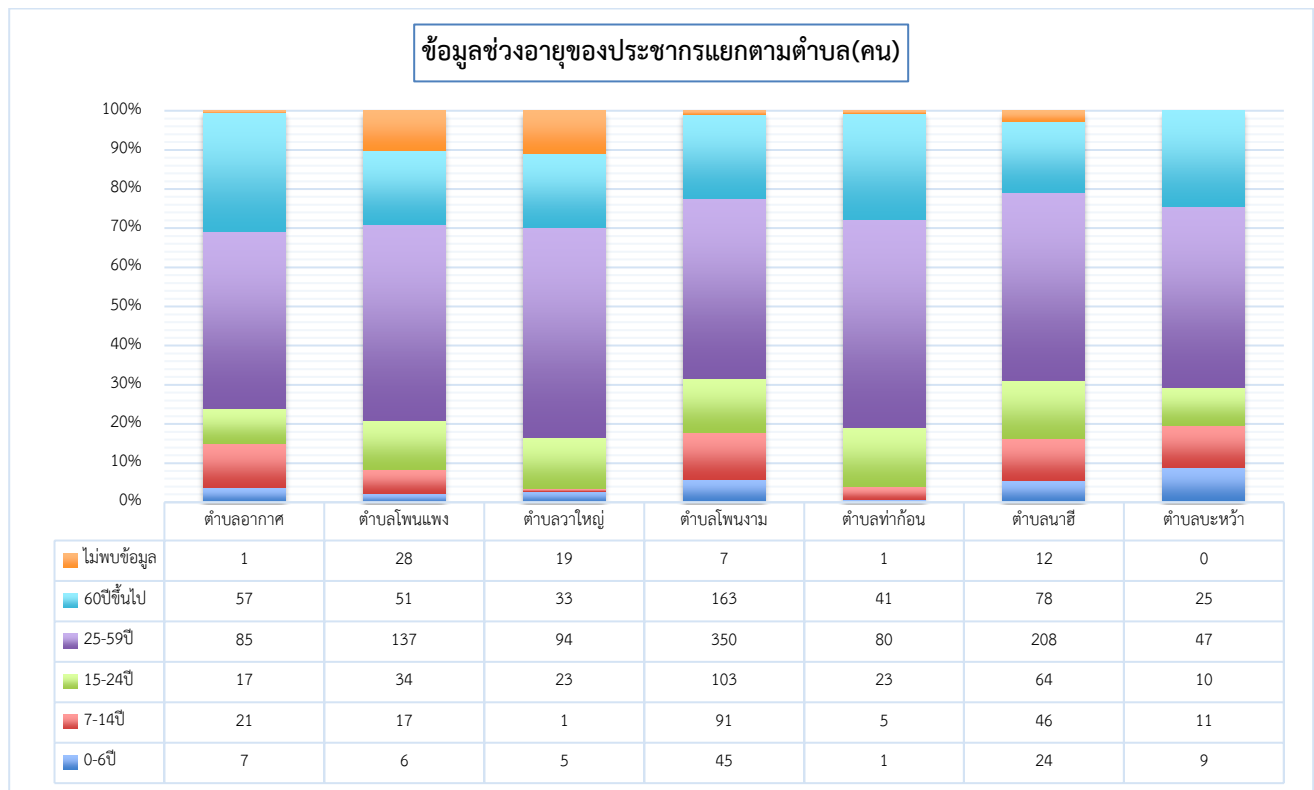
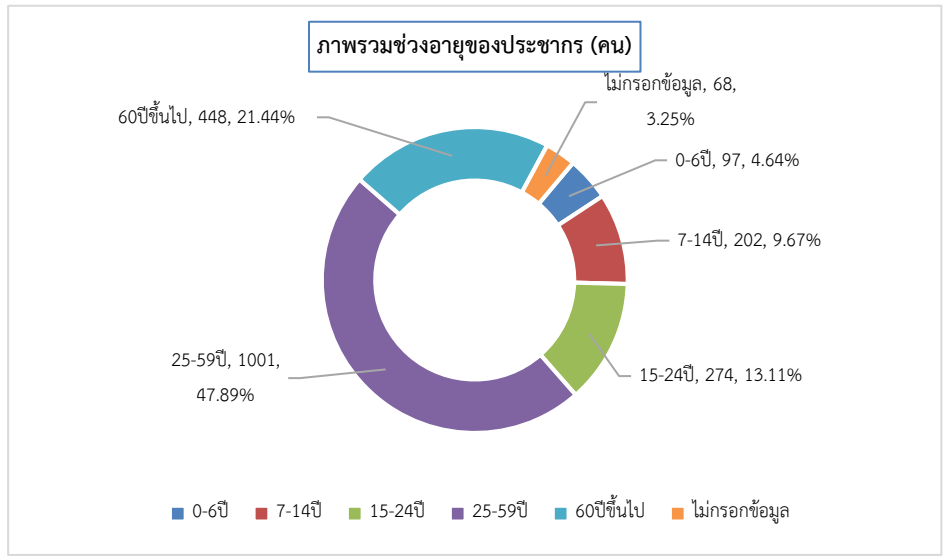

Figure 1ผลการวิเคราะห์ข้อมูลจากระบบ(บพท.)

# ตอนที่ 1 ข้อมูลสมาชิกและครัวเรือน (ทุนด้านมนุษย์)

## 1.1 ครัวเรือนและจำนวนประชากร

อำเภออากาศอำนวยเก็บข้อมูลได้ทั้งหมด 522 ครัวเรือน จำนวนประชากรทั้งหมด 2,088 คน เฉลี่ยจำนวนสมาชิกต่อครัวเรือน 4 คน แบ่งเป็นเพศชาย 1,104 คน คิดเป็นร้อยละ 52 เพศหญิง 984 คน คิดเป็นร้อยละ 48 ประชากรครัวเรือนเป้าหมายอำเภออากาศอำนวยสรุปภาพรวมและแยกตามตำบลได้ดังนี้



## 1.2 ข้อมูลสุขภาพของสมาชิกในครัวเรือน

ประชากรครัวเรือนเป้าหมายอำเภออากาศอำนวยทั้งหมด 2,088 คน หนึ่งคนอาจมีปัญหาสุขภาพหลายด้าน จำนวนสุขภาพปกติ 1,886 คน ร้อยละ 90.32 จำนวนที่มีปัญหาด้านสุขภาพจำนวน 203 คน คิดเป็นร้อยละ 9.72 แบ่งเป็น

- 1)ป่วยเรื้อรังที่ไม่ติดเตียง เช่น เบาหวาน หัวใจจำนวน 133 คน ร้อยละ 6.36
  - 2)พิการพึ่งตัวเองได้จำนวน 48 คน ร้อยละ 2.29
  - 3) ผู้ป่วยติดเตียง พักการพึ่งตัวเองไม่ได้จำนวน 22 คน ร้อยละ 1.05
- ปัญหาด้านสุขภาพในอำเภออากาศอำนวยสรุปภาพรวมแยกเป็นตำบลได้ดังนี้

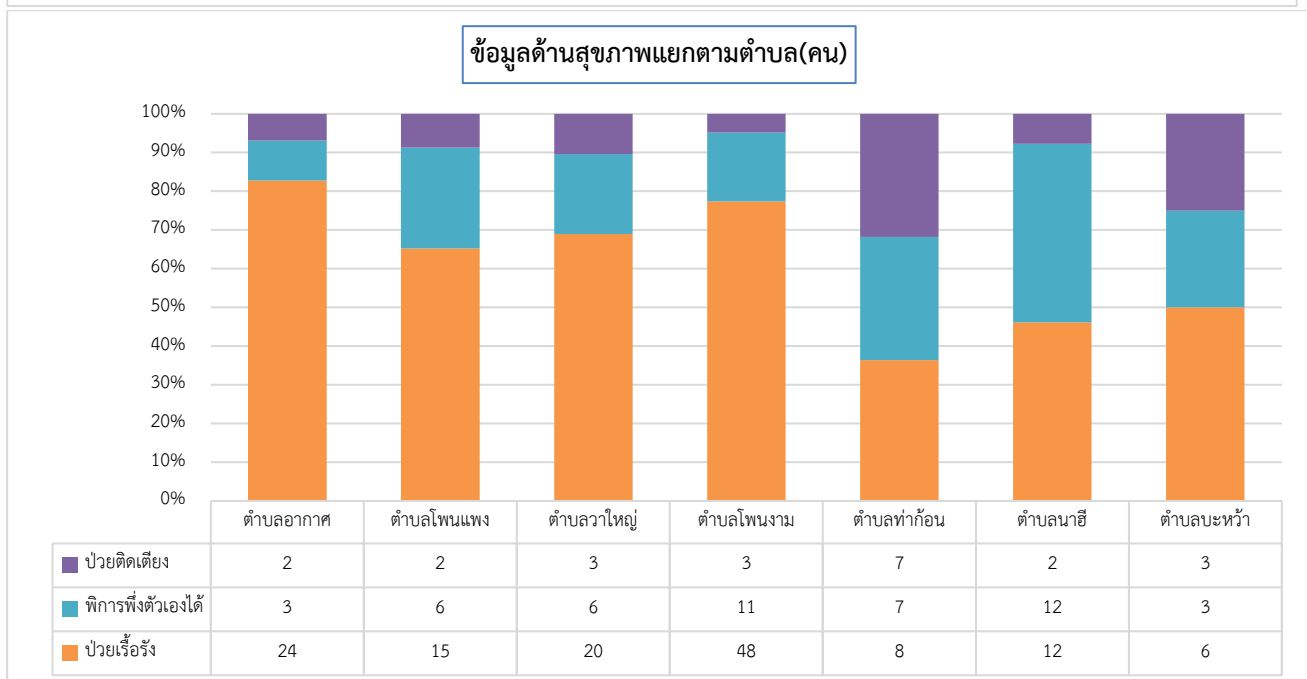
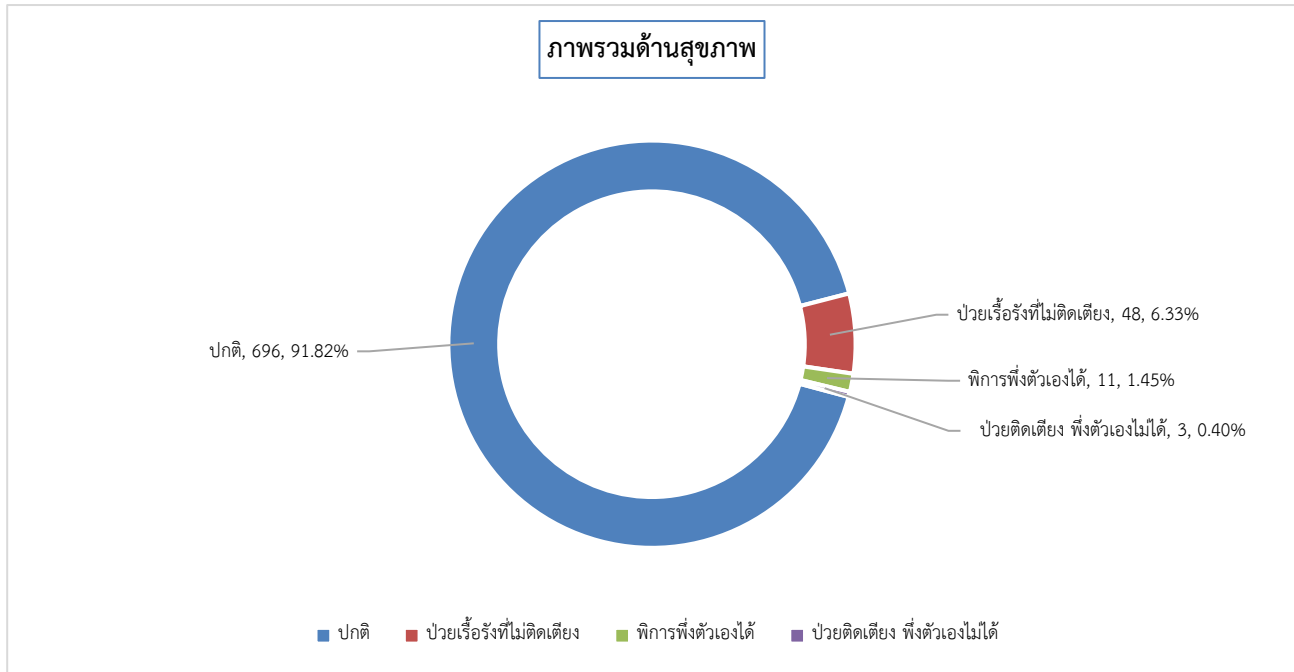

### 1.3 ข้อมูลสวัสดิการสังคมของสมาชิกในครัวเรือน

ประชากรครัวเรือนเป้าหมายอำเภออากาศอำนวยทั้งหมด 2,088 หนึ่งคนอาจได้รับสวัสดิการหลายด้าน จำนวนที่ไม่ได้รับสวัสดิการทั้งหมด 480 คน คิดเป็นร้อยละ 22.98 จำนวนที่ได้รับสวัสดิการจากรัฐทั้งหมด 1,608 คน สวัสดิการในอำเภออากาศอำนวยสรุปภาพรวมและแยกตามตำบลได้ดังนี้

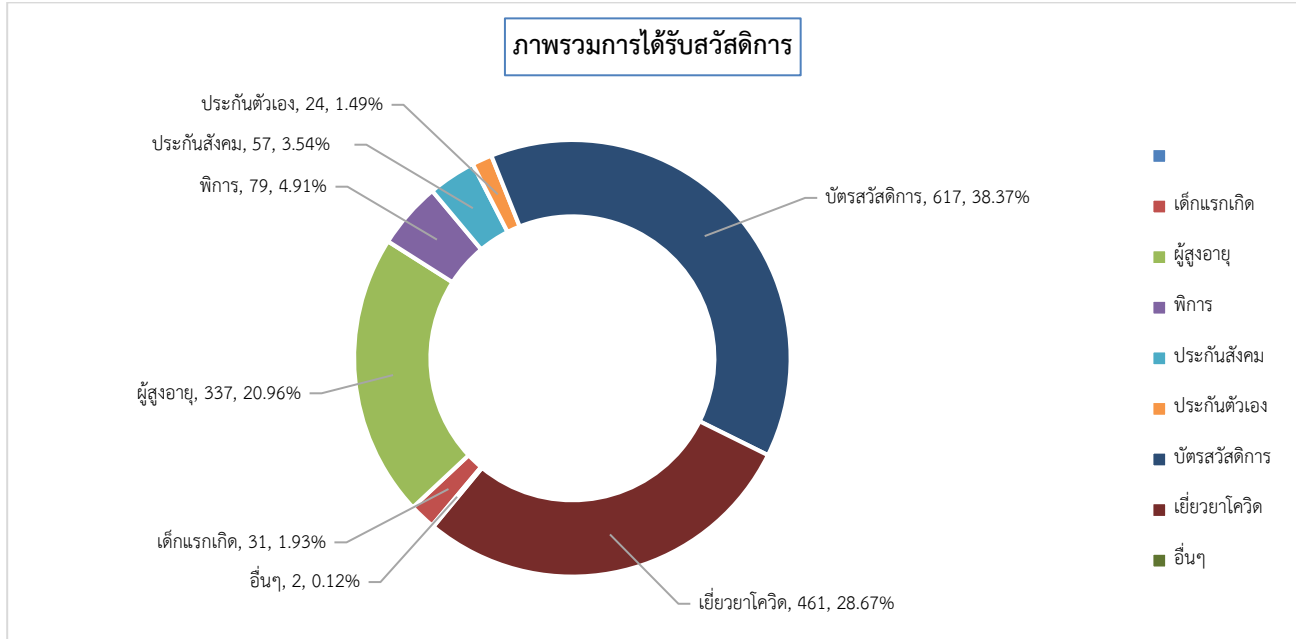

ตารางการได้รับสวัสดิการแยกตามตำบล (คน)

	เด็กแรกเกิด	เบี้ยผู้สูงอายุ/คนชรา	เบี้ยคนพิการ	ประกันสังคม (นายจ้าง)	ประกันตนเอง	บัตรสวัสดิการแห่งรัฐ	การเยี่ยมยาจากโควิด	อื่น ๆ
จังหวัด สกลนคร	819	5722	1345	1076	510	11682	10366	373
อำเภออากาศอำนวย	31	337	79	57	24	617	461	2
ตำบล อากาศ	0	43	8	2	2	50	31	1
ตำบล โพนแพง	4	45	17	15	0	65	63	0
ตำบล วาใหญ่	0	23	9	2	0	66	31	0
ตำบล โพนงาม	16	96	10	22	0	197	191	1
ตำบล พาก่อน	1	40	14	2	0	59	74	0
ตำบล นาฮี	9	65	14	13	18	161	55	0
ตำบล มะเหว่า	1	25	7	1	4	19	16	0

## 1.4 ข้อมูลด้านการศึกษา

ประชากรครัวเรือนเป้าหมายอำเภออากาศอำนวยทั้งหมด 2,088 คน จำนวนที่ไม่ได้เรียน 247 คน คิดเป็นร้อยละ 11.82 จำนวนที่ได้รับการศึกษา 1,841 คน คิดเป็นร้อยละ 88.17 การศึกษาในอำเภอสรุปเป็นภาพรวมและแยกตามตำบลได้ดังนี้

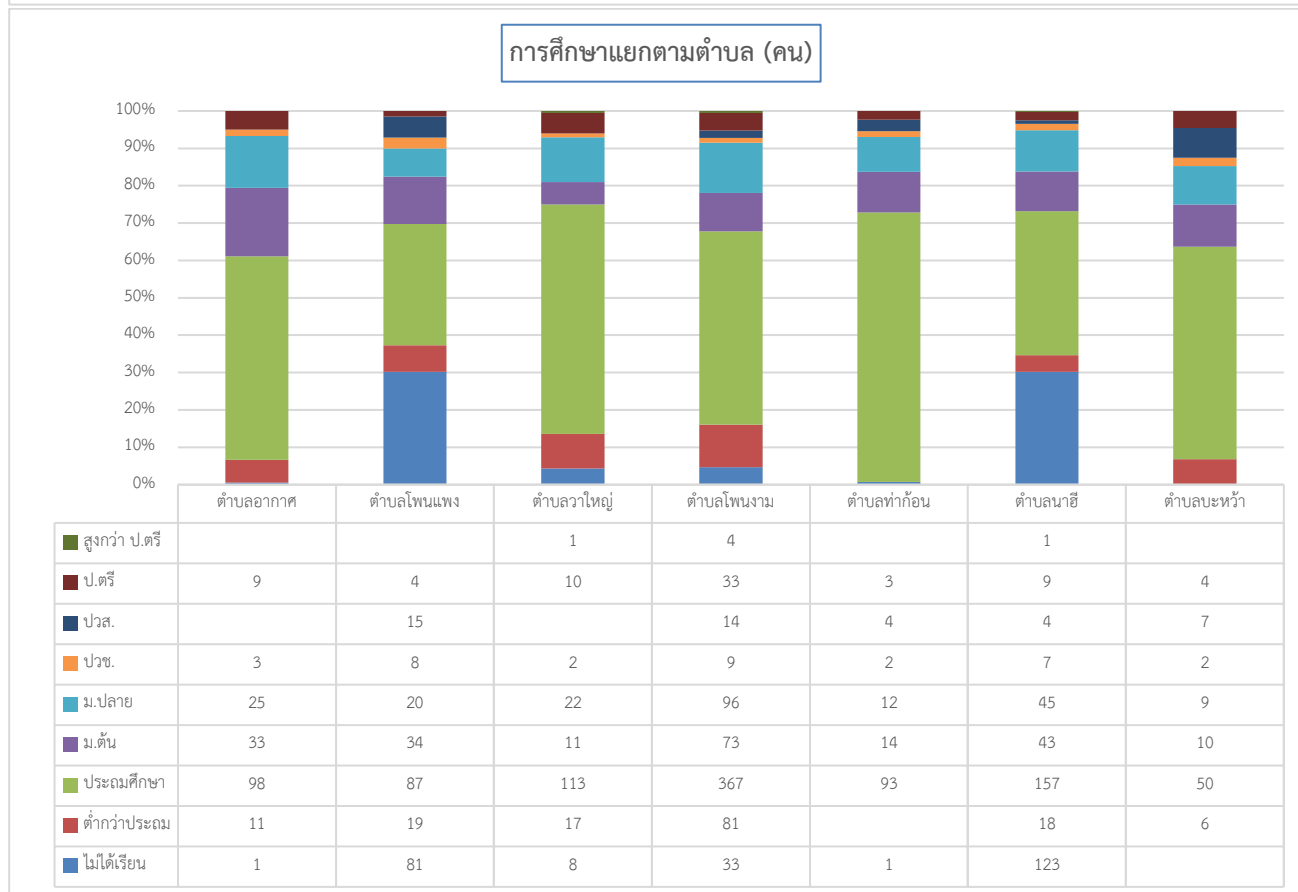
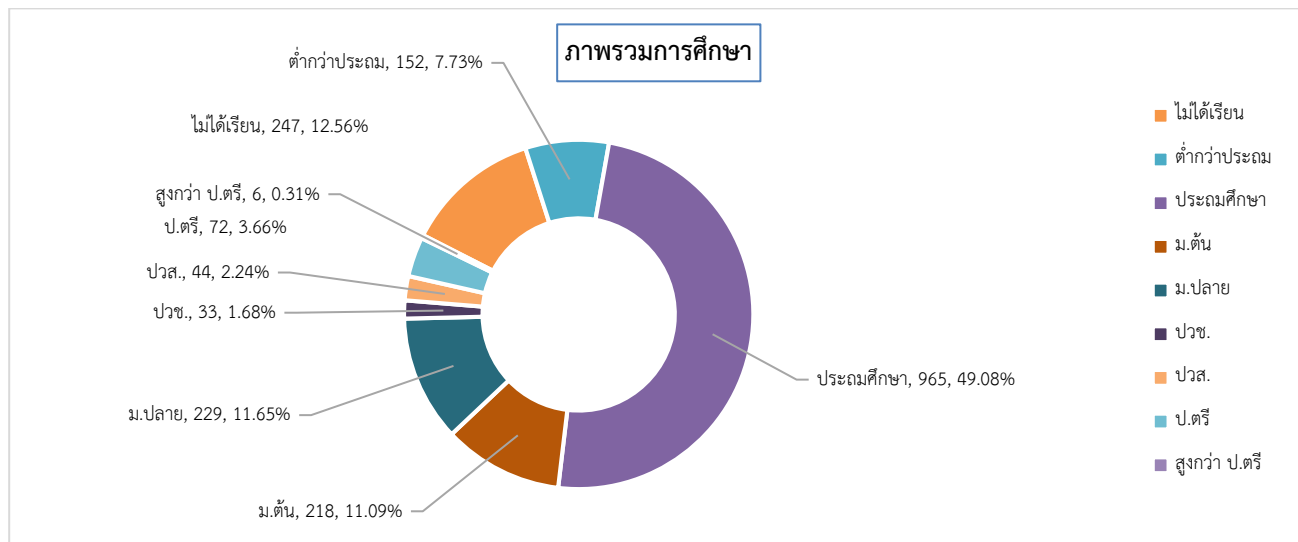

## 1.5 การมีงานทำและทักษะอาชีพที่สามารถสร้างรายได้

### 1 การมีงานทำและอาชีพ

ประชากรครัวเรือนเป้าหมายอำเภออากาศอำนวยทั้งหมด 2,088 คน หนึ่งคนอาจประกอบอาชีพหลายอย่าง จำนวนที่ไม่ได้ทำงาน 287 คน คิดเป็นร้อยละ 13.74 จำนวนมีงานทำจำนวน 1,801 คน การประกอบอาชีพในอำเภออากาศอำนวยสรุปเป็นภาพรวมและแยกตามตำบลได้ดังนี้

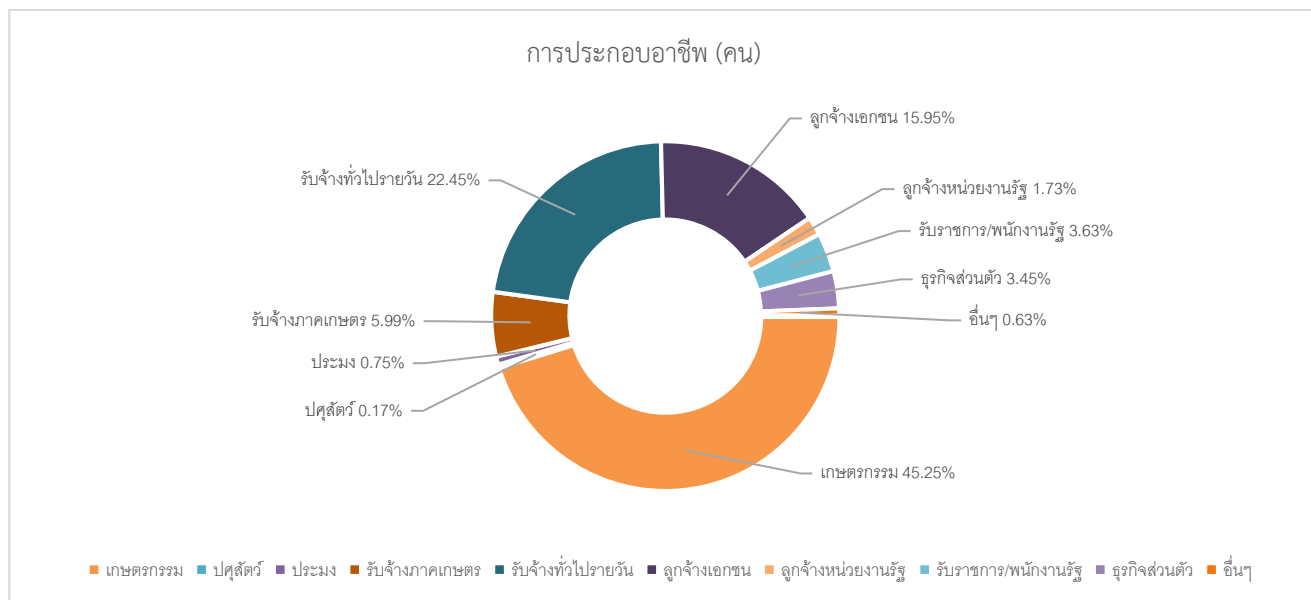

### ตารางการประกอบอาชีพแยกตามตำบล

	ไม่ทำงาน	เกษตรกรรวม	ประมง	รับจ้างภาค การเกษตร/ ประมง	รับจ้างทั่วไป นอกภาค การเกษตร (รายวัน)	ลูกจ้าง บ.เอกชน โรงงาน โรงแรม ห้อง ร้าน	ลูกจ้างหน่วย งานภาครัฐ/ รัฐวิสาหกิจ	รับราชการ/ พนักงานหน่วย งานภาครัฐ/ รัฐวิสาหกิจ	ธุรกิจส่วน ตัว/งาน บริการ	ปลูสดั้ว	อื่น ๆ
จังหวัด สกลนคร	8957	15026	193	1614	5151	4863	740	923	1705	158	537
อำเภออากาศอำนวย	287	786	13	104	390	277	30	63	60	3	11
ตำบล อากาศ	14	53	5	9	39	12	2	8	5	0	3
ตำบล โพนแพง	42	141	1	19	52	25	6	8	11	0	0
ตำบล วาใหญ่	16	111	1	19	44	7	0	8	8	0	0
ตำบล โพนงาม	187	280	4	14	109	153	16	28	23	3	4
ตำบล ท่าก้อ	1	56	2	17	23	27	1	1	4	0	4
ตำบล นาฮี	27	134	0	20	92	42	1	8	5	0	0
ตำบล มขหว้า	0	11	0	6	31	11	4	2	4	0	0

### 2 ทักษะอาชีพที่สามารถสร้างรายได้ –โปรแกรมยังไม่ได้คำนวณ-

## ตอนที่ 2 ข้อมูลด้านกายภาพและสาธารณูปโภค สาธารณูปการ (ทุนกายภาพ)

### 2.1 ข้อมูลเรื่องบ้านที่อยู่อาศัย ไฟฟ้า น้ำ

#### 1) มีบ้านเป็นของตัวเอง

จำนวนครัวเรือนเป้าหมายอำเภออากาศอำนวย 522 ครัวเรือน จำนวนที่มีบ้านเป็นของตัวเอง 490 ครัวเรือน ไม่กรอกข้อมูล 2 ครัวเรือน จำนวนที่ไม่มีบ้านเป็นของตัวเอง 30 ครัวเรือน คิดเป็นร้อยละ 5.74 การมีบ้านอาศัยในอำเภออากาศอำนวยสรุปเป็นภาพรวมอำเภอและแยกตามตำบลได้ดังนี้

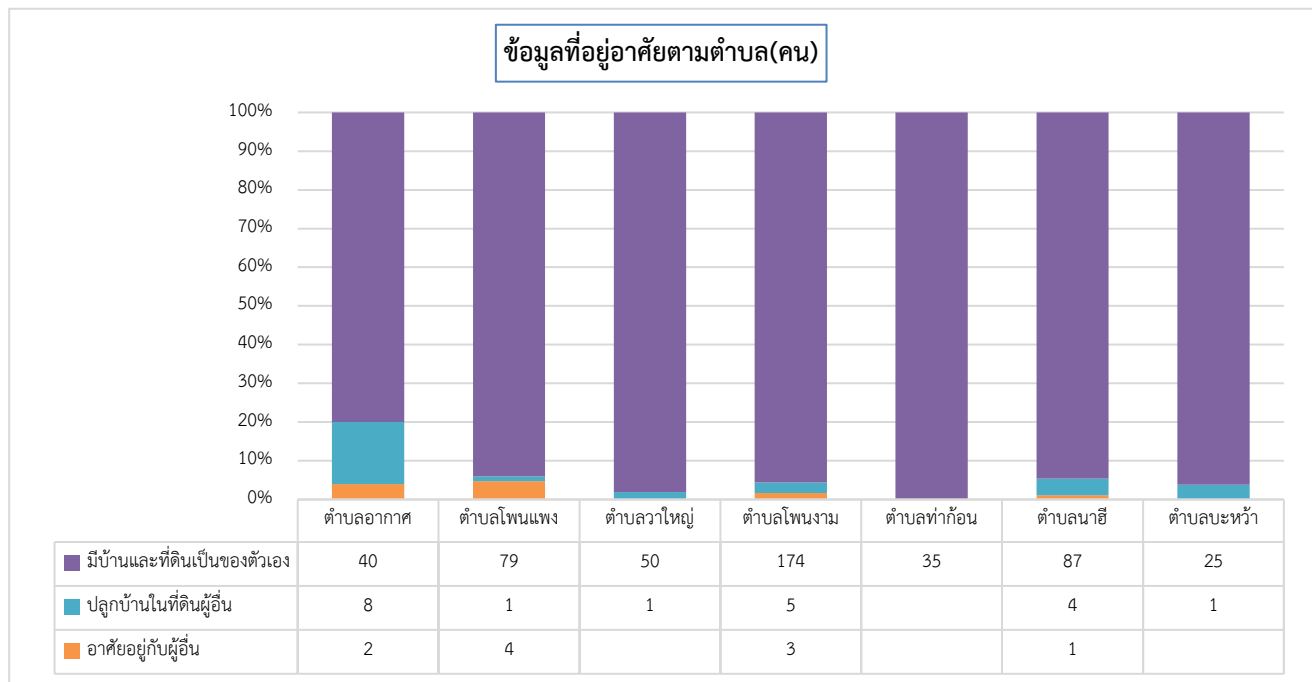
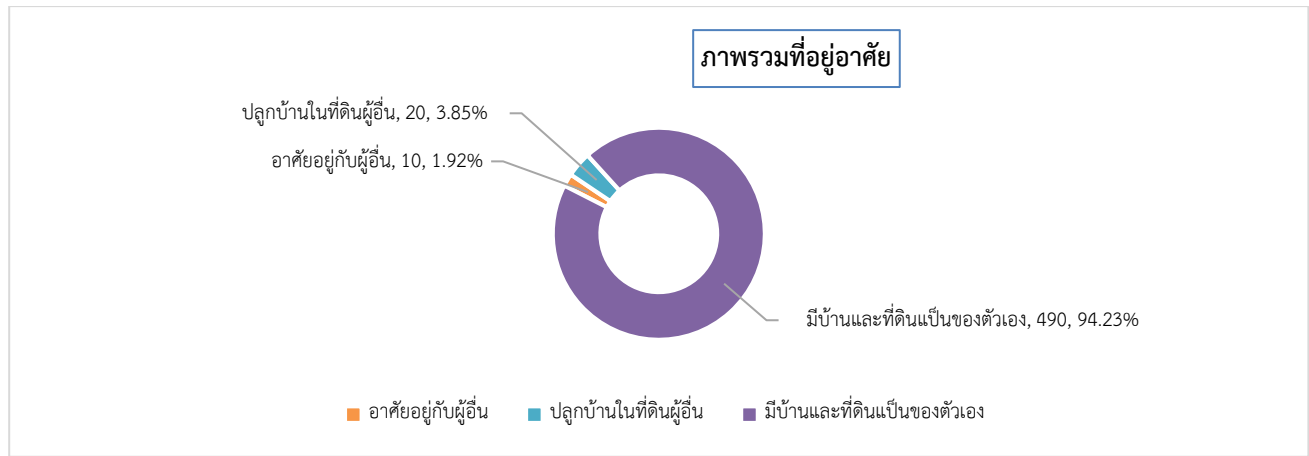



## 2) สภาพของบ้านที่อยู่อาศัย

จำนวนครัวเรือนเป้าหมายอำเภออากาศอำนวย 522 ครัวเรือน จำนวนบ้านมีสภาพทรุดโทรม 11 ครัวเรือน คิดเป็นร้อยละ 2.11 จำนวนบ้านสภาพแข็งแรงปานกลาง 157 ครัวเรือน จำนวนบ้านมีสภาพมั่นคงแข็งแรง 352 ครัวเรือน ไม่กรอกข้อมูล 2 ครัวเรือน สภาพที่อยู่อาศัยในอำเภออากาศอำนวยสรุปเป็นภาพรวมอำเภอและแยกตามตำบลได้ดังนี้

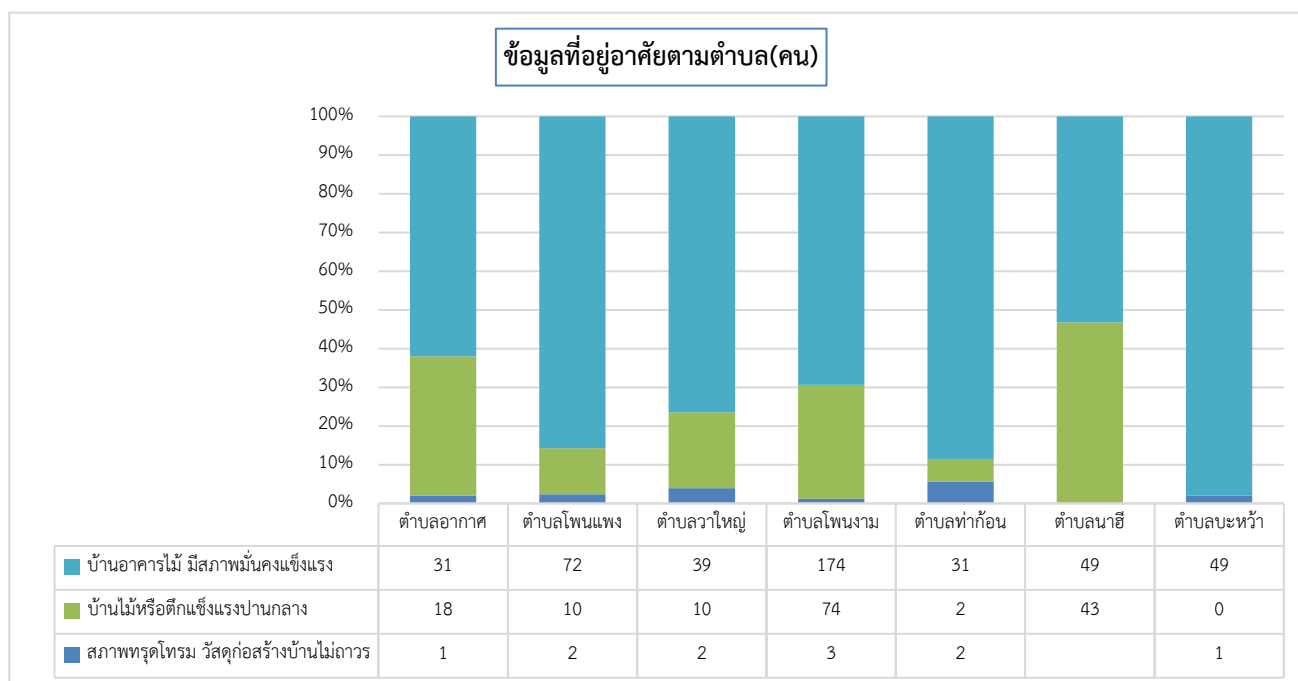
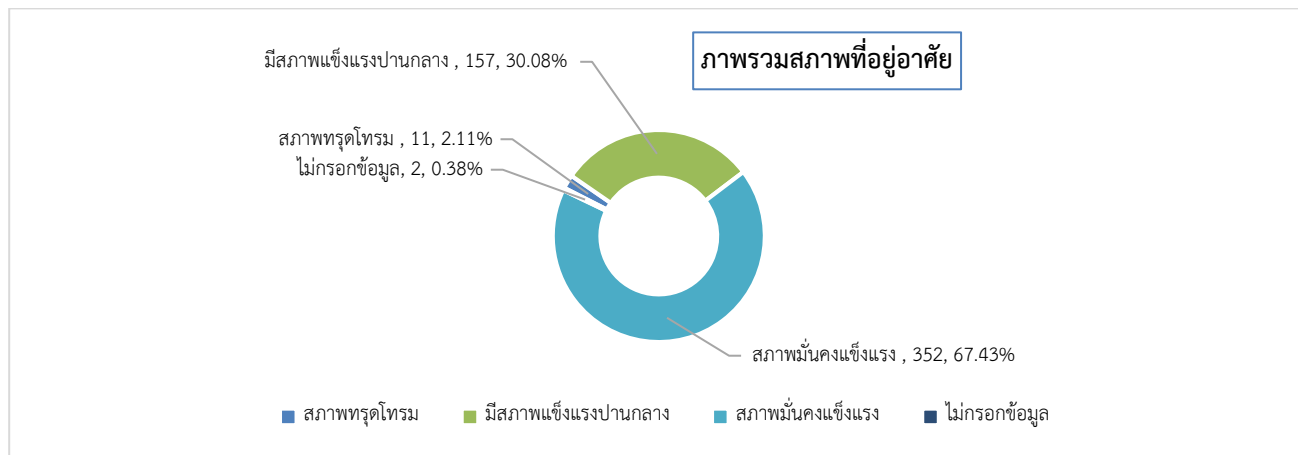

## 3) การใช้ไฟฟ้า

จำนวนครัวเรือนเป้าหมายอำเภออากาศอำนวย 522 ครัวเรือน ไม่กรอกข้อมูล 2 ครัวเรือน จำนวนที่มีมิเตอร์ของตัวเอง 514 ครัวเรือน จำนวนที่ต่อพ่วงจากคนอื่น 6 ครัวเรือน อยู่ในพื้นที่ ต.อากาศ1คร., ต.วาใหญ่1คร., ต.โพนงาม3คร., ต.นาฮี1คร.

#### 4) ข้อมูลแหล่งน้ำในการอุปโภคบริโภค

จำนวนครัวเรือนเป้าหมายอำเภออากาศอำนวย 522 ครัวเรือน แบ่งประเภทน้ำดังนี้

-น้ำประปา จำนวนที่มีใช้ 378 ครัวเรือน จำนวนที่ไม่ใช้ 140 ครัวเรือน จำนวนที่ไม่พบข้อมูล 4 ครัวเรือน

-น้ำจากแหล่งน้ำต่างๆ จำนวนที่ไม่ได้ใช้ 29 ครัวเรือน จำนวนที่มีไม่เพียงพอ 155 ครัวเรือน

จำนวนที่มีเพียงพอตลอดทั้งปี 309 ครัวเรือน จำนวนที่ไม่พบข้อมูล 29 ครัวเรือน

-ซื้อน้ำถังน้ำขวดกิน จำนวนที่ไม่ได้ซื้อ 25 ครัวเรือน จำนวนที่ซื้อกิน 469 ครัวเรือน จำนวนที่ไม่พบข้อมูล 28

ครัวเรือน

## 2.2 ข้อมูลด้านการเกษตร

### 1) พื้นที่ทำกินทางการเกษตร

ครัวเรือนเป้าหมายอำเภออากาศอำนวยทั้งหมด 522 ครัวเรือน หนึ่งครัวเรือนอาจมีที่ทำกินอยู่หลายแปลง จำนวนที่ไม่มีพื้นที่ทางการเกษตรหรือไม่ได้ทำการเกษตร 98 ครัวเรือน คิดเป็นร้อยละ 18.77 จำนวนที่มีพื้นที่ทำกิน 420 ครัวเรือน และไม่ได้กรอกข้อมูล 4 ครัวเรือน พื้นที่ทำกินในอำเภออากาศอำนวยสรุปเป็นภาพรวมอำเภอและแยกตามตำบลได้ดังนี้

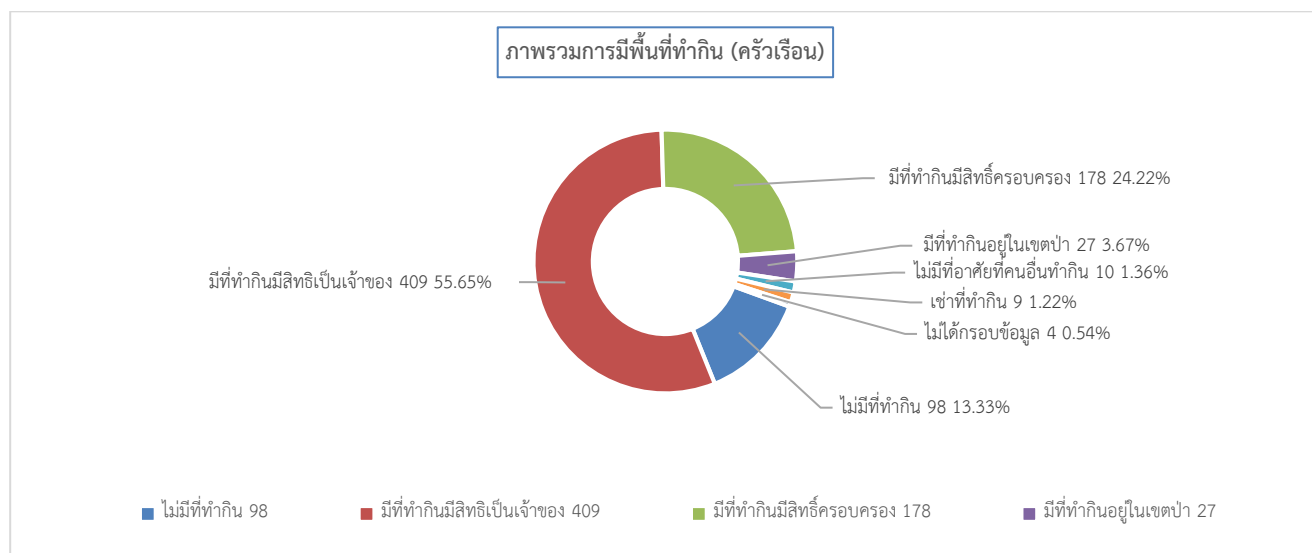

### พื้นที่ทำกินแยกตามตำบล (ครัวเรือน)

ตำบล	ไม่มีที่ทำกิน	มีพื้นที่ทำกินเป็นของตนเอง โดยมีความเป็นเจ้าของ	มีพื้นที่ทำกินที่มีเอกสารแสดงสิทธิ์แสดงการครอบครอง	มีพื้นที่ทำกินอยู่ในเขตป่า (ป่าสงวนฯ/อุทยานฯ หรืออื่นๆ)	ไม่มีพื้นที่ทำกิน เป็นของตนเองแต่อาศัยพื้นที่ของบุคคลอื่นทำ โดยไม่มีค่าเช่า	เช่าที่ทำกิน	มีพื้นที่ทำกินเป็นของตนเอง แต่ไม่มีเอกสารสิทธิ์แสดงความเป็นเจ้าของ	ไม่ได้กรอกข้อมูล
จังหวัด สกลนคร	1750	6763	3063	625	649	214	2	179
อำเภออากาศอำนวย	98	409	178	27	10	9	0	4
ตำบล หาดกอน	5	30	28	3	0	0	0	0
ตำบล นาฮี	12	78	25	0	1	0	0	0
ตำบล มะหว้า	5	20	6	0	0	0	0	1
ตำบล วาใหญ่	6	44	3	0	1	1	0	0
ตำบล อากาศ	16	33	11	0	0	0	0	1
ตำบล โพนงาม	36	139	66	22	6	7	0	0
ตำบล โพนแพง	18	65	39	2	2	1	0	2

## 2) ใช้แหล่งน้ำเพื่อการเกษตร

ครัวเรือนเป้าหมายมีพื้นที่ทำกิน 420 ครัวเรือน หนึ่งครัวเรือนอาจเข้าถึงแหล่งน้ำได้หลายทาง ครัวเรือนเป้าหมายในตำบลมีที่ ทำกิน เข้าถึง แหล่ง น้ำ ได้ ทุก ครัว เรือน แหล่งน้ำเพื่อการเกษตรในอำเภออากาศอำนวยสรุปเป็นภาพรวมและแยกตามตำบลได้ดังนี้

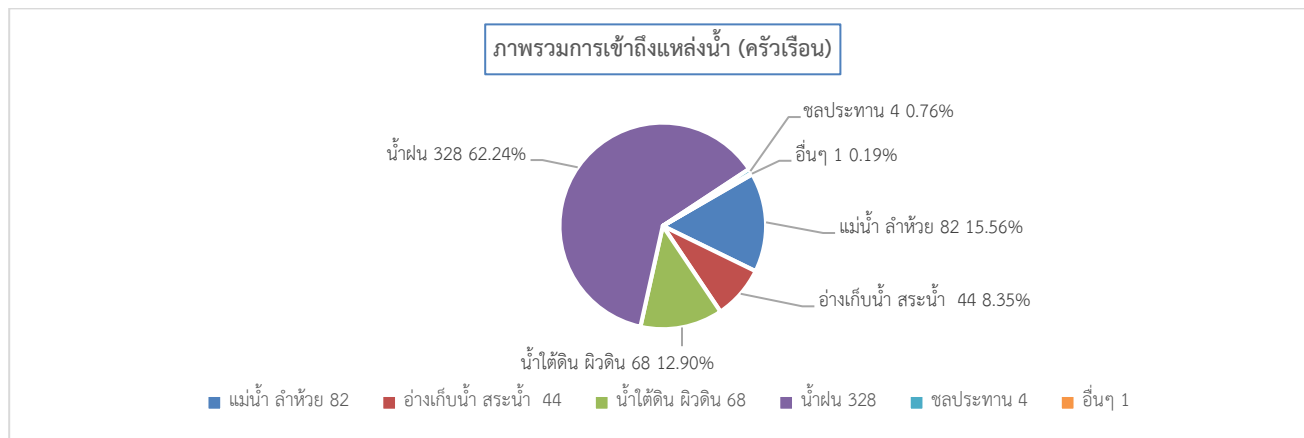

การเข้าถึงแหล่งน้ำแยกตามตำบล

	แม่น้ำ ลำห้วย ลำเหมือง	อ่างเก็บน้ำ สระน้ำ หมู่บ้าน	น้ำใต้ดิน (บ่อน้ำผิวดิน น้ำบาดาล)	น้ำฝน	คลองชลประทาน	อื่น ๆ
จังหวัด สกลนคร	2122	501	980	6080	484	102
อำเภออากาศอำนวย	82	44	68	328	4	1
ตำบล ท่าก่อ	3	0	0	30	0	0
ตำบล นาฮี	22	0	35	60	0	0
ตำบล มหาวา	1	1	1	17	0	0
ตำบล วาใหญ่	2	0	0	43	0	0
ตำบล สามัคคีพัฒนา		0	0	0	0	0
ตำบล อากาศ	8	0	2	26	1	0
ตำบล โพนงาม	35	40	15	96	3	1
ตำบล โพนแพง	11	3	15	56	0	0

## 3) ปัญหาเกี่ยวกับพื้นที่ทำกิน

ครัวเรือนเป้าหมายมีพื้นที่ทำกิน 420 ครัวเรือน หนึ่งครัวเรือนอาจเจอกับปัญหาหลายอย่าง จำนวนที่ไม่มีปัญหา 247 ครัวเรือน จำนวนที่มีปัญหาเกี่ยวกับที่ ทำกิน 173 ครัวเรือน คิดเป็นร้อยละ 41.19 ปัญหาเกี่ยวกับพื้นที่ทำกินในอำเภออากาศอำนวยสรุปเป็นภาพรวมและแยกตามตำบลได้ดังนี้

	ไม่มีปัญหา	น้ำเข้าไม่ถึงแปลงดินไม่อุดมสมบูรณ์ หรือมีน้ำไม่เพียงพอตลอดทั้งปี	ไม่มีเอกสารสิทธิ์ ในที่ดิน	ที่ดินติดจอง	อยู่ในพื้นที่เสี่ยงภัย เช่น อุทกภัย ดินถล่ม	เข้าถึงยาก (เช่น ไม่มีถนนหรือถนนไม่ดี เข้าได้บางฤดูกาล)	อื่น ๆ	
จังหวัด สกลนคร	4308	2579	1197	761	504	265	371	0
อำเภออากาศอำนวย	247	73	56	15	48	36	11	0
ตำบล อากาศ	23	4	0	0	1	7	1	0
ตำบล โพนแพง	46	14	3	1	3	0	1	0
ตำบล วาใหญ่	18	16	13	1	5	0	0	0
ตำบล โพนงาม	81	15	22	9	18	16	7	0
ตำบล ท่าก่อ	17	0	1	0	2	13	0	0
ตำบล นาฮี	47	24	16	4	18	0	2	0
ตำบล มหาวา	15	0	1	0	1	0	0	0

## 2.3 การใช้เทคโนโลยีดิจิทัลของครัวเรือน

### 1) ใช้เทคโนโลยีดิจิทัลในการขอรับสวัสดิการของรัฐ

ครัวเรือนเป้าหมายอำเภออากาศอำนวยมีทั้งหมด 522 ครัวเรือน จำนวนที่ไม่พบข้อมูล 12 ครัวเรือน จำนวนที่ใช้เทคโนโลยี 215 ครัวเรือน จำนวนที่ไม่ใช้เทคโนโลยี 295 ครัวเรือน คิดเป็นร้อยละ 57.84 การใช้เทคโนโลยีขอรับสวัสดิการรัฐสรุปภาพรวมอำเภอและแยกตามตำบลได้ดังนี้

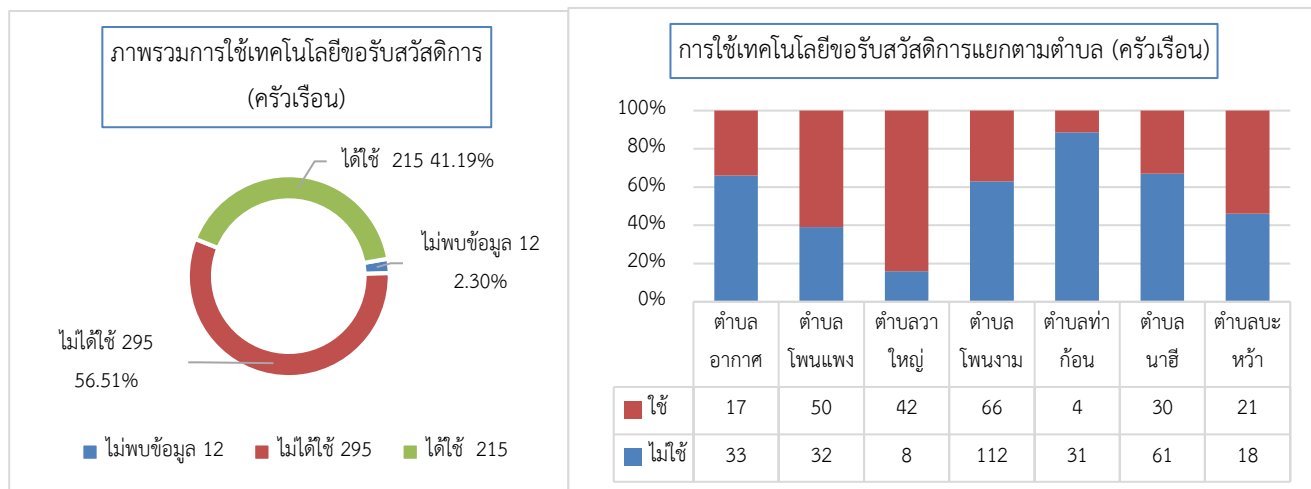

### 2) การใช้เทคโนโลยีดิจิทัลในการดำรงชีพและสร้างรายได้

ครัวเรือนเป้าหมายอำเภออากาศอำนวยมีทั้งหมด 522ครัวเรือน จำนวนที่ไม่พบข้อมูล 9 ครัวเรือน จำนวนที่ได้ใช้ 214 ครัวเรือน จำนวนที่ไม่ได้ใช้ 299 ครัวเรือน คิดเป็นร้อยละ 58.28 การใช้เทคโนโลยีดำรงชีพและสร้างรายได้ในตำบลสรุปเป็นภาพรวมและแยกตามบ้านได้ดังนี้

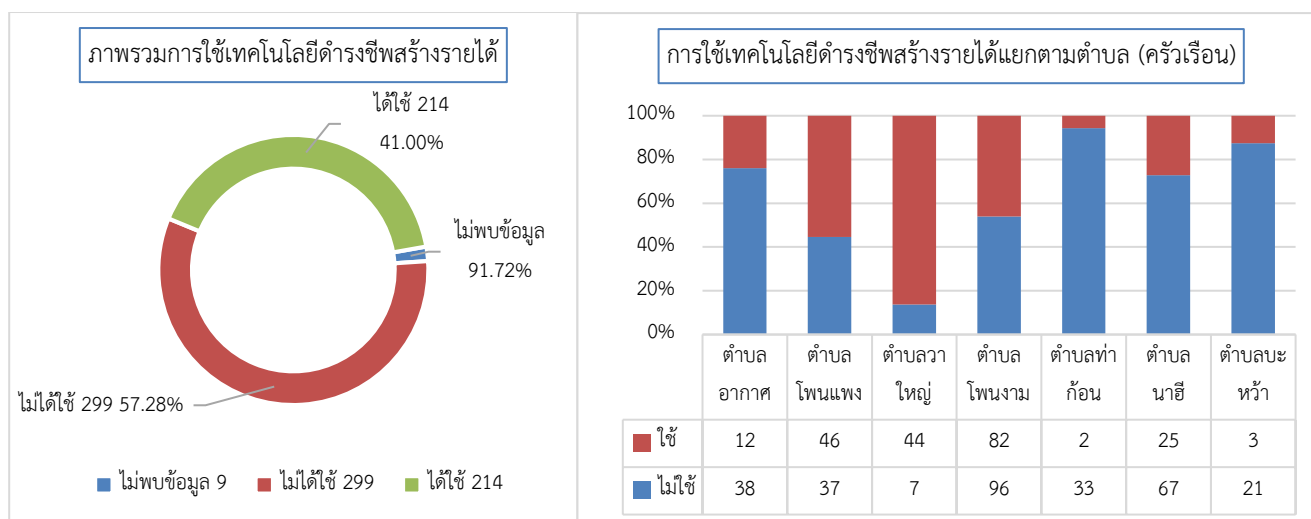

### ตอนที่ 3 สภาพพื้นฐานทางเศรษฐกิจ (ทุนการเงิน)

#### 3.1 รายได้และอาชีพอาชีพ

##### 1) รายได้จากภาคการเกษตร

ครัวเรือนเป้าหมายอำเภออากาศอำนวยมีทั้งหมด 522ครัวเรือน หนึ่งครัวเรือนเพาะปลูกพืชหลายชนิด จำนวนไม่ได้เพาะปลูกพืชเกษตร 123 ครัวเรือน จำนวนไม่ได้กรอกข้อมูล 6 ครัวเรือน จำนวนที่เพาะปลูกพืชเกษตร 393 ครัวเรือน คิดเป็นร้อยละ 76.16 เฉลี่ยรายได้จากปลูกพืชเกษตรปีละ 111,260.09 บาท ใน รายได้จากภาคการเกษตรในอำเภออากาศอำนวยสรุปภาพรวมและแยกตามตำบลได้ดังนี้

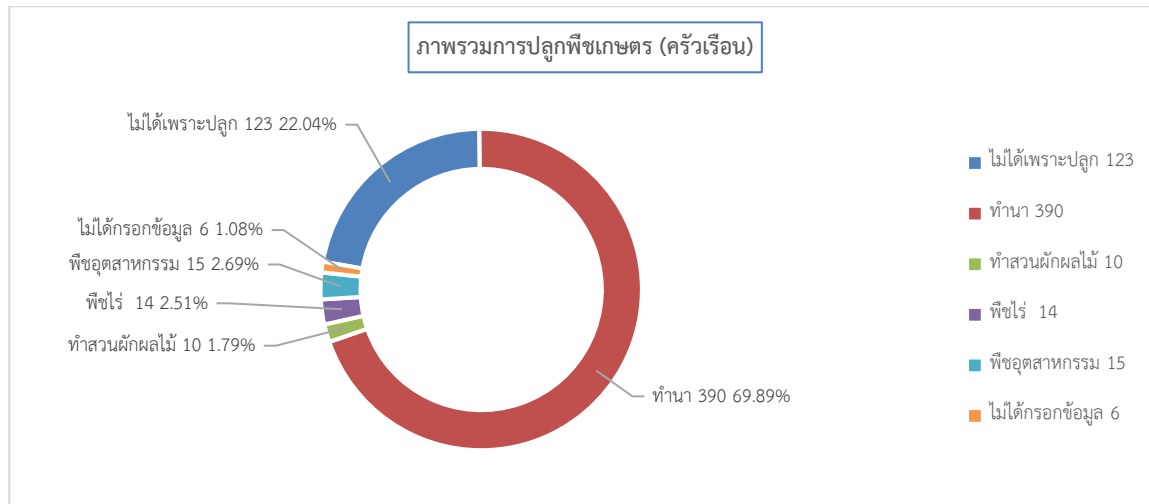

##### ตารางการปลูกพืชและรายได้แยกตามตำบล (ครัวเรือน)

ตำบล	ไม่ได้เพาะปลูกพืชเกษตร	ทำนา	ทำสวนผัก/ผลไม้	พืชไร่ มันสำปะหลัง อ้อย ถั่วเหลือง ถั่วอื่น ๆ	พืชอุตสาหกรรมอื่น ๆ เช่น ยางพารา ปาล์ม	ไม่ได้กรอกข้อมูล
รวม (9836)	1626	7546	364	1418	1367	267
อำเภออากาศอำนวย (522)	123	390	10	14	15	6
ตำบล ท่าคัน (35)	5	30	0	4	3	0
ตำบล นาฮี (92)	32	60	3	6	6	0
ตำบล มะหว้า (26)	5	18	0	2	0	3
ตำบล วาใหญ่ (51)	5	46	1	0	0	0
ตำบล อากาศ (50)	14	35	0	1	1	0
ตำบล โพนงาม (183)	49	131	4	1	5	2
ตำบล โพนแพง (85)	13	70	2	0	0	1

## 2) รายได้จากปศุสัตว์

ครัวเรือนเป้าหมายอำเภออากาศอำนวยมีทั้งหมด 522 ครัวเรือน หนึ่งครัวเรือนเลี้ยงสัตว์หลายประเภท จำนวนครัวเรือนไม่ได้เลี้ยงสัตว์ 367 ครัวเรือน จำนวนไม่ได้กรอกข้อมูล 13 ครัวเรือน จำนวนเลี้ยงสัตว์ทั้งหมด 142 ครัวเรือน คิดเป็นร้อยละ 27.89 เฉลี่ยรายได้จากปศุสัตว์ปีละ 44,569.86 บาท รายได้จากปศุสัตว์ในอำเภออากาศอำนวยสรุปภาพรวมและแยกตามตำบลได้ดังนี้

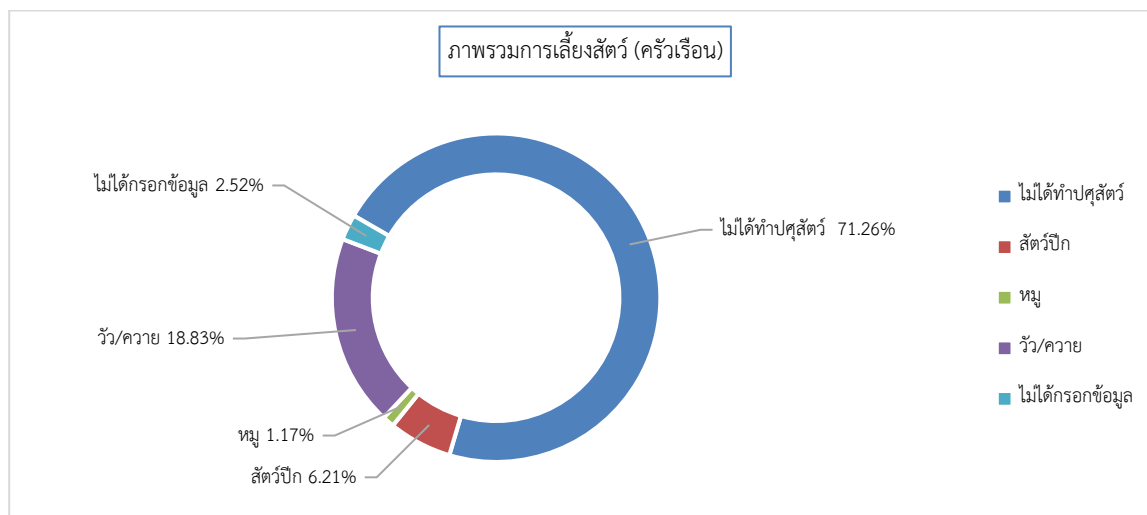

### ตารางการเลี้ยงปศุสัตว์แยกตามตำบล (ครัวเรือน)

	ไม่ได้ทำปศุสัตว์	สัตว์ปีก	หมู	วัว/ควาย	ไม่ได้กรอกข้อมูล
สกลนคร (9836)	6229	776	180	2295	728
อำเภออากาศอำนวย (522)	367	53	14	97	13
ตำบล ท่าก้อน (35)	27	0	0	8	0
ตำบล นาฮี (92)	80	5	1	10	1
ตำบล บะหว้า (26)	15	0	0	3	8
ตำบล วาใหญ่ (51)	26	10	4	18	0
ตำบล อากาศ (50)	39	3	1	7	0
ตำบล โพนงาม (183)	118	32	6	33	3
ตำบล โพนแพง (85)	62	3	2	18	1

## 3) การทำประมง

-ระบบยังไม่แสดงข้อมูล-

#### 4) รายได้จากการส่งกลับที่ไปทำงานนอกพื้นที่อื่น

ครัวเรือนเป้าหมายอำเภออากาศอำนวยมีทั้งหมด 522 ครัวเรือน จำนวนที่ไม่กรอกข้อมูล 395 ครัวเรือน จำนวนที่มีรายได้จากการส่งกลับ 127 ครัวเรือน คิดเป็นร้อยละ 24.32 รายได้จากการส่งกลับในอำเภออากาศอำนวยสรุปภาพรวมและแยกตามตำบลได้ดังนี้

	ไม่มีรายได้ จากการส่ง กลับ	ต่ำกว่า 1,000 บาท	1,001-2,000 บาท	2,001-3,000 บาท	3,001-4,000 บาท	4,001-5,000 บาท	5,001- 10,000 บาท	10,001- 30,000 บาท	30,001- 50,000 บาท	50,001 บาท ขึ้นไป	ไม่กรอก ข้อมูล
จังหวัด สกลนคร	169	40	219	378	360	126	576	436	76	68	7388
อำเภออากาศอำนวย	0	4	10	25	32	12	30	12	2	0	395
อากาศ	0	0	2	1	2	3	2	0	0	0	40
โพนแพง	0	0	0	6	4	2	2	3	0	0	68
วาใหญ่	0	0	1	2	2	2	1	0	0	0	43
โพนงาม	0	2	3	9	15	3	20	7	0	0	124
ท่ากอน	0	1	4	1	4	2	1	2	2	0	18
นาฮี	0	0	0	5	5	0	3	0	0	0	79
นายหน้า	0	1	0	1	0	0	1	0	0	0	23

### 3.2 รายจ่าย

-ระบบยังไม่แสดงข้อมูล-

### 3.3 การออม

ครัวเรือนเป้าหมายอำเภออากาศอำนวยมีทั้งหมด 522 ครัวเรือน หนึ่งครัวเรือนอาจมีเงินการออมหลายประเภท จำนวนที่ไม่มีการออม 189 ครัวเรือน คิดเป็นร้อยละ 36.20 จำนวนที่ไม่ได้กรอกข้อมูล 18 ครัวเรือน จำนวนที่มีการออม 315 ครัวเรือน การออมในอำเภอสรุปภาพรวมและแยกตามตำบลได้ดังนี้

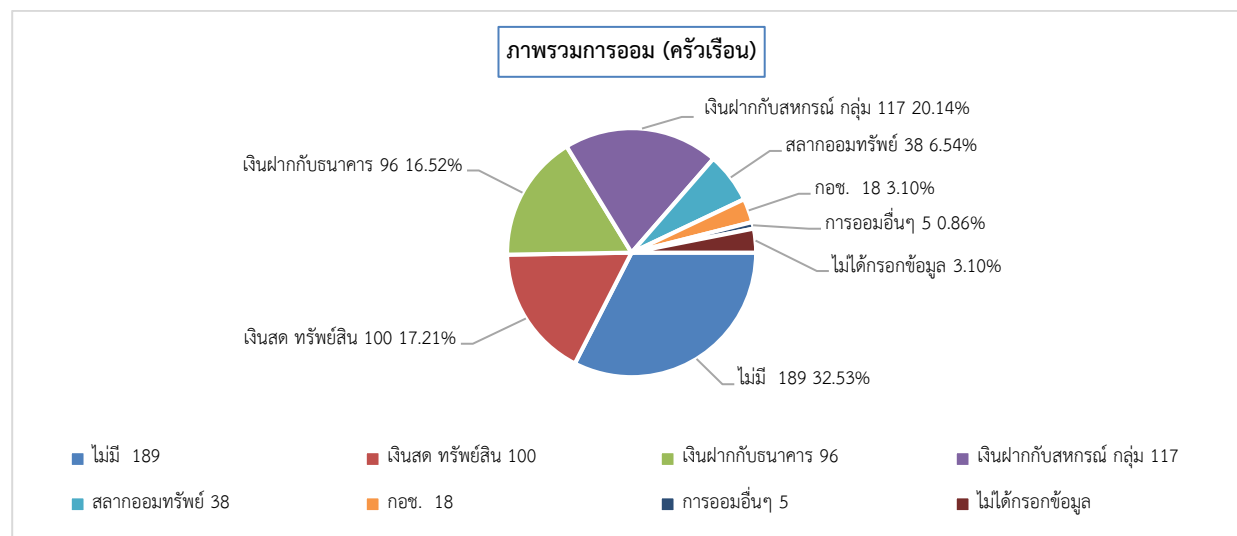

	ไม่มี	เงินสด และ ทรัพย์สิน (เช่น ทอง)	เงินฝากกับสถาบัน การเงิน (ธนาคาร หน่วยประกันชีวิต)	เงินฝากกับ สหกรณ์ กลุ่มออม ทรัพย์ กองทุน ชุมชน กลุ่มสัจจะ กองทุนหมู่บ้าน	พันธบัตร/สลาก ออมทรัพย์ (ออมสิน ธกส. ฯลฯ)	กองทุนการออม แห่งชาติ (กช.)	การออมอื่น ๆ (ระบบ) ระบบ	ไม่ได้กรอกข้อมูล
สกลนคร (9836)	2843	1726	2264	4132	425	397	427	239
อำเภออากาศอำนวย (522)	189	100	96	117	38	18	5	18
ตำบล ท่าก้อน (35)	9	16	17	9	0	4	0	0
ตำบล นาฮี (92)	24	2	11	29	15	6	5	0
ตำบล มะหว้า (26)	12	2	3	4	1	1	0	6
ตำบล วาใหญ่ (51)	9	39	10	3	0	1	0	6
ตำบล อากาศ (50)	23	4	9	7	2	0	0	2
ตำบล โพนงาม (183)	69	34	36	45	11	6	0	1
ตำบล โพนแพง (85)	43	3	10	20	9	0	0	3

### 3.4 ข้อมูลหนี้สิน

ครัวเรือนเป้าหมายตำบลโพนงามมีทั้งหมด 522 ครัวเรือน หนึ่งครัวเรือนอาจมีหนี้สินจากหลายแหล่ง จำนวนที่ไม่มีหนี้สิน 189 ครัวเรือน จำนวนที่ไม่ได้กรอกข้อมูล 3 ครัวเรือน จำนวนที่มีหนี้สิน 315 ครัวเรือน คิดเป็นร้อยละ 60.34 ค่าเฉลี่ยหนี้สินต่อครัวเรือน 1,605,422.99 บาท หรือ ประมาณคนละ 5,096.58 บาท การมีหนี้สินในอำเภออากาศอำนวยสรุปเป็นภาพรวมและแยกตามตำบลได้ดังนี้

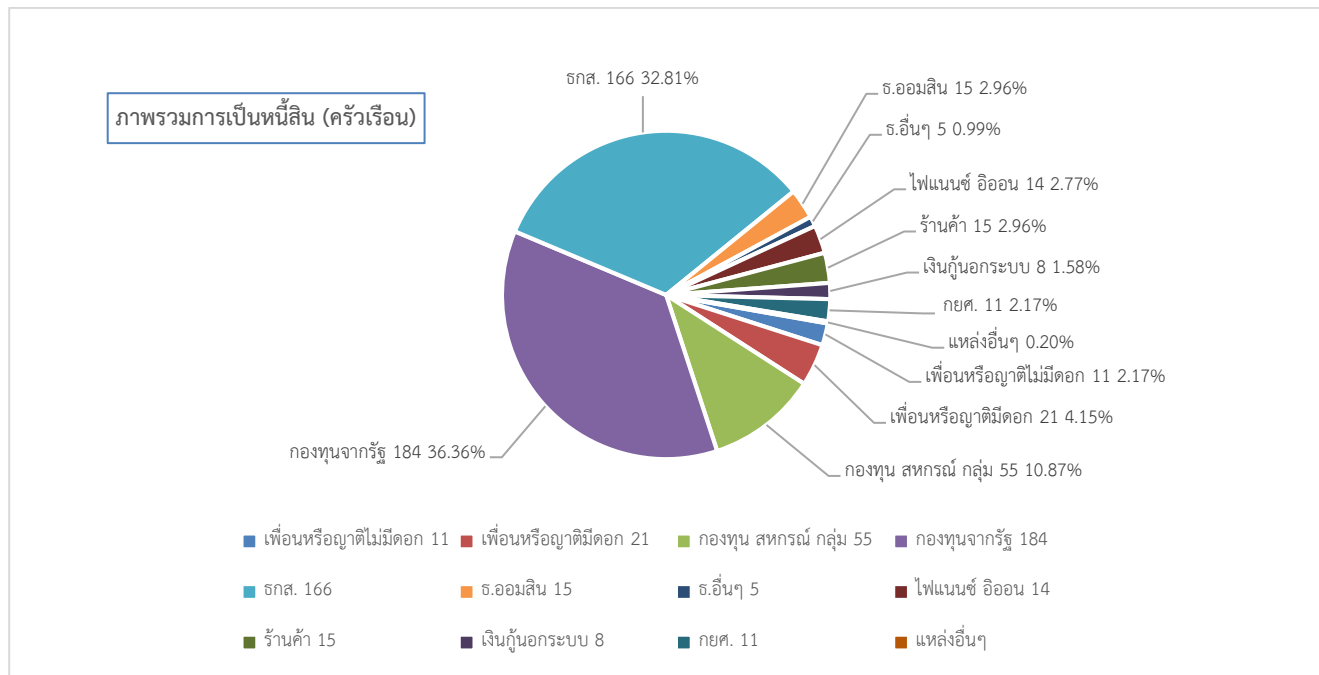



	ไม่มี	ญาติ/ เพื่อน/ เพื่อนบ้าน (ไม่มีค่า ตอบแทน อื่นใด)	ญาติ/ เพื่อน/ เพื่อน บ้าน(อัตรา ดอกเบี้ยต่ำ กว่าร้อยละ 15 ต่อปี)	กองทุนการ เงินของ ชุมชน (สหกรณ์ กลุ่มออม ทรัพย์ และ กลุ่ม กองทุน)	กองทุนการ เงินที่รัฐ สนับสนุน (กองทุน หมู่บ้าน/ กองทุนเงิน ล้าน/ โครงการ แก้ไข ปัญหาความ ยากจน (กขค.))	ธนาคารเพื่อ การเกษตร และสหกรณ์	ธนาคารอ มสินี	ธนาคาร พาณิชย์อื่น ๆ (เช่น กสิกร ไทย พาณิชย์ กรุงไทย ธอส. ฯลฯ)	สถาบันการ เงินเอกชน (ไฟแนนซ์ , อีออน, เงิน ดีดีล่อ)	ร้านค้า อุปโภค บริโภค และ บริการการ ผลิต (ปุ๋ย ยา ฯลฯ)	เงินกู้นอก ระบบ (อัตรา ดอกเบี้ย เกินกว่า ร้อยละ 15 ต่อปี)	กองทุนกู้ยืม เพื่อการ ศึกษา	แหล่งอื่น ๆ	ไม่ได้ กรอก ข้อมูล
สกลนคร (9836)	3198	163 90,029.45	515 84,121.01	1364 97,050.35	3717 52,756.54	3320 202,372.20	308 223,193.18	198 528,953.38	309 186,018.36	231 13,364.46	148 9,347.30	250 105,020.47	68 114,195.00	142
อำเภอ อากาศอำนวย (522)	189	11 114,818.18	21 112,119.05	55 122,405.45	184 53,619.57	166 201,253.01	15 161,466.67	5 396,800.00	14 38,128.71	15 23,356.67	8 7,637.50	11 103,818.18	1 270,000.00	3
ตำบล ท่า ก้อน (35)	15	0 nan	0 nan	3 96,666.67	17 24,000.00	14 320,714.29	1 300,000.00	0 nan	2 68,500.00	0 nan	0 nan	1 100,000.00	0 nan	0
ตำบล นาฮี (92)	23	0 nan	4 16,750.00	13 25,846.15	39 37,589.74	49 188,612.24	3 31,666.67	1 71,000.00	3 39,333.33	7 8,171.43	0 nan	4 17,250.00	1 270,000.00	2
ตำบล มะหว้า (26)	11	0 nan	0 nan	8 28,000.00	10 389,200.00	1 130,000.00	0 nan	0 nan	0 nan	1 160,000.00	5 2,620.00	0 inf	0 nan	0
ตำบล วาใหญ่ (51)	14	9 83,666.67	0 nan	1 500.00	17 24,058.82	19 168,105.26	0 nan	0 nan	1 2.00	0 nan	0 nan	0 nan	0 nan	0
ตำบล อากาศ (50)	34	0 nan	1 30,000.00	7 13,571.43	3 13,333.33	8 119,125.00	0 nan	0 nan	1 7,000.00	0 nan	0 nan	0 nan	0 nan	0
ตำบล โพน งาม (183)	34	0 inf	6 144,166.67	19 117,157.89	86 39,348.84	63 217,285.71	10 197,700.00	4 478,250.00	7 38,828.57	7 19,021.43	3 16,000.00	6 160,500.00	0 nan	1
ตำบล โพน แพง (85)	58	2 250,000.00	10 139,250.00	4 890,200.00	12 22,250.00	12 142,500.00	1 50,000.00	0 nan	0 nan	0 nan	0 nan	0 nan	0 nan	0

### 3.5 ทรัพย์สินเพื่อการประกอบอาชีพ –ระบบยังไม่แสดงข้อมูล-

ตอนที่ 4 ทรัพยากรธรรมชาติและภัยพิบัติต่างๆ (ทุนทรัพยากรธรรมชาติ)

4.1 การใช้ประโยชน์จากธรรมชาติ

1) ใช้ประโยชน์จากธรรมชาติเพื่อยังชีพ

ครัวเรือนเป้าหมายอำเภออากาศอำนวยมีทั้งหมด 522 ครัวเรือน ไม่กรอกข้อมูล 56 ครัวเรือน จำนวนที่ไม่ได้ใช้ธรรมชาติเพื่อยังชีพ 135 ครัวเรือน คิดเป็นร้อยละ 25.86 จำนวนที่ใช้ธรรมชาติเพื่อยังชีพ 250 ครัวเรือน คิดเป็นร้อยละ 47.89 การใช้ประโยชน์จากธรรมชาติในอำเภอสรุปแยกตามตำบลได้ดังนี้

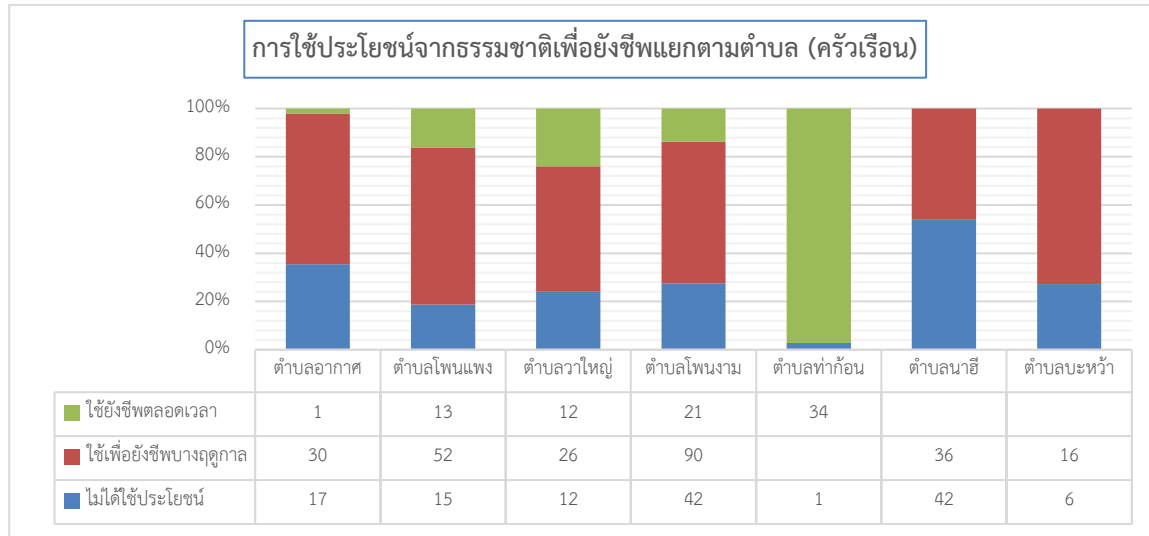

2) ใช้ประโยชน์จากธรรมชาติเพื่อสร้างรายได้

ครัวเรือนเป้าหมายอำเภออากาศอำนวยมีทั้งหมด 522 ครัวเรือน ไม่กรอกข้อมูล 62 ครัวเรือน จำนวนที่ไม่ได้ใช้ธรรมชาติเพื่อสร้างรายได้ 190 ครัวเรือน คิดเป็นร้อยละ 36.39 จำนวนที่ใช้ธรรมชาติเพื่อสร้างรายได้ 270 ครัวเรือน คิดเป็นร้อยละ 51.72 การใช้ประโยชน์จากธรรมชาติในอำเภอสรุปแยกตามตำบลได้ดังนี้

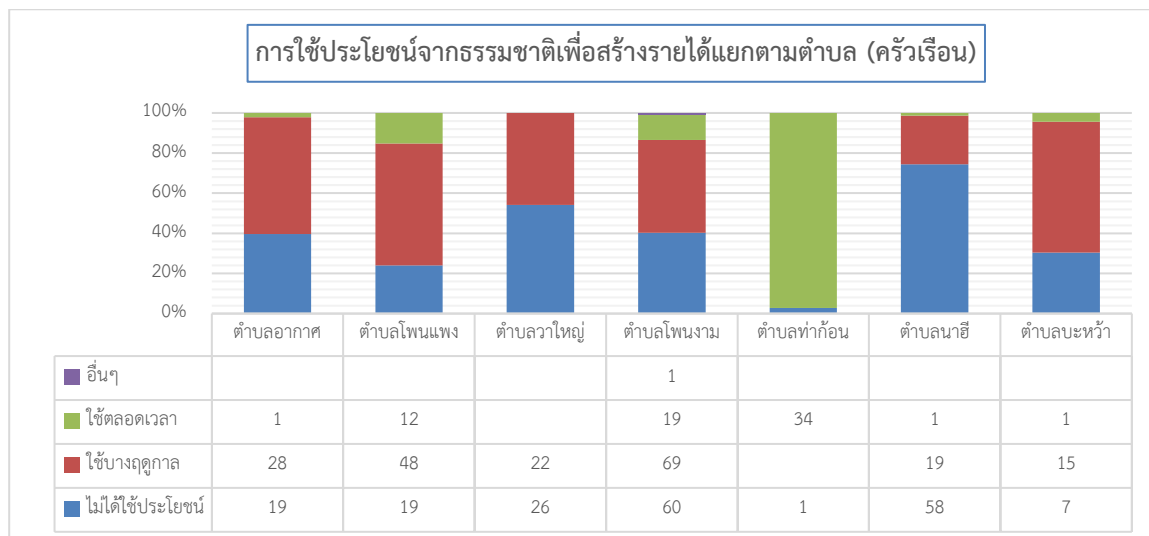

## 4.2 ภัยพิบัติ

### 1) ภัยพิบัติที่มีผลต่อบ้านพักอาศัย

ครัวเรือนเป้าหมายอำเภออากาศอำนวยมีทั้งหมด 522 ครัวเรือน จำนวนที่ไม่มีภัยพิบัติต่อบ้านพัก 491 ครัวเรือน จำนวนที่มีภัยพิบัติต่อบ้านพัก 31 ครัวเรือน คิดเป็นร้อยละ 5.93 ประเภทภัยพิบัติที่พบคือ (1)อุทกภัย 22 ครัวเรือน (2)วาตภัย 2 ครัวเรือน (3)ภัยแล้ง 7 ครัวเรือน ซึ่งมีรายละเอียดแยกตามตำบลดังนี้

#### (1) ประเภทของภัยพิบัติ

	อุทกภัย	ดินโคลน ถล่ม	วาตภัย	อัคคีภัย	ภัยจากสารเคมีและวัตถุอันตราย	ภัยแล้ง	ไฟจากไฟฟ้าภัยโรครณะบาดและหมอกควัน	ภัยจากแมลงภู่โรครณะบาด	ภัยจากสัตว์และสัตว์สถานการณความไม่สงบ (ภัยจากมนุษย์)		
สกลนคร	1158	15	349	16	7	991	31	263	129	27	0
อำเภออากาศอำนวย	22	0	2	0	0	7	0	0	0	0	0
ตำบลท่าก้อน	0	0	0	0	0	0	0	0	0	0	0
ตำบลนาฮี	1	0	1	0	0	4	0	0	0	0	0
ตำบลมะหว้า	0	0	0	0	0	0	0	0	0	0	0
ตำบลวาใหญ่	0	0	0	0	0	0	0	0	0	0	0
ตำบลอากาศ	2	0	0	0	0	0	0	0	0	0	0
ตำบลโพนงาม	10	0	1	0	0	1	0	0	0	0	0
ตำบลโพนแพง	9	0	0	0	0	2	0	0	0	0	0

#### (2) ความถี่การประสบภัยพิบัติ

31 ครัวเรือนของท่ำนมีบ้านพักอาศัยอยู่ในพื้นที่ภัยพิบัติหรือไม่ ในระยะเวลา 5 ปี (พ.ศ. 2559-2563)

ประสบภัยพิบัติ 1 ครั้ง / ประสบภัยพิบัติ 2-3 ครั้งในรอบ 5 ปี / ประสบภัยพิบัติทุกปี (ปีละครั้ง) / ประสบภัยพิบัติมากกว่าปีละ 1 ครั้ง(คิดพลาตที่เกิดขึ้น)

	อุทกภัย	ดินโคลน ถล่ม	วาตภัย	อัคคีภัย	ภัยจากสารเคมีและวัตถุอันตราย	ภัยแล้ง	ไฟจากไฟฟ้าภัยโรครณะบาดและหมอกควัน	ภัยจากแมลงภู่โรครณะบาด	ภัยจากสัตว์และสัตว์สถานการณความไม่สงบ (ภัยจากมนุษย์)		
จังหวัดสกลนคร	873 / 267	12 / 2	269 / 68	14 / 2	6 / 1	473 / 410	21 / 4	258 / 2	59 / 19	19 / 8	0 / 0
อำเภออากาศอำนวย	15 / 3	1 / 0	9 / 3	0 / 0	0 / 0	105 / 3	6 / 0	2 / 1	49 / 2	0 / 0	0 / 0
ตำบล อากาศ	17 / 5	0 / 0	1 / 1	0 / 0	0 / 0	6 / 1	0 / 0	0 / 0	0 / 0	0 / 0	0 / 0
ตำบล ท่าก้อน	0 / 0	0 / 0	0 / 0	0 / 0	0 / 0	0 / 0	0 / 0	0 / 0	0 / 0	0 / 0	0 / 0
ตำบล นาฮี	1 / 1	0 / 0	0 / 0	0 / 0	0 / 0	0 / 0	0 / 0	0 / 0	0 / 0	0 / 0	0 / 0
ตำบล โพนแพง	6 / 3	0 / 0	0 / 0	0 / 0	0 / 0	1 / 1	0 / 0	0 / 0	0 / 0	0 / 0	0 / 0
ตำบล วาใหญ่	0 / 0	0 / 0	0 / 0	0 / 0	0 / 0	0 / 0	0 / 0	0 / 0	0 / 0	0 / 0	0 / 0
ตำบล โพนงาม	0 / 0	0 / 0	0 / 0	0 / 0	0 / 0	0 / 0	0 / 0	0 / 0	0 / 0	0 / 0	0 / 0
ตำบล ท่าก้อน	9 / 1	0 / 0	0 / 1	0 / 0	0 / 0	1 / 0	0 / 0	0 / 0	0 / 0	0 / 0	0 / 0
ตำบล นาฮี	0 / 0	0 / 0	0 / 0	0 / 0	0 / 0	0 / 0	0 / 0	0 / 0	0 / 0	0 / 0	0 / 0
ตำบล มะหว้า	0 / 0	0 / 0	0 / 0	0 / 0	0 / 0	0 / 0	0 / 0	0 / 0	0 / 0	0 / 0	0 / 0
ตำบล ท่าก้อน	0 / 0	0 / 0	0 / 0	0 / 0	0 / 0	0 / 0	0 / 0	0 / 0	0 / 0	0 / 0	0 / 0
ตำบล นาฮี	0 / 0	0 / 0	0 / 0	0 / 0	0 / 0	0 / 0	0 / 0	0 / 0	0 / 0	0 / 0	0 / 0
ตำบล มะหว้า	1 / 0	0 / 0	1 / 0	0 / 0	0 / 0	4 / 0	0 / 0	0 / 0	0 / 0	0 / 0	0 / 0
ตำบล บะหว้า	0 / 0	0 / 0	0 / 0	0 / 0	0 / 0	0 / 0	0 / 0	0 / 0	0 / 0	0 / 0	0 / 0
ตำบล ท่าก้อน	0 / 0	0 / 0	0 / 0	0 / 0	0 / 0	0 / 0	0 / 0	0 / 0	0 / 0	0 / 0	0 / 0

### (3) การรับมือกับภัยพิบัติ

ไม่ได้รับความช่วยเหลือ/ช่วยเหลือตัวเอง | ได้รับความช่วยเหลือและขดเขยเยียวยาจากภาครัฐ/เอกชน | ชุมชนมีระบบบริหารจัดการรองรับภัยพิบัติ | ชุมชนมีระบบบริหารจัดการรองรับภัยพิบัติและสามารถฟื้นตัวเข้าสู่ภาวะปกติได้เร็ว

ดูข้อผิดพลาดที่เกิดขึ้น)

	อุทกภัย	ดินโคลนถล่ม	वादภัย	อัคคีภัย	ภัยจากสารเคมีและวัตถุอันตราย	ภัยแล้ง	ไฟจากไฟฟ้าภัยโรครณะบาดและหมอกควัน	ภัยจากแมลง	ภัยโรครณะบาดสัตว์	ภัยโรครณะบาดสัตว์และสัตว์สถานการเกิดความไม่สงบ (ภัยจากมนุษย์)	
จังหวัดสกลนคร	32 / 906 22 / 150	1 / 6 0 / 3	13 / 294 2 / 15	2 / 11 0 / 1	1 / 5 0 / 0	25 / 879 20 / 14	7 / 13 1 / 2	2 / 237 4 / 10	18 / 99 1 / 2	0 / 25 0 / 0	0 / 0 0 / 0
อำเภออากาศอำนวย	2 / 19 0 / 0	0 / 0 0 / 0	1 / 0 0 / 0	0 / 0 0 / 0	0 / 0 0 / 0	0 / 7 0 / 0	0 / 0 0 / 0	0 / 0 0 / 0	0 / 0 0 / 0	0 / 0 0 / 0	0 / 0 0 / 0
ตำบล อากาศ	1 / 1 0 / 0	0 / 0 0 / 0	0 / 0 0 / 0	0 / 0 0 / 0	0 / 0 0 / 0	0 / 0 0 / 0	0 / 0 0 / 0	0 / 0 0 / 0	0 / 0 0 / 0	0 / 0 0 / 0	0 / 0 0 / 0
ตำบล โพนแพง	0 / 8 0 / 0	0 / 0 0 / 0	0 / 0 0 / 0	0 / 0 0 / 0	0 / 0 0 / 0	0 / 2 0 / 0	0 / 0 0 / 0	0 / 0 0 / 0	0 / 0 0 / 0	0 / 0 0 / 0	0 / 0 0 / 0
ตำบล วาใหญ่	0 / 0 0 / 0	0 / 0 0 / 0	0 / 0 0 / 0	0 / 0 0 / 0	0 / 0 0 / 0	0 / 0 0 / 0	0 / 0 0 / 0	0 / 0 0 / 0	0 / 0 0 / 0	0 / 0 0 / 0	0 / 0 0 / 0
ตำบล โพนงาม	1 / 9 0 / 0	0 / 0 0 / 0	0 / 0 0 / 0	0 / 0 0 / 0	0 / 0 0 / 0	0 / 1 0 / 0	0 / 0 0 / 0	0 / 0 0 / 0	0 / 0 0 / 0	0 / 0 0 / 0	0 / 0 0 / 0
ตำบล ท่าก้อน	0 / 0 0 / 0	0 / 0 0 / 0	0 / 0 0 / 0	0 / 0 0 / 0	0 / 0 0 / 0	0 / 0 0 / 0	0 / 0 0 / 0	0 / 0 0 / 0	0 / 0 0 / 0	0 / 0 0 / 0	0 / 0 0 / 0
ตำบล นาฮี	0 / 1 0 / 0	0 / 0 0 / 0	1 / 0 0 / 0	0 / 0 0 / 0	0 / 0 0 / 0	0 / 4 0 / 0	0 / 0 0 / 0	0 / 0 0 / 0	0 / 0 0 / 0	0 / 0 0 / 0	0 / 0 0 / 0
ตำบล นะหว้า	0 / 0 0 / 0	0 / 0 0 / 0	0 / 0 0 / 0	0 / 0 0 / 0	0 / 0 0 / 0	0 / 0 0 / 0	0 / 0 0 / 0	0 / 0 0 / 0	0 / 0 0 / 0	0 / 0 0 / 0	0 / 0 0 / 0

### 2) ภัยพิบัติที่มีผลต่อที่ทำกิน

-ระบบยังไม่แสดงผล-

## ส่วนที่ 5 การถือกุศลและระบบรองรับทางสังคม (ทุนทางสังคม)

### 5.1 กลุ่มกิจกรรมในชุมชน

ครัวเรือนเป้าหมายอำเภออากาศอำนวยมีทั้งหมด 522 ครัวเรือน หนึ่งครัวเรือนอาจเข้าร่วมหลายกลุ่ม ในอำเภอสรุปเป็นภาพรวมและแยกตามตำบลได้ดังนี้

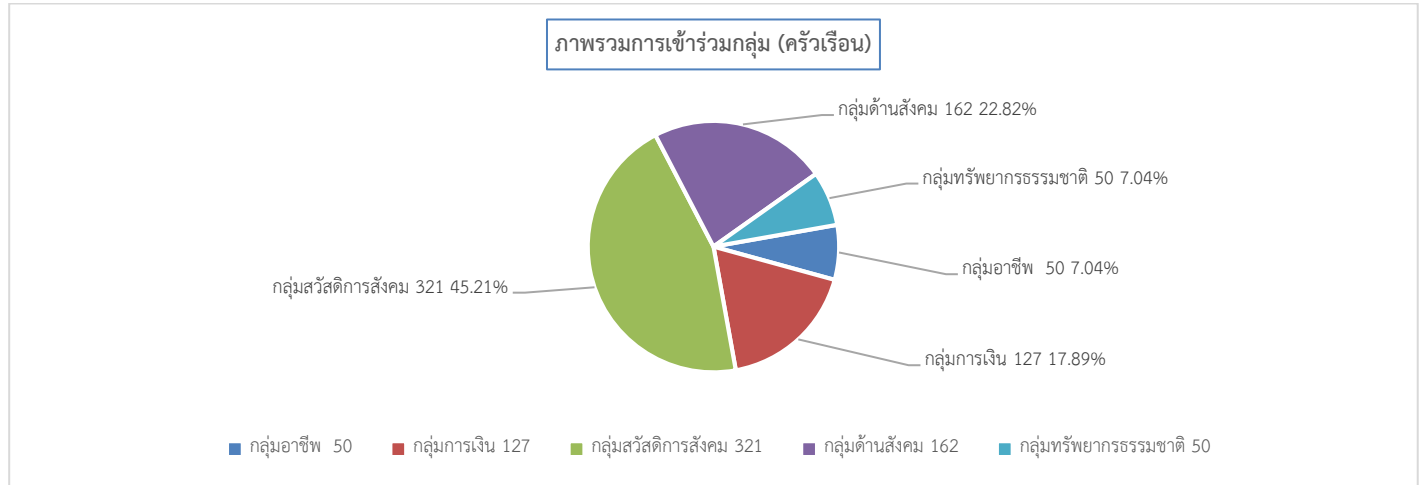

	กลุ่มอาชีพ/การผลิต/ แปรรูป(เช่น กลุ่มเมล็ด พันธุ์)	กลุ่มการเงิน (เช่น กองทุน กลุ่มออม ทรัพย์)	กลุ่มสวัสดิการสังคม (เช่น กลุ่มฌาปนกิจ กองทุนสวัสดิการ ชุมชน)	กลุ่มด้านสังคม (เช่น กลุ่มเยาวชน กลุ่มผู้สูง อายุ กลุ่มสตรี/แม่บ้าน กลุ่มศาสนา)	กลุ่มทรัพยากรธรรมชาติ (เช่น กลุ่มอนุรักษ์ ใช้น้ำ)	กลุ่มอื่น ๆ
จังหวัด สกลนคร	951	3633	7887	3647	981	43
อำเภออากาศอำนวย	50	127	321	162	50	0
ตำบล ท่าก้อน	2	9	30	23	21	0
ตำบล นาฮี	14	37	49	48	14	0
ตำบล มะหว้า	2	1	21	1	0	0
ตำบล วาใหญ่	1	9	30	16	1	0
ตำบล อากาศ	2	3	35	2	0	0
ตำบล โพนงาม	26	52	86	49	13	0
ตำบล โพนแพง	3	16	70	23	1	0

พึงได้มากมีกี่ครัวเรือน/ พึ่งได้บ้างมีกี่ครัวเรือน/ พึ่งไม่ได้เลยมีกี่ครัวเรือน

	กลุ่มอาชีพ/การผลิต/ แปรรูป(เช่น กลุ่มเมล็ด พันธุ์)	กลุ่มการเงิน (เช่น กองทุน กลุ่มออม ทรัพย์)	กลุ่มสวัสดิการสังคม (เช่น กลุ่มฌาปนกิจ กองทุนสวัสดิการ ชุมชน)	กลุ่มด้านสังคม (เช่น กลุ่มเยาวชน กลุ่มผู้สูง อายุ กลุ่มสตรี/แม่บ้าน กลุ่มศาสนา)	กลุ่มทรัพยากรธรรมชาติ (เช่น กลุ่มอนุรักษ์ ใช้น้ำ)	กลุ่มอื่น ๆ
จังหวัด สกลนคร	577/331/13	2398/1123/26	5476/2117/3	2276/1239/3	604/321/3	35/0/3
อำเภออากาศอำนวย	22/28/0	71/53/2	242/73/0	85/73/0	23/23/0	0/0/0
ตำบล อากาศ	1/1/0	3/0/0	23/11/0	1/1/0	0/0/0	0/0/0
ตำบล โพนแพง	2/1/0	9/7/0	52/17/0	15/8/0	1/0/0	0/0/0
ตำบล วาใหญ่	1/0/0	7/2/0	28/2/0	14/2/0	0/0/0	0/0/0
ตำบล โพนงาม	11/15/0	27/22/2	49/34/0	25/21/0	2/9/0	0/0/0
ตำบล ท่าก้อน	0/2/0	8/1/0	27/2/0	16/6/0	17/3/0	0/0/0
ตำบล นาฮี	7/7/0	16/21/0	43/6/0	13/35/0	3/11/0	0/0/0
ตำบล มะหว้า	0/2/0	1/0/0	20/1/0	1/0/0	0/0/0	0/0/0

## 5.2 การช่วยเหลือกันในชุมชน

ครัวเรือนเป้าหมายอำเภออากาศอำนวยมีทั้งหมด 522 ครัวเรือน จำนวนที่ไม่มีการช่วยเหลือ 25 ครัวเรือน ไม่กรอกข้อมูล 3 ครัวเรือน จำนวนที่มีการช่วยเหลือกัน 494 ครัวเรือน สรุปเป็นภาพรวมและแยกตำบลตามได้ดังนี้

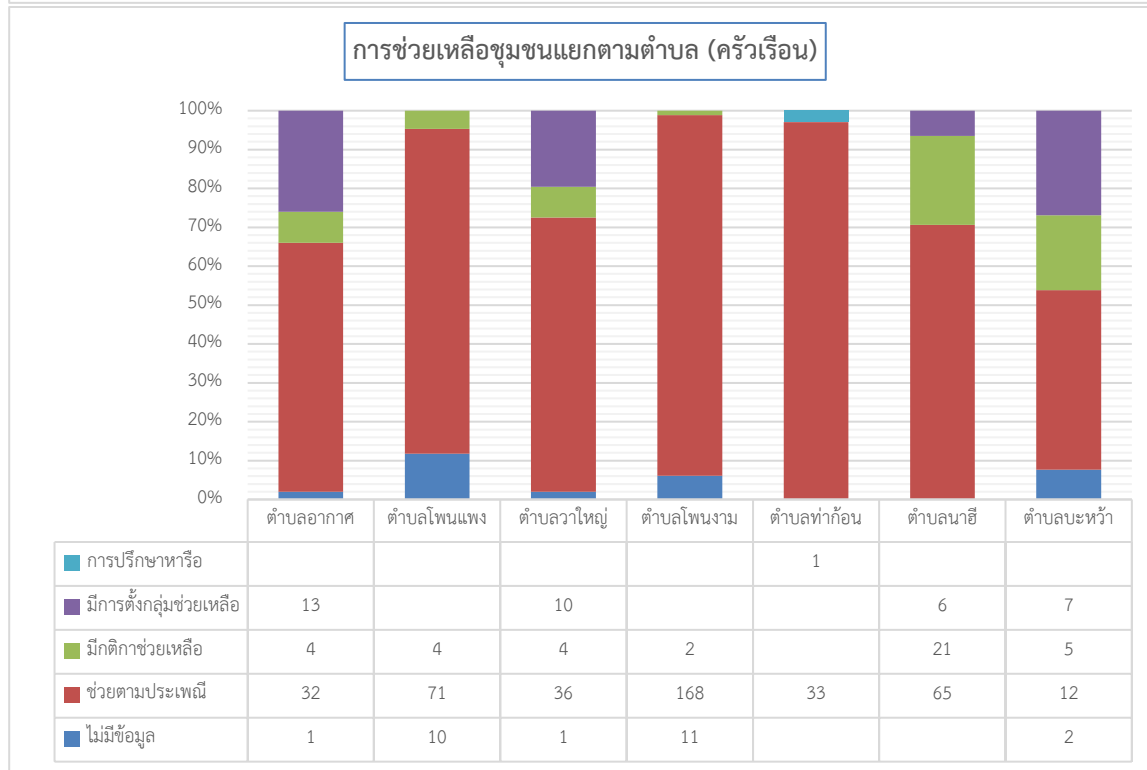
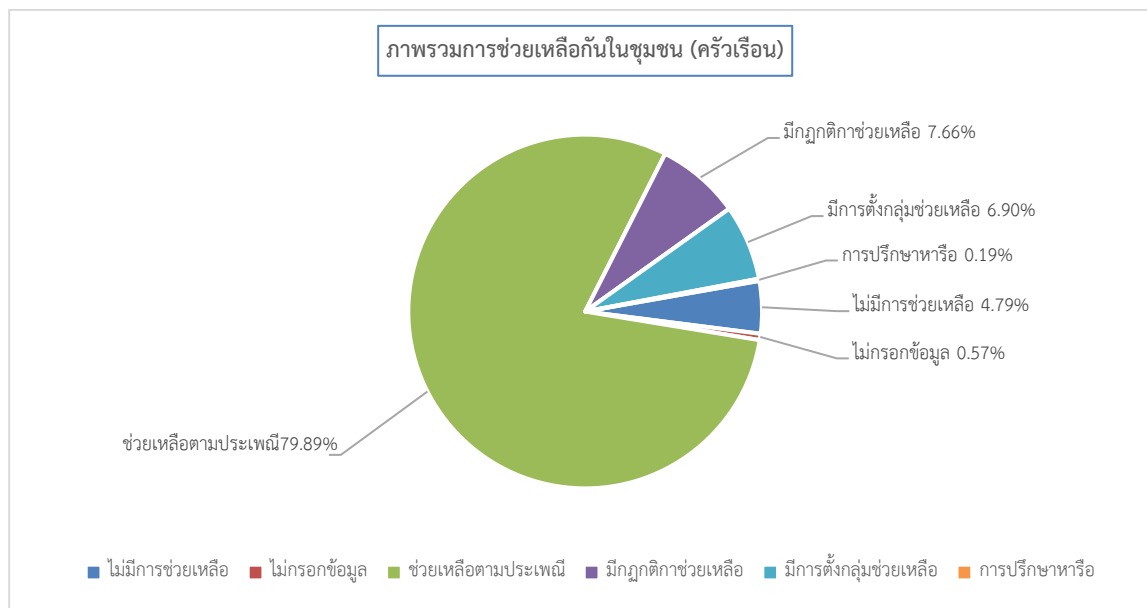

### 5.3 กฎระเบียบกติกการอยู่ร่วมกัน

ครัวเรือนเป้าหมายอำเภออากาศอำนวยมีทั้งหมด 522 ครัวเรือน จำนวนที่ไม่มีการกำหนดกติกา 77 ครัวเรือน ไม่ได้กรอกข้อมูล 13 ครัวเรือน จำนวนที่มีแนวทางกติกา 432 ครัวเรือน คิดเป็นร้อยละ 82.75 สรุปเป็นภาพรวมและแยกตามตำบลได้ดังนี้

