

สรุปข้อมูลทุน 5 มิติ จากแบบสอบถาม ระดับอำเภอ อำเภอวาริชภูมิ จังหวัดสกลนคร

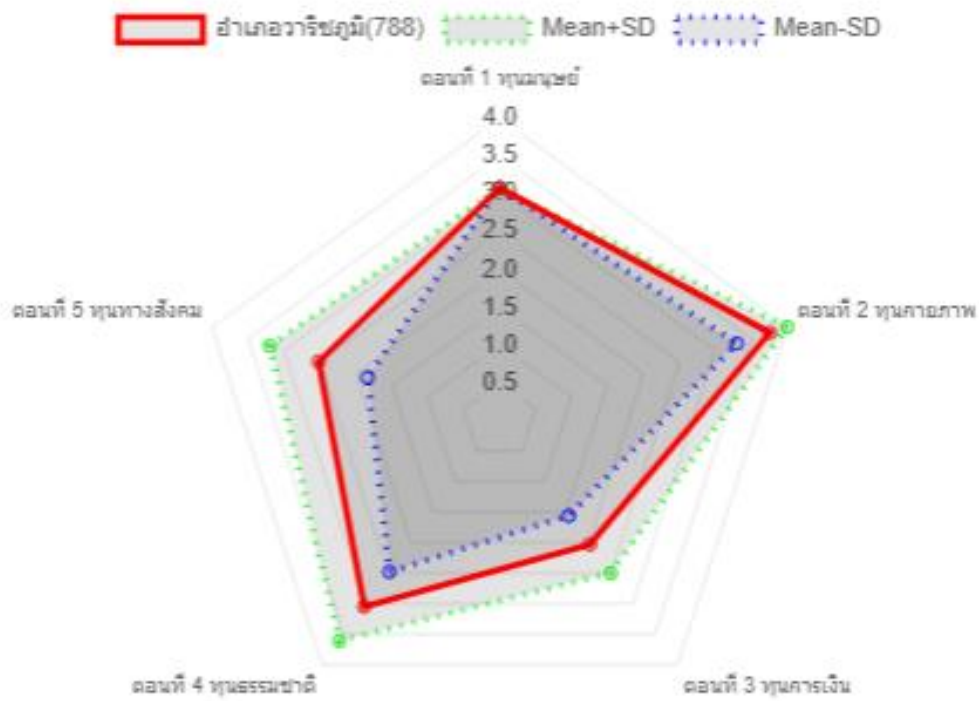

โครงการวิจัย : การแก้ไขปัญหาความยากจนแบบเบ็ดเสร็จและแม่นยำในจังหวัดสกลนคร ปี 2563

มหาวิทยาลัยราชภัฏสกลนคร สถาบันวิจัยและพัฒนา

ข้อมูลยังไม่เสร็จสมบูรณ์ (เม.ย.64)

สรุปข้อมูลทุน 5 มิติ จากแบบสอบถาม อำเภอวาริชภูมิ จังหวัดสกลนคร

1. ผลการดำเนินการจัดเก็บข้อมูล

เป้าหมายและการจัดเก็บข้อมูล

ครัวเรือนเป้าหมายอำเภอวาริชภูมิ (TPMAP) จำนวน 814 ครัวเรือน จัดเก็บข้อมูลได้ 788 ครัวเรือน ร้อยละ 96.81 เก็บข้อมูลไม่ได้ 26 ครัวเรือน มีรายละเอียดดังตารางต่อไปนี้

ชื่อตำบล	จำนวนครัวเรือนเป้าหมาย	จำนวนที่จัดเก็บได้	จำนวนคนจนนอกเป้าหมาย
เทศบาลตำบลวาริชภูมิ	11	10	0
วาริชภูมิ	186	170	0
ปลาไหล	155	152	0
หนองลาด	91	91	0
คำบ่อ	262	259	0
ค้อเขียว	109	106	0
รวม	814	788	0

ตารางการจัดเก็บข้อมูลอำเภอวาริชภูมิ

ผลการวิเคราะห์ข้อมูลเบื้องต้น

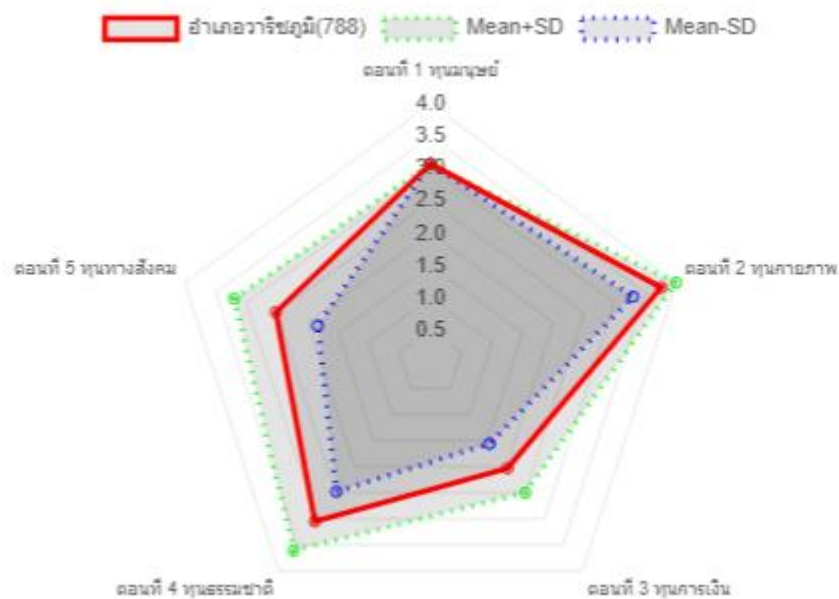
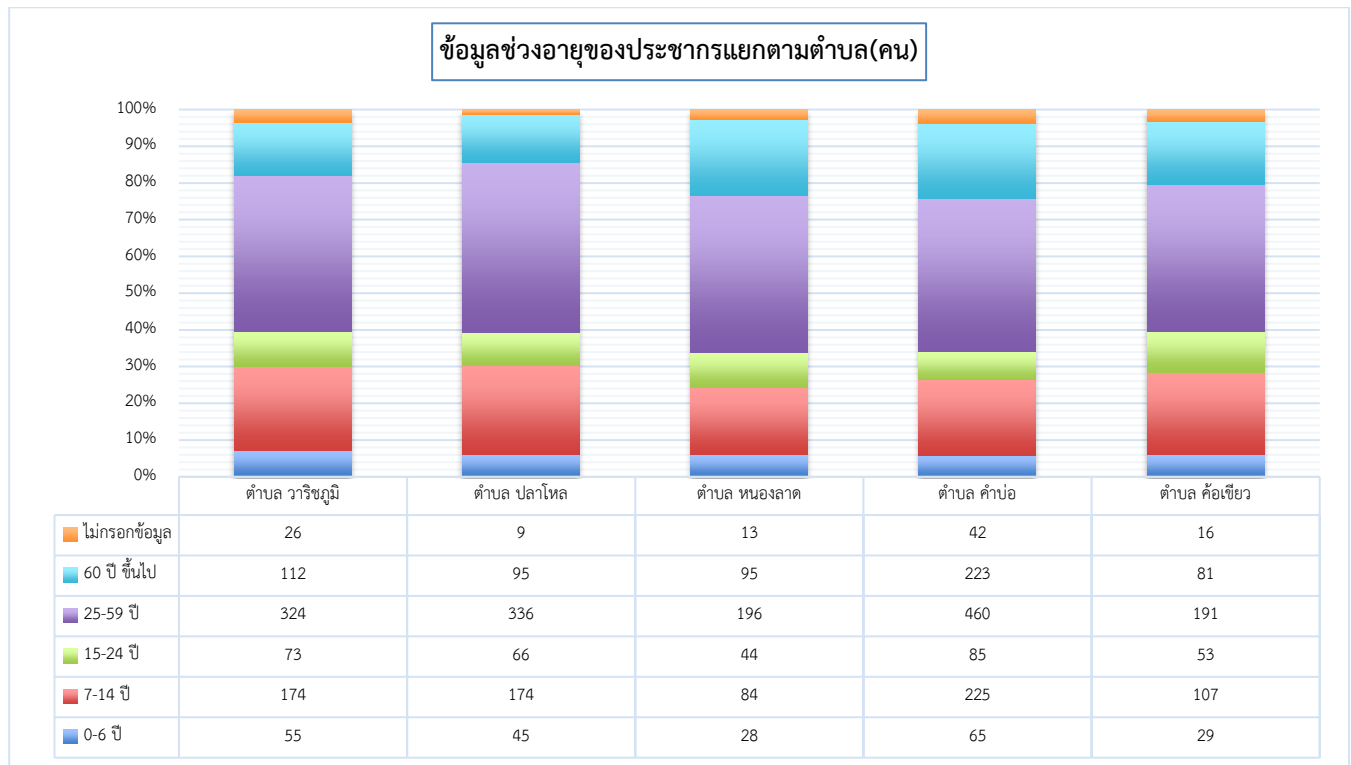
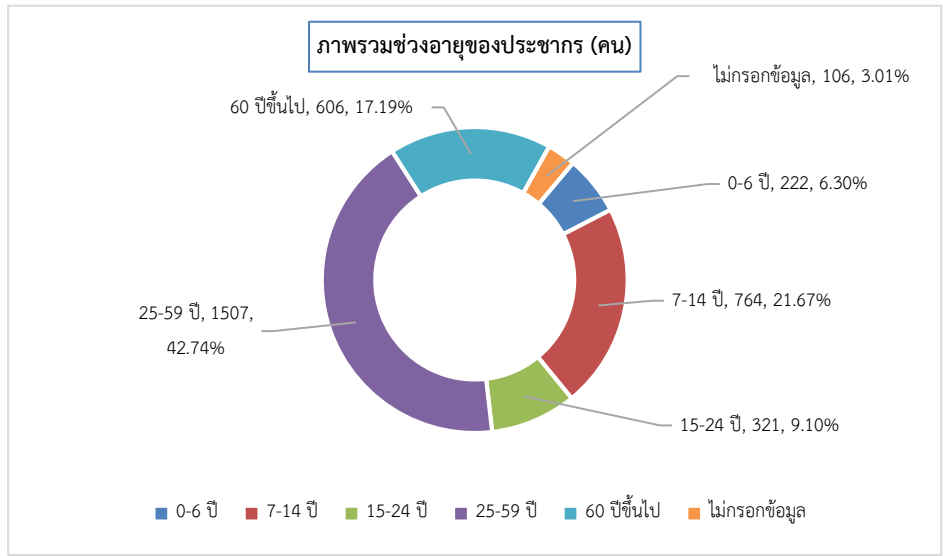

Figure 1 ผลการวิเคราะห์ข้อมูลจากระบบ(บพท.)

ตอนที่ 1 ข้อมูลสมาชิกและครัวเรือน (ทุนด้านมนุษย์)

1.1 ครัวเรือนและจำนวนประชากร

อำเภอวาริชภูมิ ทั้งหมด 788 ครัวเรือน จำนวนประชากรทั้งหมด 3,526 คน เฉลี่ยจำนวนสมาชิกต่อครัวเรือน 5 คน แบ่งเป็นเพศชาย 1,746 คน คิดเป็นร้อยละ 49.52 เพศหญิง 1,771 คน คิดเป็นร้อยละ 50.23 ไม่พบข้อมูล 9 คน ประชากรครัวเรือนเป้าหมายอำเภอวาริชภูมิ สรุปรวมและแยกตามตำบลได้ดังนี้



1.2 ข้อมูลสุขภาพของสมาชิกในครัวเรือน

ประชากรครัวเรือนเป้าหมายอำเภอวาริชภูมิ ทั้งหมด 3,526 คน หนึ่งในคนอาจมีปัญหาสุขภาพหลายด้าน จำนวนสุขภาพปกติ 3,253 คน ร้อยละ 92.26 จำนวนที่มีปัญหาด้านสุขภาพจำนวน 259 คน คิดเป็นร้อยละ 7.35 แบ่งเป็น

1) ป่วยเรื้อรังที่ไม่ติดเตียง เช่น เบาหวาน หัวใจจำนวน 174 คน ร้อยละ 4.93

2) พิกการพึ่งตัวเองได้จำนวน 73 คน ร้อยละ 2.07

3) ผู้ป่วยติดเตียง พิกการพึ่งตัวเองไม่ได้จำนวน 12 คน ร้อยละ 0.34

ปัญหาสุขภาพในอำเภอโคกศรีสุพรรณ ไม่พบข้อมูล 14 คน สรุปภาพรวมแยกเป็นตำบลได้ดังนี้

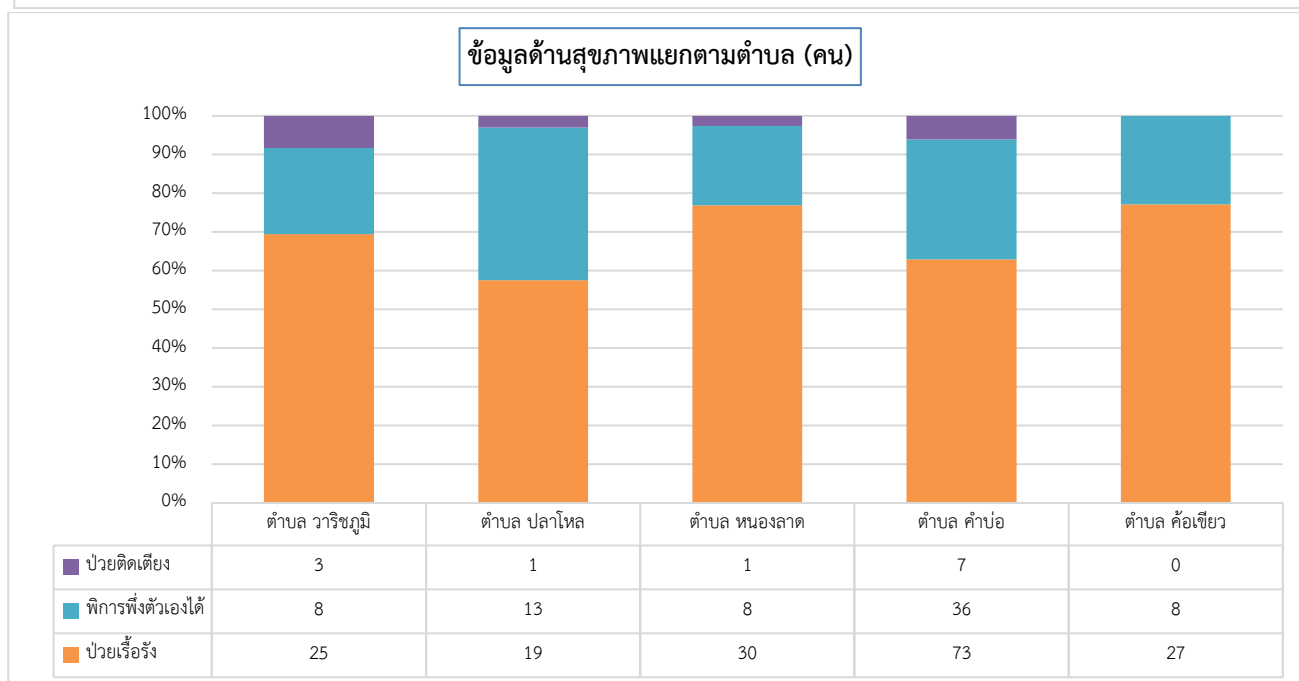
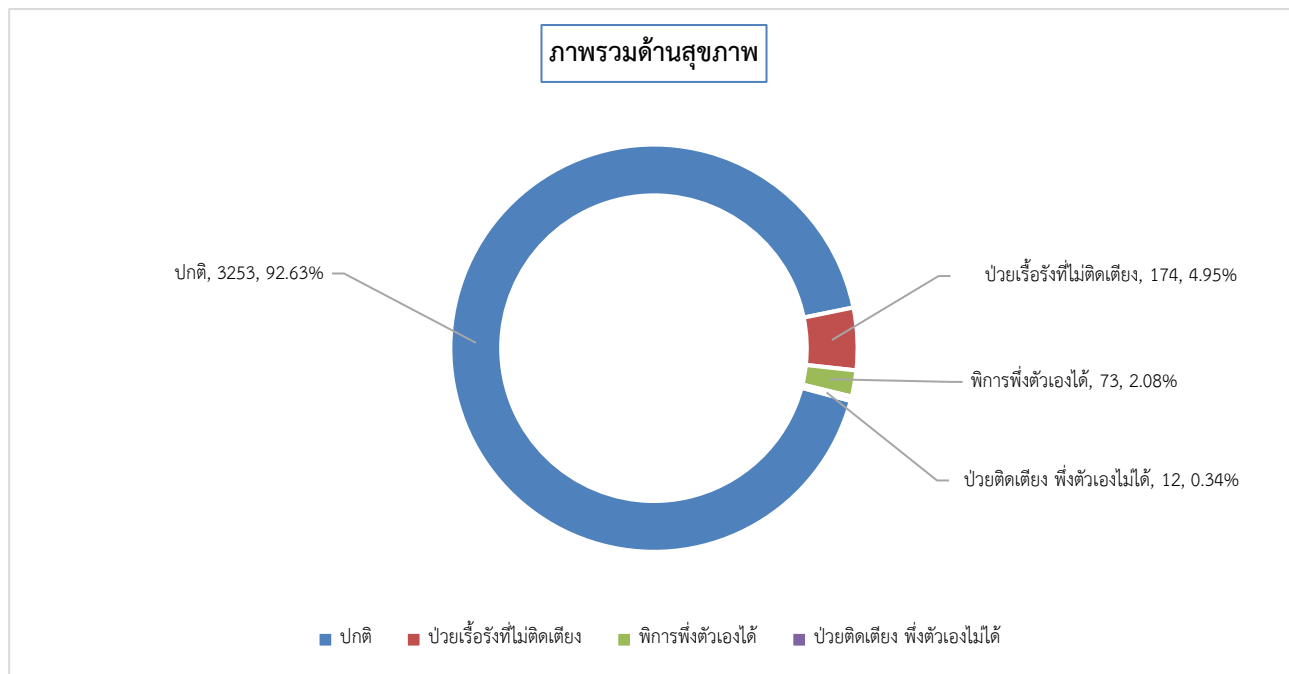

1.3 ข้อมูลสวัสดิการสังคมของสมาชิกในครัวเรือน

ประชากรครัวเรือนเป้าหมายอำเภอวาริชภูมิ ทั้งหมด 3,526 คน หนึ่งคนอาจได้รับสวัสดิการหลายด้าน จำนวนที่ไม่ได้รับสวัสดิการทั้งหมด 2,770 คน คิดเป็นร้อยละ 68.30 จำนวนที่ได้รับสวัสดิการจากรัฐทั้งหมด 756 คน สวัสดิการในอำเภอวาริชภูมิ สรุปภาพรวมและแยกตามตำบลได้ดังนี้

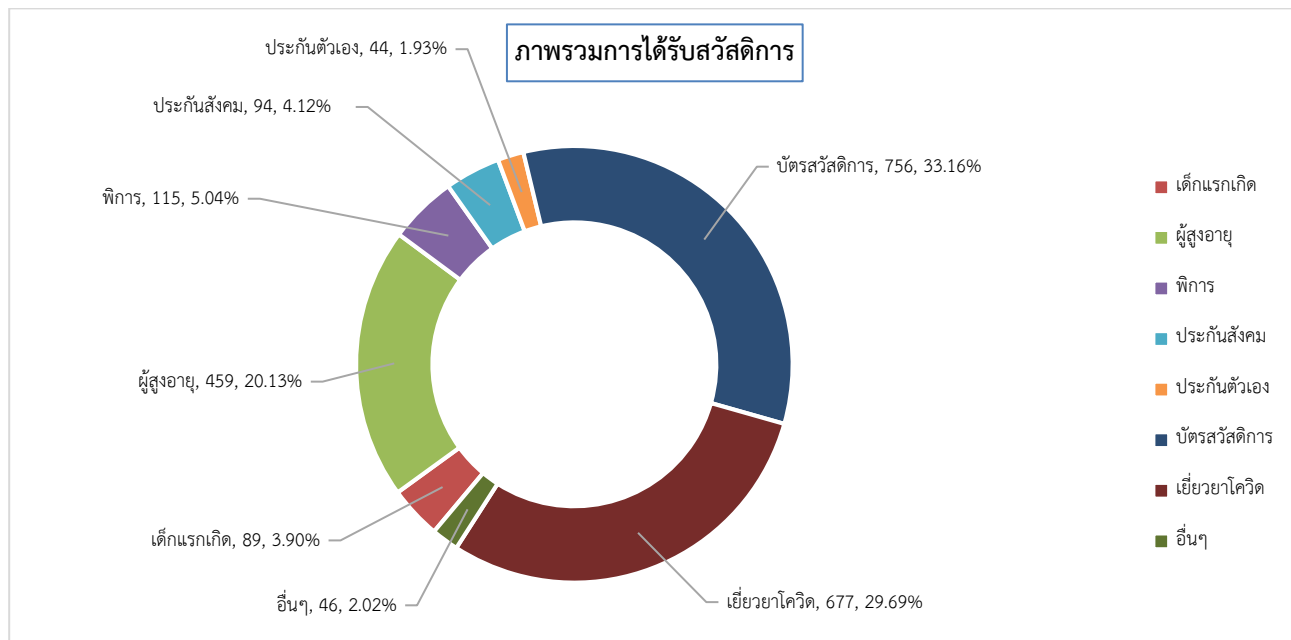

ตารางการได้รับสวัสดิการแยกตามตำบล (คน)

	เด็กแรกเกิด	เบี้ยผู้สูงอายุ/คนชรา	เบี้ยคนพิการ	ประกันสังคม (นายจ้าง)	ประกันตนเอง	บัตรสวัสดิการแห่งรัฐ	การเยียวยาจากโควิด	อื่น ๆ
จังหวัด สกลนคร	819	5722	1345	1076	510	11682	10366	373
อำเภอวาริชภูมิ	89	459	115	94	44	756	677	46
ตำบล วาริชภูมิ	10	49	13	16	8	64	90	7
ตำบล ปลาไหล	8	73	14	30	4	200	104	12
ตำบลหนองลาด	20	87	20	16	15	92	136	1
ตำบล คำบ่อ	38	182	55	24	14	270	261	21
ตำบล ค้อเขียว	13	68	13	8	3	130	86	5

1.4 ข้อมูลด้านการศึกษา

ประชากรครัวเรือนเป้าหมายอำเภอวาริชภูมิ ทั้งหมด 3,526 คน จำนวนที่ไม่ได้เรียน 96 คน คิดเป็นร้อยละ 2.72 จำนวนที่ได้รับการศึกษา 3,056 คน คิดเป็นร้อยละ 86.67 ไม่พบข้อมูล 374 คน การศึกษาในอำเภอสรุปเป็นภาพรวมและแยกตามตำบลได้ดังนี้

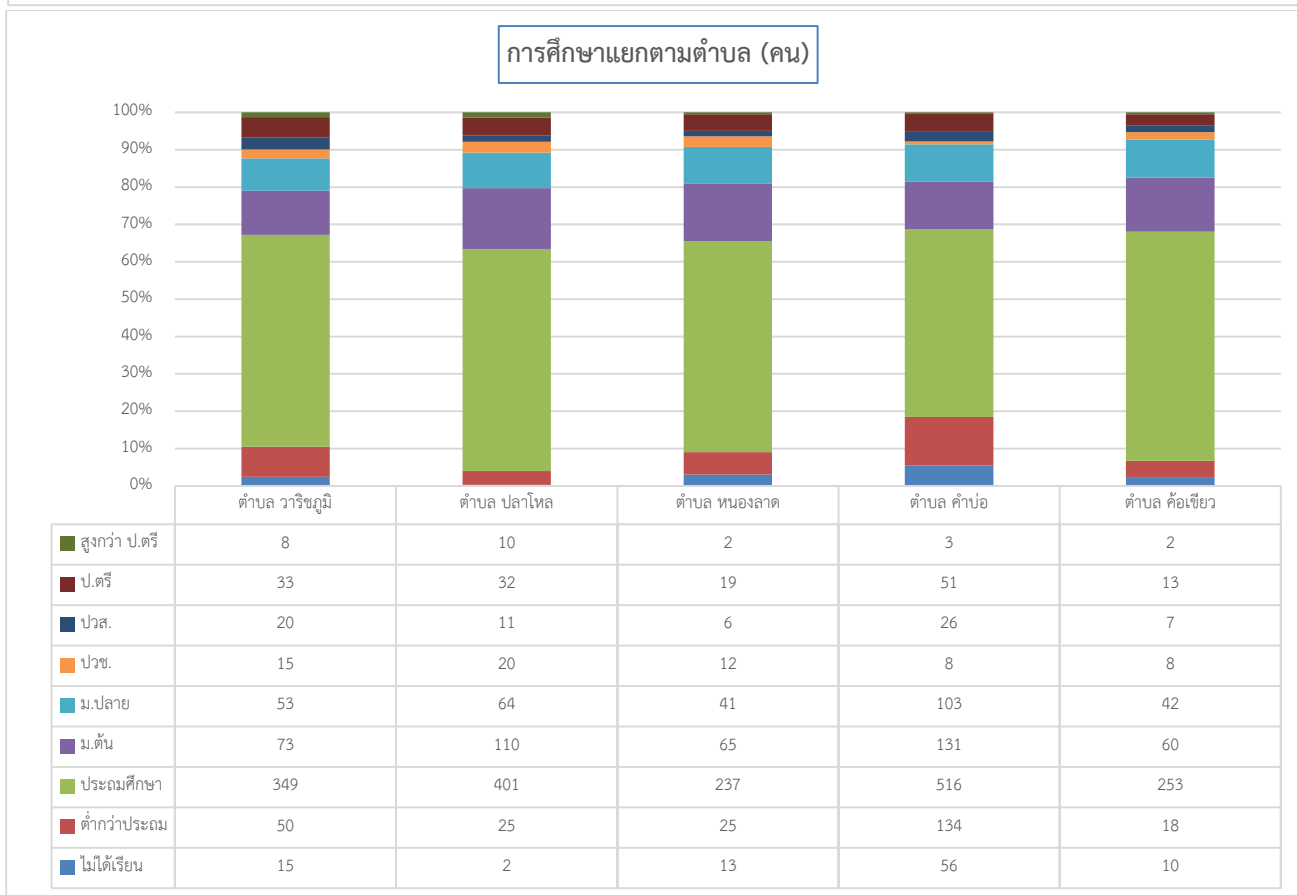
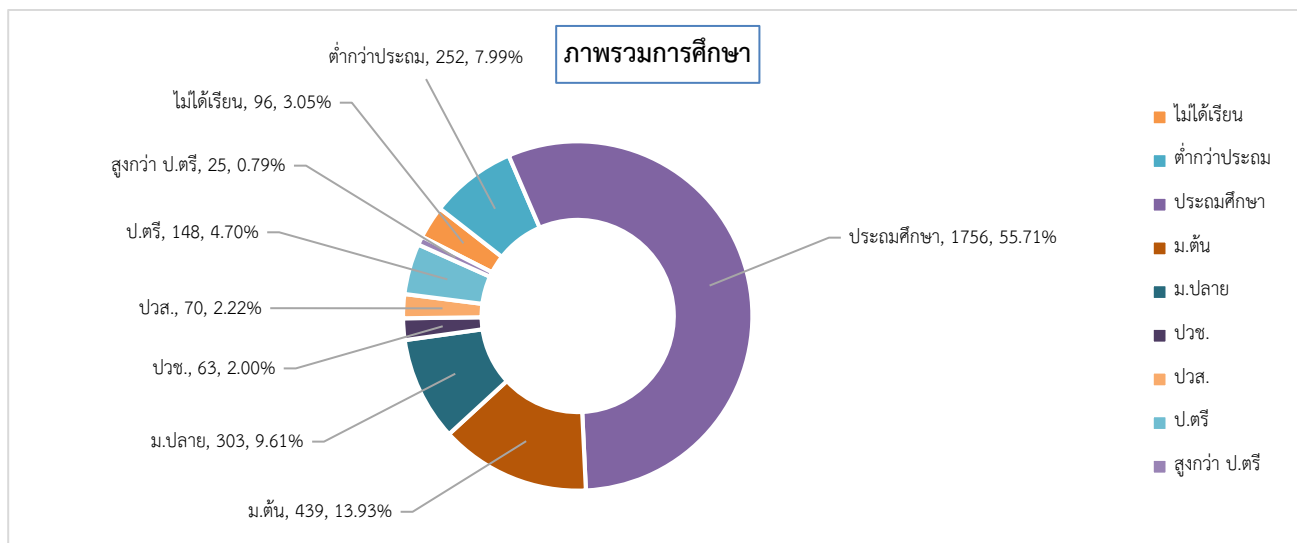

1.5 การมีงานทำและทักษะอาชีพที่สามารถสร้างรายได้

1 การมีงานทำและอาชีพ

ประชากรครัวเรือนเป้าหมายอำเภอวาริชภูมิ ทั้งหมด 3,526 คน หนึ่งคนอาจประกอบอาชีพหลายอย่าง จำนวนที่ไม่ได้ทำงาน 309 คน คิดเป็นร้อยละ 8.76 จำนวนมีงานทำจำนวน 3,217 คน การประกอบอาชีพในอำเภอวาริชภูมิ สรุปเป็นภาพรวมและแยกตามตำบลได้ดังนี้

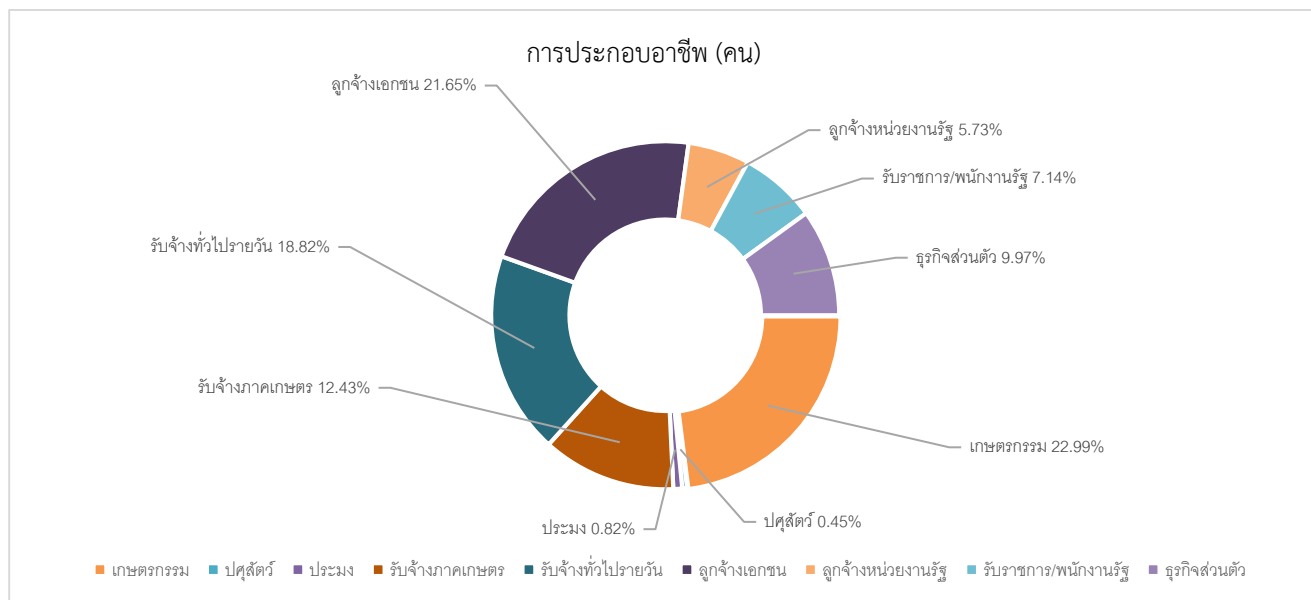

ตารางการประกอบอาชีพแยกตามตำบล

	ไม่ทำงาน	เกษตรกรรม	ประมง	รับจ้างภาค การเกษตร/ ประมง	รับจ้างทั่วไป นอกภาค การเกษตร (รายวัน)	ลูกจ้าง บ.เอกชน โรงงาน โรงแรม ห้างร้าน	ลูกจ้างหน่วย งานภาครัฐ/ รัฐวิสาหกิจ	รับราชการ/ พนักงาน หน่วยงาน ภาครัฐ/ รัฐวิสาหกิจ	ธุรกิจส่วนตัว บริการ	ปศุสัตว์	อื่น ๆ
จังหวัด สกลนคร	8957	15026	193	1614	5151	4863	740	923	1705	158	537
อำเภอ วาริชภูมิ	309	1399	11	167	253	291	77	96	134	6	20
ตำบล วาริชภูมิ	1	223	1	27	70	52	17	25	34	0	1
ตำบล ปลา โหล	42	236	4	48	56	94	14	17	26	0	0
ตำบล หนอง ลาด	79	237	0	21	34	13	19	6	14	0	12
ตำบล สาบอ	187	498	1	31	67	96	17	41	44	2	6
ตำบล ต้อ เขี้ยว	0	205	5	40	26	36	10	7	16	4	1

2 ทักษะอาชีพที่สามารถสร้างรายได้ -โปรแกรมยังไม่ได้คำนวณ-

ตอนที่ 2 ข้อมูลด้านกายภาพและสาธารณูปโภค สาธารณูปการ (ทุนกายภาพ)

2.1 ข้อมูลเรื่องบ้านที่อยู่อาศัย ไฟฟ้า น้ำ

1) มีบ้านเป็นของตัวเอง

จำนวนครัวเรือนเป้าหมายอำเภอวาริชภูมิ ทั้งหมด 788 ครัวเรือน จำนวนที่มีบ้านเป็นของตัวเอง 742 ครัวเรือน ไม่กรอกข้อมูล 6 ครัวเรือน จำนวนที่ไม่มีบ้านเป็นของตัวเอง 40 ครัวเรือน คิดเป็นร้อยละ 99.24 การมีบ้านอาศัยในอำเภอวาริชภูมิ สรุปเป็นภาพรวมอำเภอและแยกตามตำบลได้ดังนี้

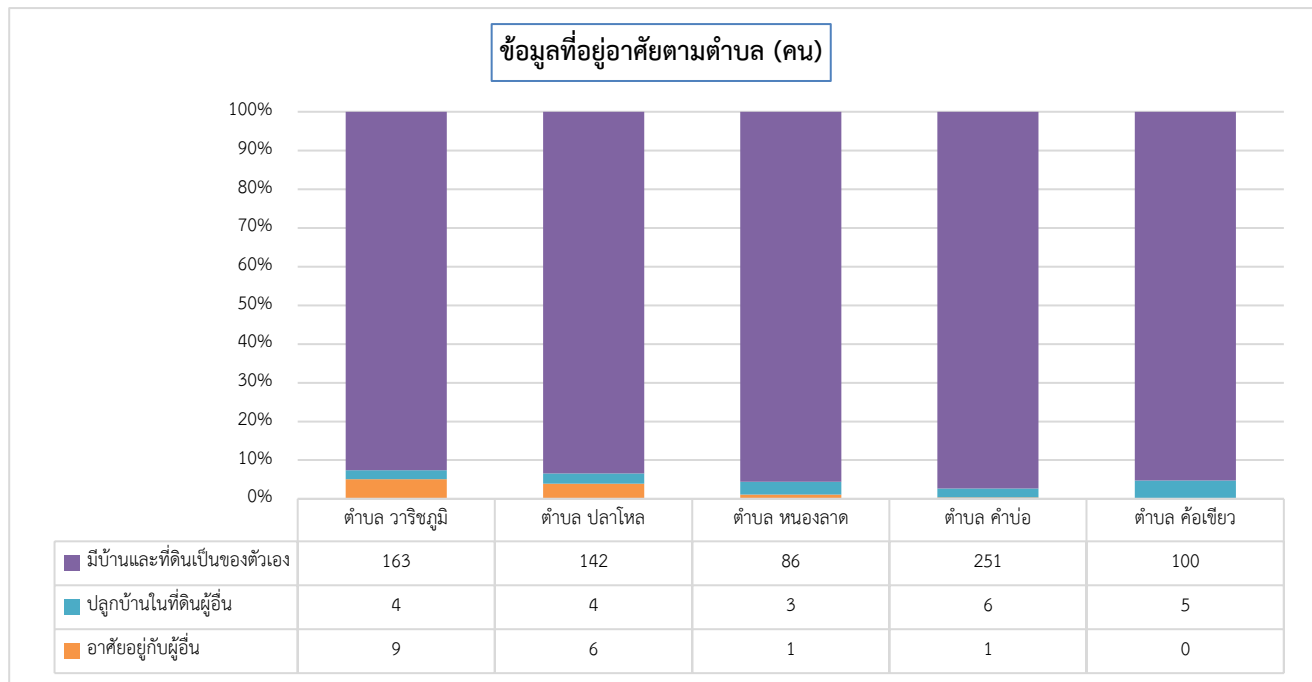
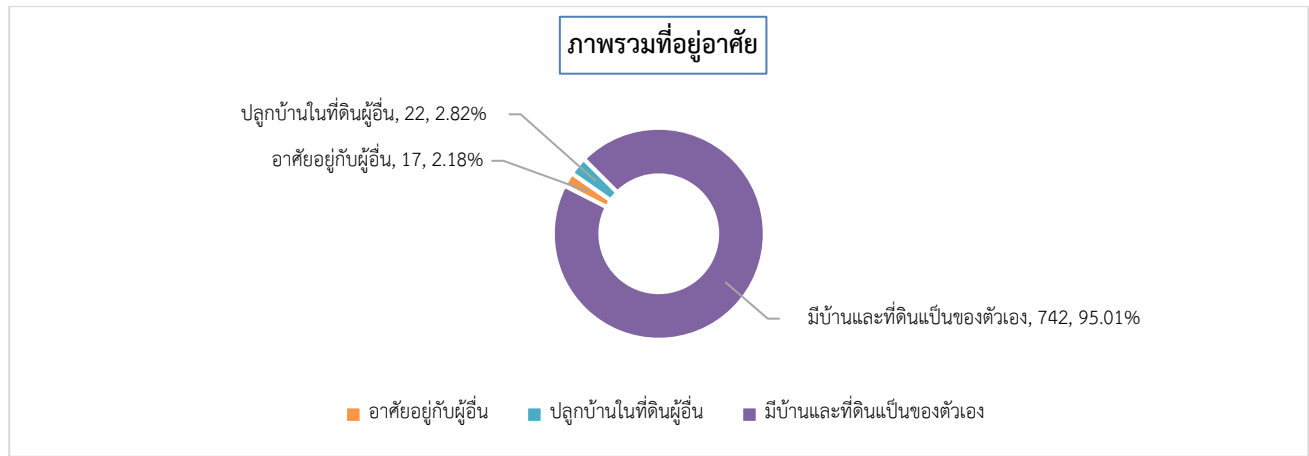

2) สภาพของบ้านที่อยู่อาศัย

จำนวนครัวเรือนเป้าหมายอำเภอวาริชภูมิ ทั้งหมด 788 ครัวเรือน จำนวนบ้านมีสภาพทรุดโทรม 11 ครัวเรือน คิดเป็นร้อยละ 1.40 จำนวนบ้านสภาพแข็งแรงปานกลาง 244 ครัวเรือน จำนวนบ้านมีสภาพมั่นคงแข็งแรง 521 ครัวเรือน ไม่กรอกข้อมูล 12 ครัวเรือน สภาพที่อยู่อาศัยในอำเภอ สรุปเป็นภาพรวมอำเภอและแยกตามตำบลได้ดังนี้

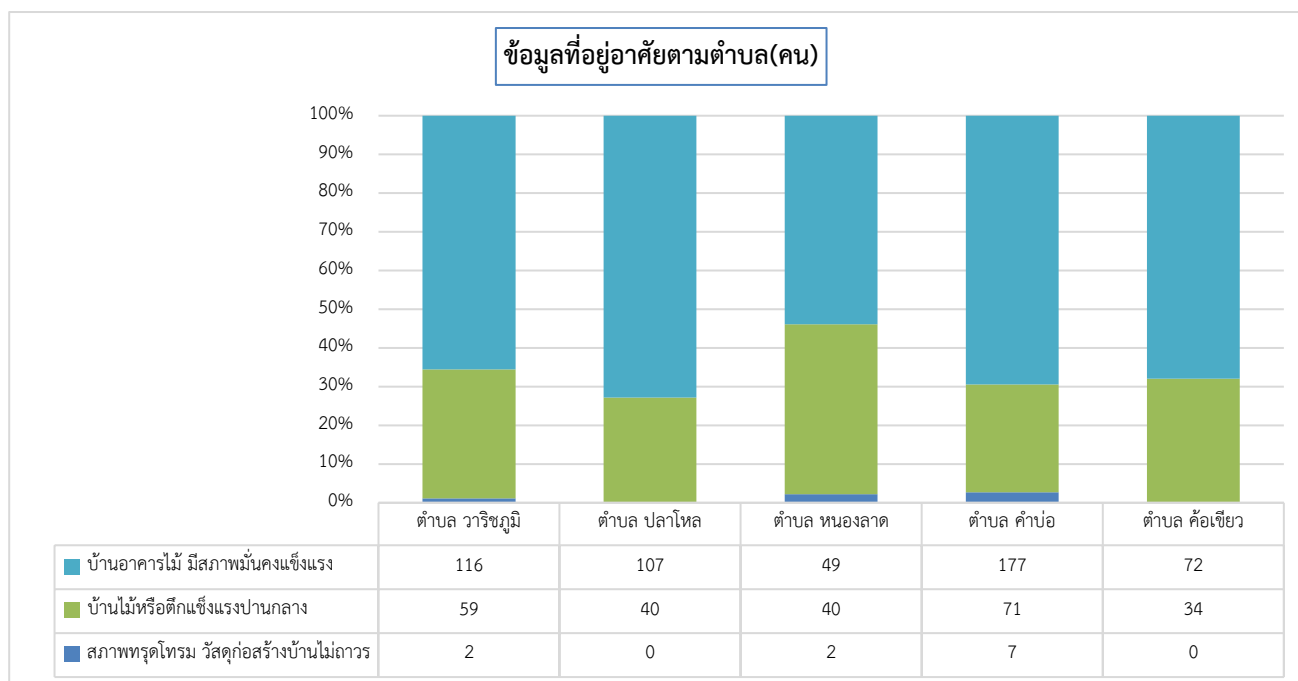
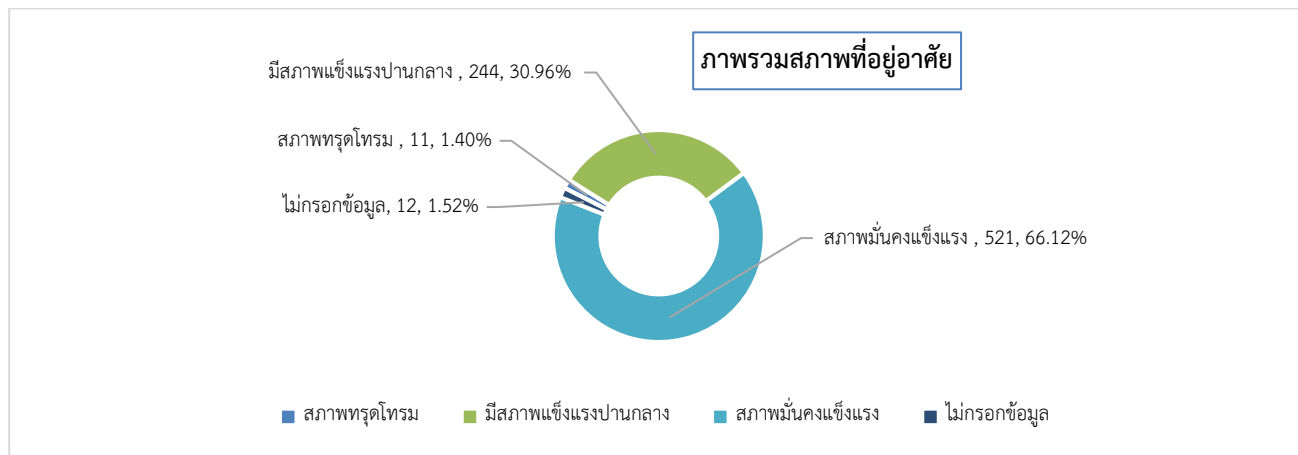

3) การใช้ไฟฟ้า

จำนวนครัวเรือนเป้าหมายอำเภอวาริชภูมิ ทั้งหมด 788 ครัวเรือน ไม่กรอกข้อมูล 7 ครัวเรือน จำนวนที่มีมิเตอร์ของตัวเอง 773 ครัวเรือน จำนวนที่ต่อพ่วงจากคนอื่น 6 ครัวเรือน อยู่ในพื้นที่ ตำบลวาริชภูมิ 1 ครัวเรือน ตำบลปลาไหล 1 ครัวเรือน ตำบลหนองลาด 1 ครัวเรือน ตำบลคำบ่อ 3 ครัวเรือน

4) ข้อมูลแหล่งน้ำในการอุปโภคบริโภค

จำนวนครัวเรือนเป้าหมายอำเภอวาริชภูมิ ทั้งหมด 788 ครัวเรือน แบ่งประเภทน้ำดังนี้

-น้ำประปา จำนวนที่มีใช้ 700 ครัวเรือน จำนวนที่ไม่ใช้ 79 ครัวเรือน จำนวนที่ไม่พบข้อมูล 9 ครัวเรือน

-น้ำจากแหล่งน้ำต่าง ๆ จำนวนที่ไม่ได้ใช้ 74 ครัวเรือน จำนวนที่มีไม่เพียงพอ 147 ครัวเรือน

จำนวนที่มีเพียงพอตลอดทั้งปี 543 ครัวเรือน จำนวนที่ไม่พบข้อมูล 24 ครัวเรือน

-ซื้อน้ำถังน้ำขวดกิน จำนวนที่ไม่ได้ซื้อ 21 ครัวเรือน จำนวนที่ซื้อกิน 742 ครัวเรือน จำนวนที่ไม่พบข้อมูล

25 ครัวเรือน

2.2 ข้อมูลด้านการเกษตร

1) พื้นที่ทำกินทางการเกษตร

ครัวเรือนเป้าหมายอำเภอวาริชภูมิ ทั้งหมด 788 ครัวเรือน หนึ่งครัวเรือนอาจมีที่ทำกินอยู่หลายแปลง จำนวนที่ไม่มีพื้นที่ทางการเกษตรหรือไม่ได้ทำการเกษตร 144 ครัวเรือน คิดเป็นร้อยละ 18.27 จำนวนที่มีพื้นที่ทำกิน 629 ครัวเรือน และไม่ได้กรอกข้อมูล 15 ครัวเรือน พื้นที่ทำกินในอำเภอ สรุปเป็นภาพรวมอำเภอและแยกตามตำบลได้ดังนี้

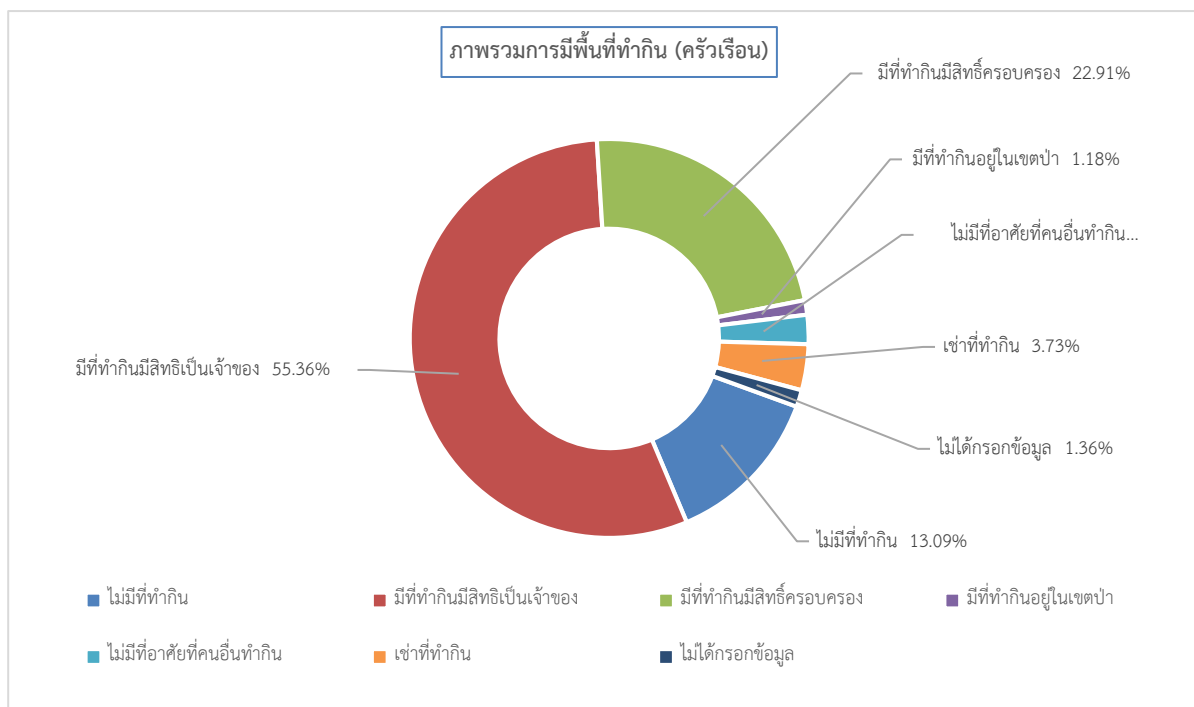

พื้นที่ทำกินแยกตามตำบล (ครัวเรือน)

	ไม่มีที่ทำกิน ทางการเกษตร/ไม่ ได้ทำการเกษตร	มีพื้นที่ทำกินเป็น ของตนเอง โดยมี เอกสารสิทธิ์แสดง ความเป็นเจ้าของ	มีพื้นที่ทำกินที่มี เอกสารแสดงสิทธิ์ แสดงการครอบ ครอง	มีพื้นที่ทำกินอยู่ ในเขตป่า (ป่าสง วนๆ/อุทยานฯ หรืออื่นๆ)	ไม่มีพื้นที่ทำกิน เป็นของตนเองแต่ อาศัยพื้นที่ของ บุคคลอื่นทำ โดย ไม่มีค่าเช่า	เช่าที่ทำกิน	มีพื้นที่ทำกินเป็น ของตนเอง แต่ไม่มี เอกสารสิทธิ์แสดง ความเป็นเจ้าของ	ไม่ได้กรอกข้อมูล
จังหวัด สกลนคร	1750	6763	3063	625	649	214	2	179
อำเภอวาริชภูมิ	144	609	252	13	26	41	0	15
ตำบล ศาบอ	50	204	122	4	9	12	0	4
ตำบล ค้อเขียว	13	87	50	3	7	3	0	0
ตำบล ปลาไหล	31	108	22	2	1	18	0	0
ตำบล วาริชภูมิ	37	133	40	3	7	8	0	10
ตำบล หนองลาด	13	77	18	1	2	0	0	1

2) ใช้แหล่งน้ำเพื่อการเกษตร

ครัวเรือนเป้าหมายมีพื้นที่ทำกิน 788 ครัวเรือน หนึ่งครัวเรือนอาจเข้าถึงแหล่งน้ำได้หลายทาง ครัวเรือนเป้าหมายในตำบลมีที่ทำกินเข้าถึงแหล่งน้ำได้ทุกครัวเรือน แหล่งน้ำเพื่อการเกษตรในอำเภวาริชภูมิ สรุปเป็นภาพรวมและแยกตามตำบลได้ดังนี้

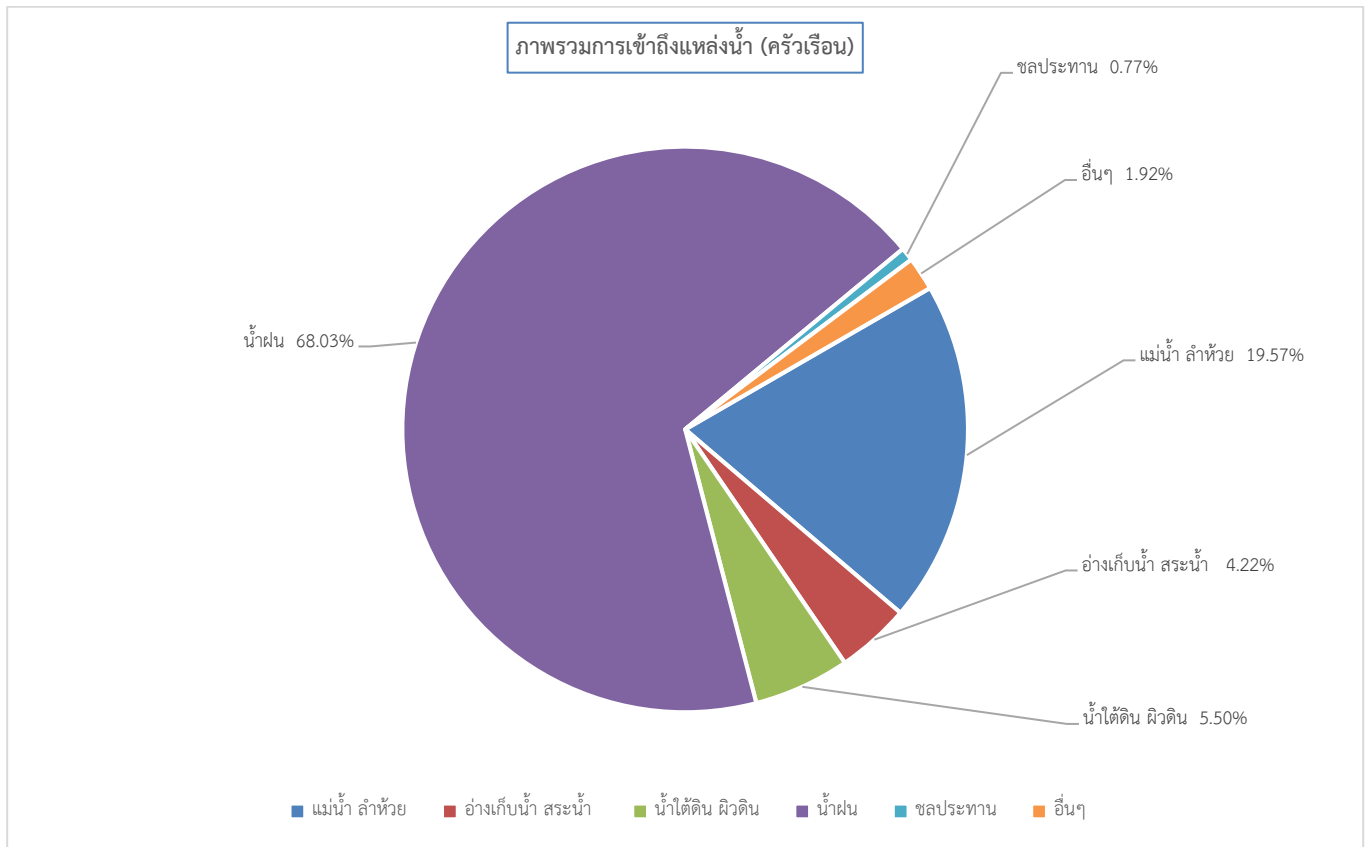

การเข้าถึงแหล่งน้ำแยกตามตำบล

	แม่น้ำ สายห้วย สาย เหมือง	อ่างเก็บน้ำ สระน้ำ หมู่บ้าน	น้ำใต้ดิน (บ่อน้ำผิวดิน น้ำบาดาล)	น้ำฝน	คลองชลประทาน	อื่น ๆ
จังหวัด สกลนคร	2122	501	980	6080	484	102
อำเภอวาริชภูมิ	153	33	43	532	6	15
ตำบล ศาปอ	83	3	12	160	2	12
ตำบล ค้อเขียว	8	3	13	85	0	0
ตำบล ปลาไหล	15	20	4	100	1	1
ตำบล วาริชภูมิ	36	5	8	115	2	2
ตำบลหนองลาด	11	2	6	72	1	0

3) ปัญหาเกี่ยวกับพื้นที่ทำกิน

ครัวเรือนเป้าหมายมีพื้นที่ทำกิน ทั้งหมด 788 ครัวเรือน หนึ่งครัวเรือนอาจเจอกับปัญหาหลายอย่าง จำนวนที่ไม่มีปัญหา 359 ครัวเรือน จำนวนที่มีปัญหาเกี่ยวกับที่ทำกิน 429 ครัวเรือน คิดเป็นร้อยละ 54.44 ไม่พบข้อมูล 0 คน ปัญหาเกี่ยวกับพื้นที่ทำกินในอำเภวาริชภูมิ สรุปเป็นภาพรวมและแยกตามตำบลได้ดังนี้

	ไม่มีปัญหา	น้ำเข้าไม่ถึง แปลง หรือมี น้ำไม่เพียงพอ ตลอดทั้งปี	ดินไม่อุดม สมบูรณ์ ทำให้ ผลผลิตไม่ดี	ไม่มีเอกสาร สิทธิ์ในที่ดิน	ที่ดินติดจานอง อยู่ในพื้นที่เสี่ยง ภัย เช่น อุทกภัย ดินถล่ม	เข้าถึงยาก (เช่น ถนนไม่ดี เข้าได้ บางฤดูกาล)	อื่น ๆ	
จังหวัด สกลนคร	4308	2579	1197	761	504	265	371	0
อำเภอวาริชภูมิ	359	198	124	25	55	2	37	0
ตำบล วาริชภูมิ	84	45	25	7	6	1	10	0
ตำบล ปลาไหล	73	34	18	2	14	0	4	0
ตำบล หนองลาด	36	24	34	3	9	0	6	0
ตำบล ศาปอ	100	85	38	8	22	1	16	0
ตำบล ค้อเขียว	66	10	9	5	4	0	1	0

2.3 การใช้เทคโนโลยีดิจิทัลของครัวเรือน

1) ใช้เทคโนโลยีดิจิทัลในการขอรับสวัสดิการของรัฐ

ครัวเรือนเป้าหมายอำเภอวาริชภูมิ ทั้งหมด 788 ครัวเรือน จำนวนที่ไม่พบข้อมูล 39 ครัวเรือน จำนวนที่ใช้เทคโนโลยี 366 ครัวเรือน จำนวนที่ไม่ใช้เทคโนโลยี 383 ครัวเรือน คิดเป็นร้อยละ 48.60 การใช้เทคโนโลยีขอรับสวัสดิการรัฐ สรุปภาพรวมอำเภอ และแยกตามตำบลได้ดังนี้

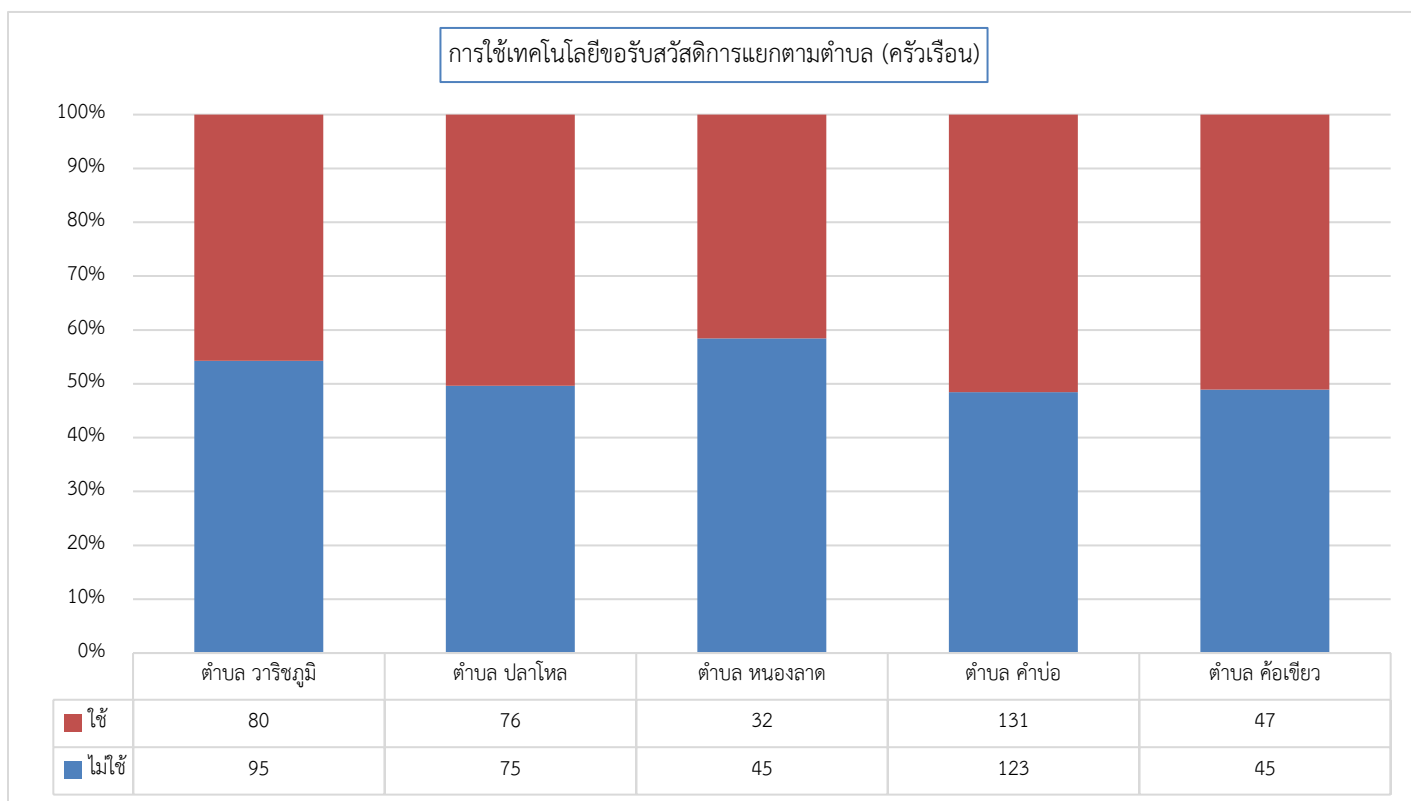
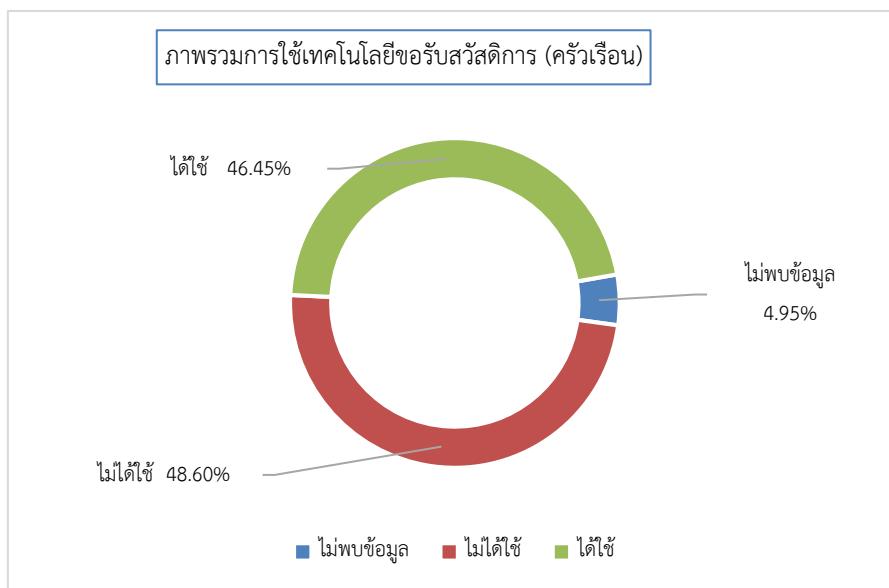

2) การใช้เทคโนโลยีดิจิทัลในการดำรงชีพและสร้างรายได้

ครัวเรือนเป้าหมายอำเภอวาริชภูมิ ทั้งหมด 788 ครัวเรือน จำนวนที่ไม่พบข้อมูล 35 ครัวเรือน จำนวนที่ได้ใช้ 315 ครัวเรือน จำนวนที่ไม่ได้ใช้ 438 ครัวเรือน คิดเป็นร้อยละ 55.58 การใช้เทคโนโลยีดำรงชีพ และสร้างรายได้ในอำเภอสรุปเป็นภาพรวมและแยกตามบ้านได้ดังนี้

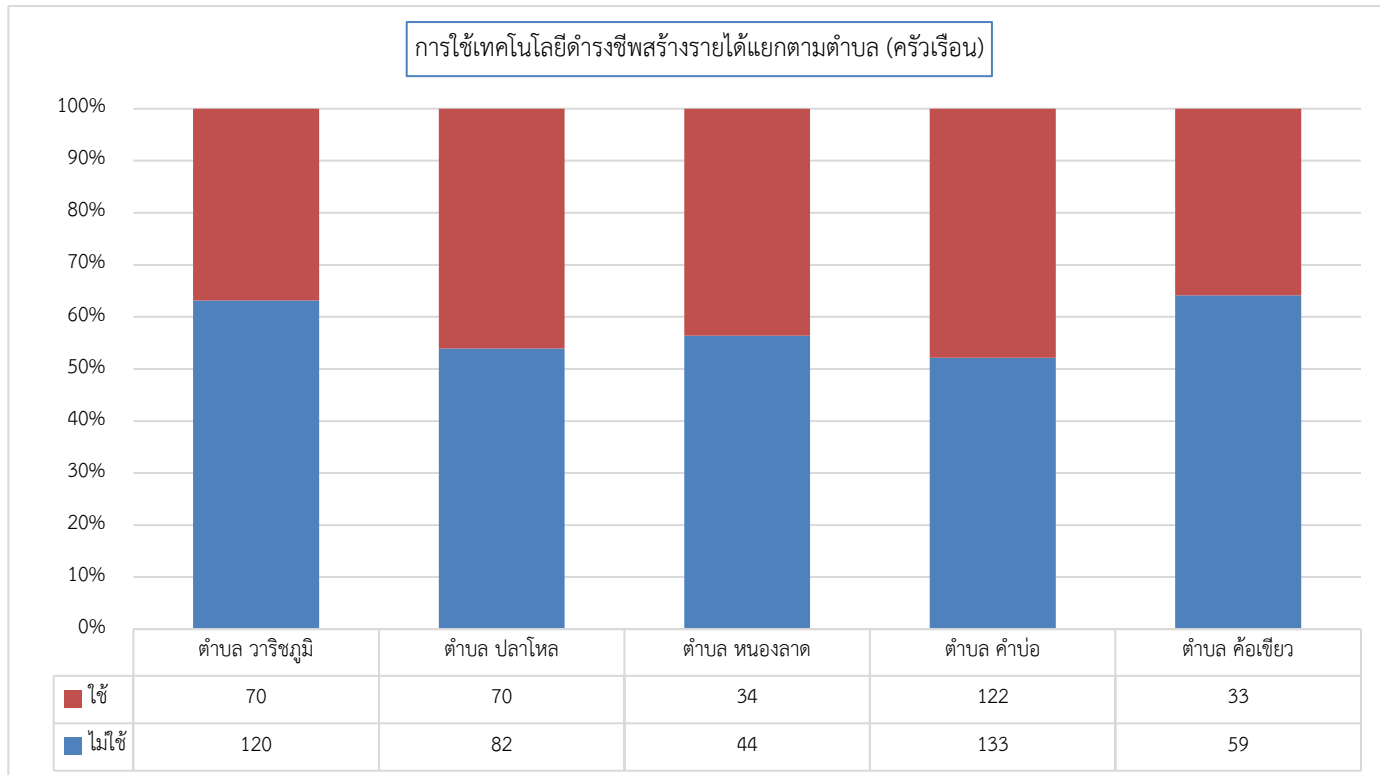
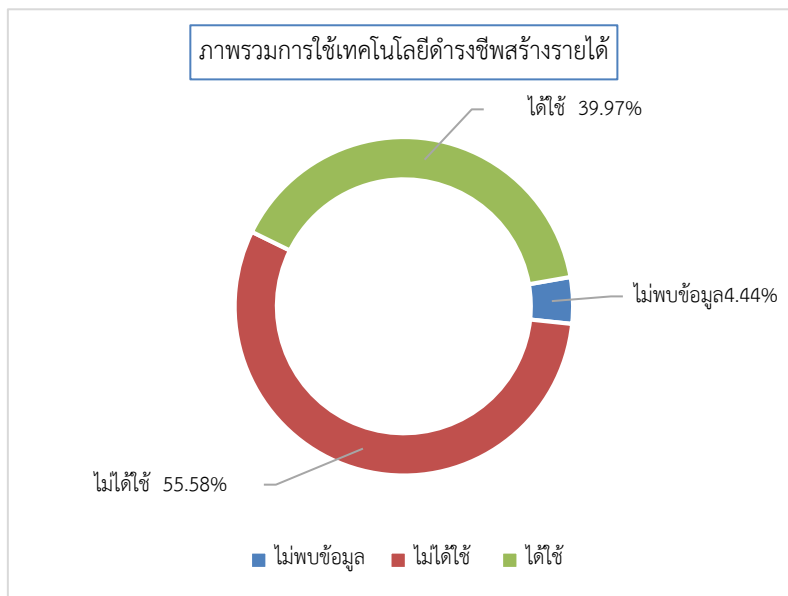

ตอนที่ 3 สภาพพื้นฐานทางเศรษฐกิจ (ทุนการเงิน)

3.1 รายได้และอาชีพ

1) รายได้จากภาคการเกษตร

ครัวเรือนเป้าหมายอำเภอวาริชภูมิ ทั้งหมด 788 ครัวเรือน หนึ่งครัวเรือนเพาะปลูกพืชหลายชนิด จำนวนไม่ได้เพาะปลูกพืชเกษตร 135 ครัวเรือน จำนวนไม่ได้กรอกข้อมูล 13 ครัวเรือน จำนวนที่เพาะปลูกพืชเกษตร 640 ครัวเรือน คิดเป็นร้อยละ 81.22 เฉลี่ยรายได้จากปลูกพืชเกษตรปีละ 25,533.21 บาท ใน รายได้จากภาคการเกษตรในอำเภอสรุปภาพรวมและแยกตามตำบลได้ดังนี้

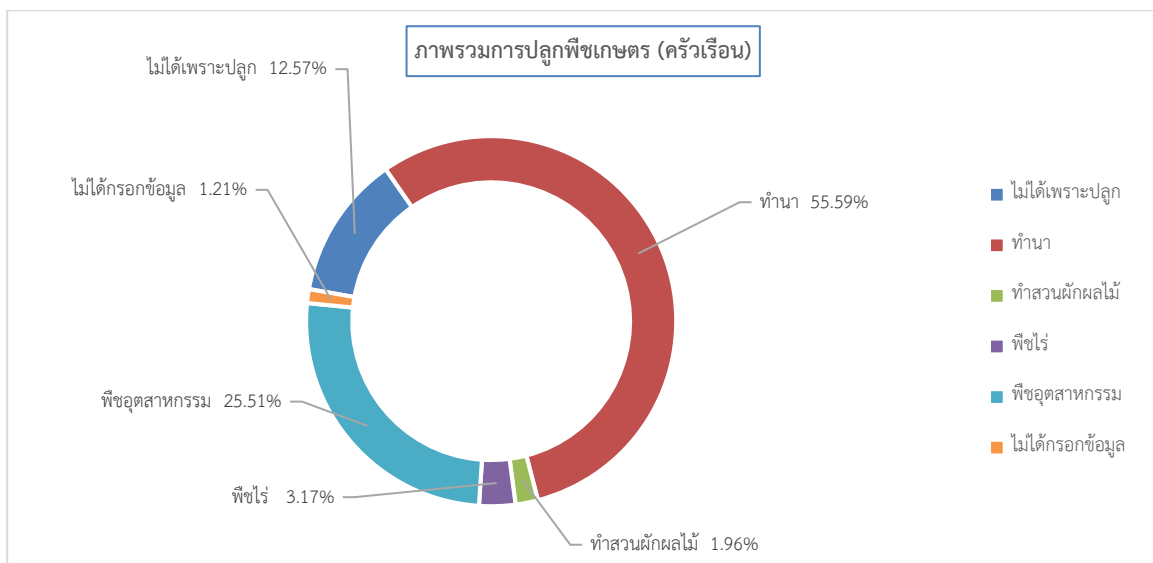

ตารางการปลูกพืชและรายได้แยกตามตำบล (ครัวเรือน)

	ไม่ได้เพาะปลูก พืชเกษตร	ทำนา	ทำสวนผัก/ผลไม้	พืชไร่ มันสำปะหลัง อ้อย ถั่วเหลือง ถั่ว อื่น ๆ พริก ฯลฯ	พืชอุตสาหกรรมอื่น ๆ ยางพารา ปาล์ม น้ำมัน	ไม่ได้กรอกข้อมูล
สกลนคร (9836)	1626	7546	364	1418	1367	267
อำเภอวาริชภูมิ (788)	135	597	21	34	274	13
ตำบล ศำบอ (259)	32	206	3	14	102	3
ตำบล ค้อเขียว (106)	14	80	5	5	43	1
ตำบล ปลาไหล (152)	33	110	2	10	23	1
ตำบล วาริชภูมิ (180)	48	126	6	5	50	3
ตำบล หนองลาด (91)	8	75	5	0	56	5
		22,988.00	1,440.00	nan	15,164.29	

2) รายได้จากปศุสัตว์

ครัวเรือนเป้าหมายอำเภอวาริชภูมิ ทั้งหมด 788 ครัวเรือน หนึ่งครัวเรือนเลี้ยงสัตว์หลายประเภท จำนวนครัวเรือนไม่ได้เลี้ยงสัตว์ 582 ครัวเรือน จำนวนไม่ได้กรอกข้อมูล 38 ครัวเรือน จำนวนเลี้ยงสัตว์ทั้งหมด 168 ครัวเรือน คิดเป็นร้อยละ 21.32 เฉลี่ยรายได้จากปศุสัตว์ปีละ 47,685.93 บาท รายได้จากปศุสัตว์ในอำเภอ สรุปภาพรวมและแยกตามตำบลได้ดังนี้

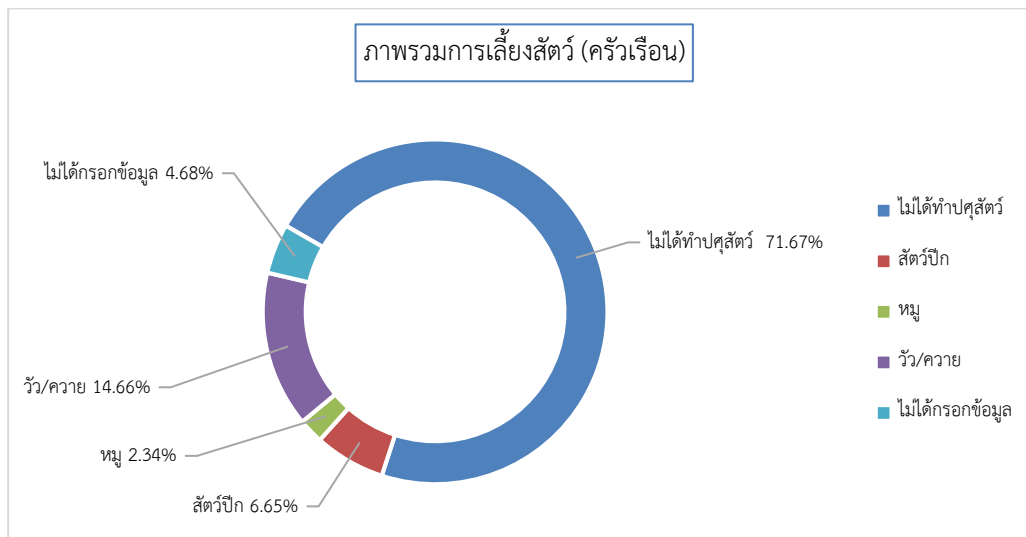

ตารางการเลี้ยงปศุสัตว์แยกตามตำบล (ครัวเรือน)

	ไม่ได้ทำปศุสัตว์	สัตว์ปีก	หมู	วัว/ควาย	ไม่ได้กรอกข้อมูล
สกลนคร (9836)	6229	776	180	2295	728
อำเภอวาริชภูมิ (788)	582	54	19	119	38
ตำบล ศาบอ (259)	180	17	4	44	18
ตำบล ค้อเขียว (106)	67	11	4	32	1
ตำบล ปลาไหล (152)	119	3	3	25	2
ตำบล วาริชภูมิ (180)	159	9	3	13	2
ตำบล หนองลาด (91)	57	14	5	5	15
		1,872.23	21,652.78	48,018.65	
		1,675.93	26,268.42	115,113.45	
		694.12	19,275.00	92,965.91	
		454.55	22,500.00	141,375.00	
		1,333.33	26,666.67	108,560.00	
		3,800.00	50,666.67	165,000.00	
		2,535.71	20,000.00	45,000.00	

3) การทำประมง

-ระบบยังไม่แสดงข้อมูล-

4) รายได้จากการส่งกลับที่ไปทำงานนอกพื้นที่อื่น

ครัวเรือนเป้าหมายอำเภอวาริชภูมิ ทั้งหมด 788 ครัวเรือน จำนวนที่ไม่กรอกข้อมูล 634 ครัวเรือน จำนวนที่ไม่มีรายได้สรุปภาพรวมและแยกตามตำบลได้ดังนี้

	ไม่มีรายได้จากการส่งกลับ	ต่ำกว่า 1,000 บาท	1,001-2,000 บาท	2,001-3,000 บาท	3,001-4,000 บาท	4,001-5,000 บาท	5,001-10,000 บาท	10,001-30,000 บาท	30,001-50,000 บาท	50,001 บาทขึ้นไป	ไม่กรอกข้อมูล
จังหวัด สกลนคร	169	40	219	378	360	126	576	436	76	68	7388
อำเภอวาริชภูมิ	22	6	17	28	23	10	36	12	0	0	634
วาริชภูมิ	0	1	4	6	4	3	12	0	0	0	150
ปลาไหล	0	0	0	2	5	0	3	4	0	0	138
หนองลาด	0	2	2	2	2	1	3	0	0	0	79
ตำบล	0	3	5	13	8	3	15	4	0	0	208
ศีลขี้เฒ	22	0	6	5	4	3	3	4	0	0	59

3.2 รายจ่าย

-ระบบยังไม่แสดงข้อมูล-

3.3 การออม

ครัวเรือนเป้าหมายอำเภอวาริชภูมิ ทั้งหมด 788 ครัวเรือน หนึ่งครัวเรือนอาจมีเงินการออมหลายประเภท จำนวนที่ไม่มีการออม 209 ครัวเรือน คิดเป็นร้อยละ 26.52 จำนวนที่ไม่ได้กรอกข้อมูล 41 ครัวเรือน จำนวนที่มีการออม 538 ครัวเรือน การออมในอำเภอสรุปภาพรวมและแยกตามตำบลได้ดังนี้

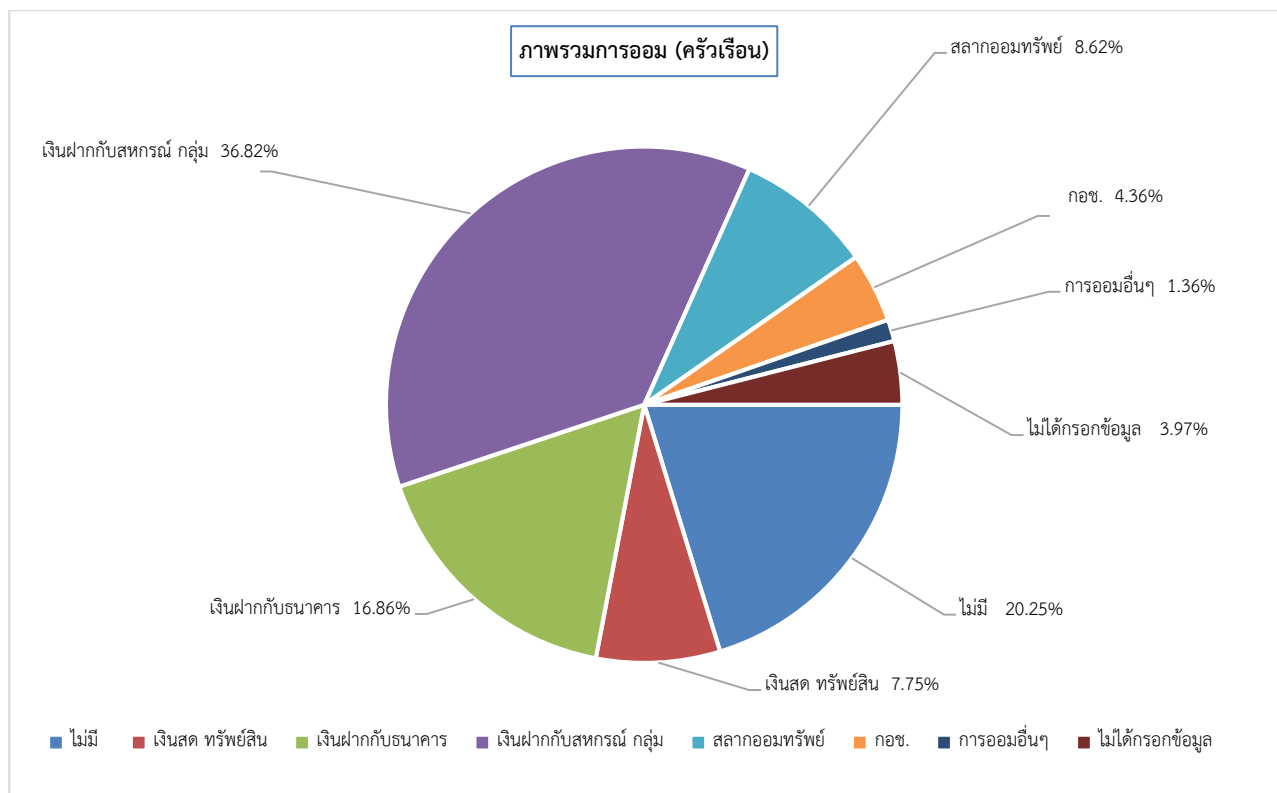

ตารางการออมแยกตามตำบล

	ไม่มี	เงินสด และ ทรัพย์สิน (เช่น ทอง)	เงินฝากกับสถาบัน การเงิน (ธนาคาร หน่วยประกันชีวิต)	เงินฝากกับ สหกรณ์ กลุ่มออม ทรัพย์ กองทุน ชุมชน กลุ่มสัจจะ กองทุนหมู่บ้าน	พันธบัตร/สลาก ออมทรัพย์ (ออมสิน ธกส. ฯลฯ)	กองทุนการออม แห่งชาติ (กอช.)	การออมอื่น ๆ (ระบบ) ระบบ	ไม่ได้กรอกข้อมูล
สกลนคร (9836)	2843	1726	2264	4132	425	397	427	239
อำเภอวาริชภูมิ (788)	209	80	174	380	89	45	14	41
ตำบล คำบ่อ (259)	54	36	108	146	20	15	5	6
ตำบล ค้อเวี้ยว (106)	28	6	13	59	14	9	1	1
ตำบล ปลาไหล (152)	49	16	13	93	6	6	3	1
ตำบล วาริชภูมิ (180)	67	10	16	29	43	1	4	32
ตำบล หนองลาด (91)	11	12	24	53	6	14	1	1

3.4 ข้อมูลหนี้สิน

ครัวเรือนเป้าหมายอำเภอวาริชภูมิ ทั้งหมด 788 ครัวเรือน หนึ่งครัวเรือนอาจมีหนี้สินจากหลายแหล่ง จำนวนที่ไม่มีหนี้สิน 216 ครัวเรือน จำนวนที่ไม่ได้กรอกข้อมูล 16 ครัวเรือน จำนวนที่มีหนี้สิน 556 ครัวเรือน คิดเป็นร้อยละ 70.56 ค่าเฉลี่ยหนี้สินต่อครัวเรือน 164,331.31 บาท การมีหนี้สินในอำเภอ สรุปลงเป็นภาพรวมและแยกตามตำบลได้ดังนี้

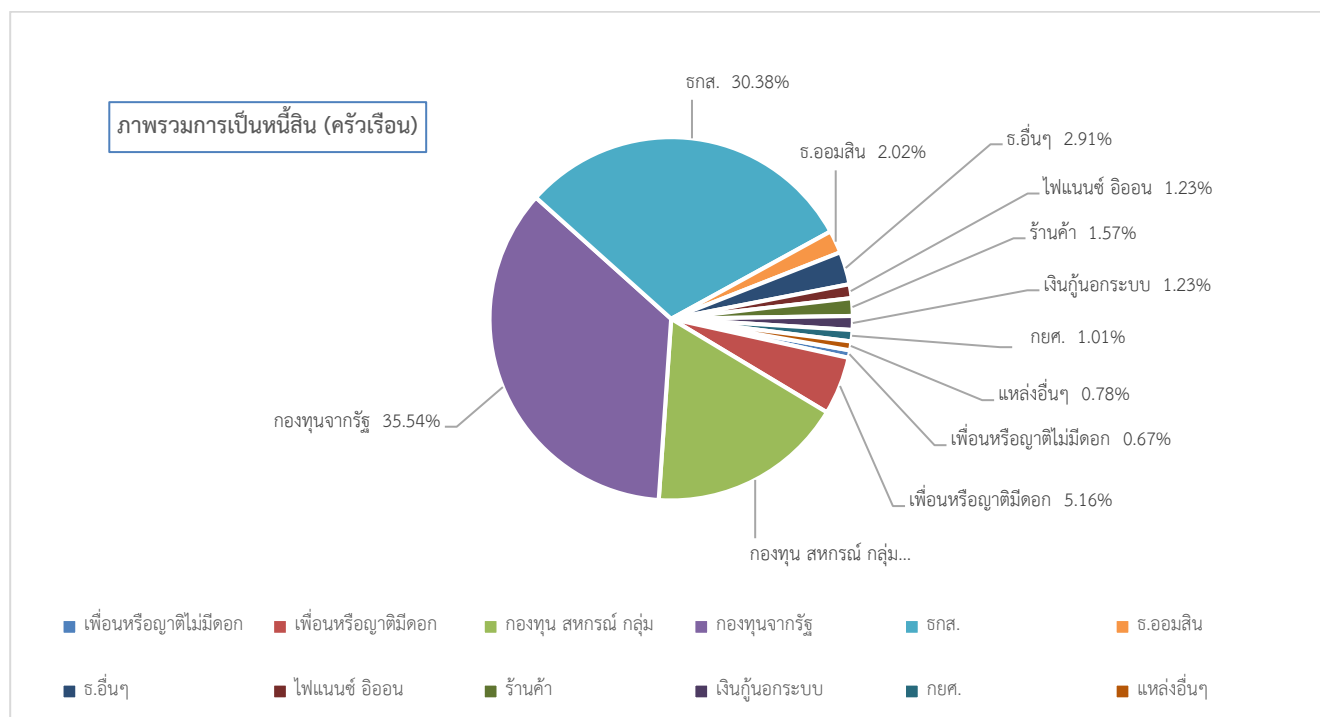

	ไม่มี	ญาติ/ เพื่อน/ เพื่อนบ้าน (ไม่มีค่า ตอบแทน อื่นใด)	ญาติ/ เพื่อน/ เพื่อน บ้าน(อัตรา ดอกเบี้ยต่ำ กว่าร้อยละ 15 ต่อปี)	กองทุนการ เงินของ ชุมชน (สหกรณ์ กลุ่ม ออมทรัพย์ และกลุ่ม กองทุน)	กองทุนการ เงินที่รัฐ สนับสนุน (กองทุน หมู่บ้าน/ กองทุนเงิน ล้าน/ โครงการ แก้ไข ปัญหา ความ ยากจน (กขคจ.))	ธนาคารเพื่อ การเกษตร และสหกรณ์	ธนาคารอ มสินี	ธนาคาร พาณิชย์อื่น ๆ (เช่น กสิกร ไทยพาณิชย์ กรุงไทย ธอส. ฯลฯ)	สถาบันการ เงินเอกชน (ไฟแนนซ์ , อีออน, เงิน ดีดล้อ)	ร้านค้า อุปโภค บริโภค และ บริการ ปัจจัยการ ผลิต (ปุ๋ย ยา ฯลฯ)	เงินกู้นอก ระบบ (อัตรา ดอกเบี้ย เกินกว่า ร้อยละ 15 ต่อปี)	กองทุนกู้ยืม เพื่อการ ศึกษา	แหล่งอื่น ๆ	ไม่ได้ กรอก ข้อมูล
สกลนคร (9836)	3198	163 90,029.45	515 84,121.01	1364 97,050.35	3717 52,756.54	3320 202,372.20	308 223,193.18	198 528,953.38	309 186,018.36	231 13,364.46	148 9,347.30	250 105,020.47	68 114,195.00	142
อำเภอ วาริชภูมิ (788)	216	6 63,166.67	46 59,521.74	156 153,314.10	317 88,684.54	271 213,936.51	18 467,500.00	26 546,192.31	11 149,509.09	14 31,792.86	11 9,818.18	9 83,111.11	7 105,428.57	16
ตำบล คำบ่อ (259)	54	6 34,833.33	13 22,000.00	69 143,188.41	113 97,818.58	71 208,899.89	5 400,000.00	9 693,444.44	2 306,500.00	0 inf	7 10,714.29	1 100,000.00	1 500,000.00	4
ตำบล คำเขี้ยว (106)	16	0 nan	4 180,000.00	18 49,000.00	51 34,303.92	69 211,100.01	4 263,750.00	5 286,000.00	6 96,666.67	0 nan	1 15,000.00	1 88,000.00	1 0.00	0
ตำบล ปลาไหล (152)	45	0 nan	19 72,210.53	35 54,885.71	76 28,697.37	75 179,666.67	3 250,000.00	1 1,000,000.00	3 146,000.00	9 7,388.89	1 12,000.00	5 88,000.00	2 19,000.00	0
ตำบล วาริชภูมิ (180)	85	0 inf	2 75,000.00	28 177,642.86	42 263,142.86	1 7,294,000.00	4 970,000.00	6 893,333.33	0 inf	2 177,500.00	1 3,000.00	0 nan	1 140,000.00	11
ตำบล หนอง ลาด (91)	16	0 nan	8 26,250.00	6 1,043,333.33	35 59,342.86	55 142,000.00	2 365,000.00	5 34,000.00	0 nan	3 5,366.67	1 3,000.00	2 60,000.00	2 30,000.00	1

3.5 ทรัพย์สินเพื่อการประกอบอาชีพ –ระบบยังไม่แสดงข้อมูล-

ตอนที่ 4 ทรัพยากรธรรมชาติและภัยพิบัติต่าง ๆ (ทุนทรัพยากรธรรมชาติ)

4.1 การใช้ประโยชน์จากธรรมชาติ

1) ใช้ประโยชน์จากธรรมชาติเพื่อยังชีพ

ครัวเรือนเป้าหมายอำเภอวาริชภูมิ ทั้งหมด 788 ครัวเรือน ไม่กรอกข้อมูล 52 ครัวเรือน จำนวนที่ไม่ได้ใช้ธรรมชาติเพื่อยังชีพ 195 ครัวเรือน คิดเป็นร้อยละ 24.75 จำนวนที่ใช้ธรรมชาติเพื่อยังชีพ 541 ครัวเรือน คิดเป็นร้อยละ 68.65 การใช้ประโยชน์จากธรรมชาติในอำเภอสรุปแยกตามตำบลได้ดังนี้

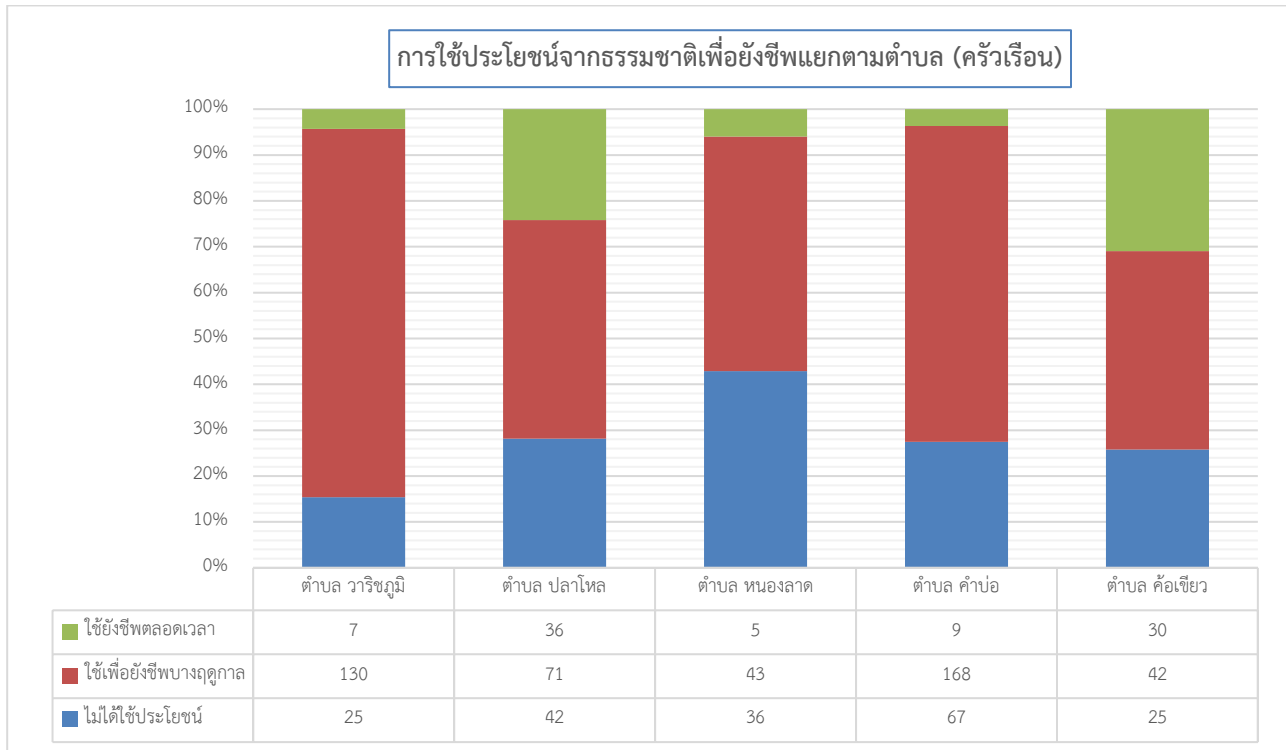

2) ใช้ประโยชน์จากธรรมชาติเพื่อสร้างรายได้

ครัวเรือนเป้าหมายอำเภอวาริชภูมิ ทั้งหมด 788 ครัวเรือน ไม่กรอกข้อมูล 47 ครัวเรือน จำนวนที่ไม่ได้ใช้ธรรมชาติเพื่อสร้างรายได้ 276 ครัวเรือน คิดเป็นร้อยละ 35.03 จำนวนที่ใช้ธรรมชาติเพื่อสร้างรายได้ 418 ครัวเรือน คิดเป็นร้อยละ 59.01 การ
ใช้ประโยชน์จากธรรมชาติในอำเภอสรุปแยกตามตำบลได้ดังนี้

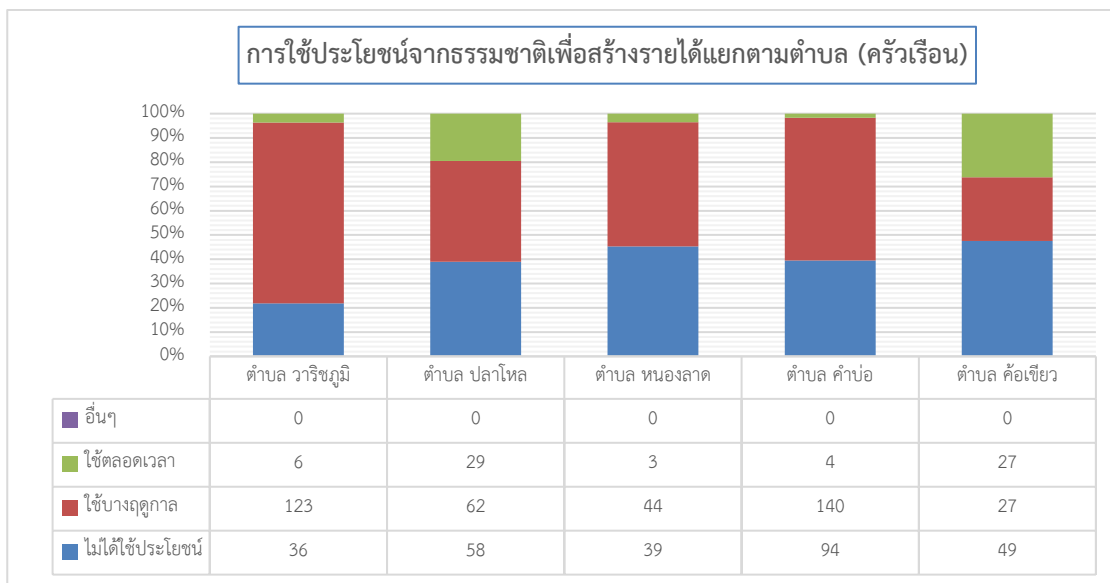

4.2 ภัยพิบัติ

1) ภัยพิบัติที่มีผลต่อบ้านพักอาศัย

ครัวเรือนเป้าหมายอำเภอวาริชภูมิ ทั้งหมด 788 ครัวเรือน จำนวนที่ไม่มีภัยพิบัติต่อบ้านพัก 712 ครัวเรือน จำนวนที่มีภัยพิบัติต่อบ้านพัก 76 ครัวเรือน คิดเป็นร้อยละ 9.64 ประเภทภัยพิบัติที่พบคือ (1) อุทกภัย 19 ครัวเรือน (2) ดินโคลนถล่ม 1 ครัวเรือน (3) วาดภัย 16 ครัวเรือน (4) อัคคีภัย 1 ครัวเรือน (5) ภัยแล้ง 37 ครัวเรือน (6) แมลงสัตว์ศัตรูพืช 2 ครัวเรือน ซึ่งมีรายละเอียดแยกตามตำบลดังนี้

(1) ประเภทของภัยพิบัติ

	อุทกภัย	ดินโคลน ถล่ม	วาดภัย	อัคคีภัย	ภัยจากสาร เคมีและวัตถุ อันตราย	ภัยแล้ง	ไฟจากไฟ ป่าและ หมอกควัน	ภัยโรค ระบาดใน มนุษย์	ภัยจาก แมลง สัตว์ ศัตรูพืช ระบาด	ภัยโรค ระบาดสัตว์ และสัตว์น้ำ	ภัยจาก สถานการณ์ ความไม่สงบ (ภัยจากมนุษย์)
สกลนคร	1158	15	349	16	7	991	31	263	129	27	0
อำเภอวาริชภูมิ	19	1	16	1	0	37	0	0	2	0	0
ตำบลคำบ่อ	3	1	15	1	0	2	0	0	1	0	0
ตำบลค้อเขียว	0	0	0	0	0	0	0	0	0	0	0
ตำบลปลาโหล	7	0	0	0	0	0	0	0	0	0	0
ตำบลวาริชภูมิ	3	0	0	0	0	12	0	0	1	0	0
ตำบลหนองลาด	6	0	1	0	0	23	0	0	0	0	0

(2) ความถี่การประสบภัยพิบัติ

	อุทกภัย	ดินโคลน ถล่ม	วาตภัย	อัคคีภัย	ภัยจากสาร เคมีและวัตถุ อันตราย	ภัยแล้ง	ไฟจากไฟ ป่าและ หมอกควัน	ภัยโรค ระบาดใน มนุษย์	ภัยจาก แมลง สัตว์ ศัตรูพืช ระบาด	ภัยโรค ระบาดสัตว์ และสัตว์น้ำ	ภัยจาก สถานการณ์ ความไม่สงบ (ภัยจากมนุษย์)
จังหวัดสกลนคร	873 / 267 15 / 3	12 / 2 1 / 0	269 / 68 9 / 3	14 / 2 0 / 0	6 / 1 0 / 0	473 / 410	21 / 4 6 / 0	258 / 2 2 / 1	59 / 19 49 / 2	19 / 8 0 / 0	0 / 0 0 / 0
อำเภอวาริชภูมิ	18 / 1 0 / 0	1 / 0 0 / 0	9 / 1 6 / 0	1 / 0 0 / 0	0 / 0 0 / 0	5 / 21 11 / 0	0 / 0 0 / 0	0 / 0 0 / 0	1 / 1 0 / 0	0 / 0 0 / 0	0 / 0 0 / 0
ตำบล วาริชภูมิ	3 / 0 0 / 0	0 / 0 0 / 0	0 / 0 0 / 0	0 / 0 0 / 0	0 / 0 0 / 0	0 / 1 11 / 0	0 / 0 0 / 0	0 / 0 0 / 0	1 / 0 0 / 0	0 / 0 0 / 0	0 / 0 0 / 0
ตำบล ปลาไหล	7 / 0 0 / 0	0 / 0 0 / 0	0 / 0 0 / 0	0 / 0 0 / 0	0 / 0 0 / 0	0 / 0 0 / 0	0 / 0 0 / 0	0 / 0 0 / 0	0 / 0 0 / 0	0 / 0 0 / 0	0 / 0 0 / 0
ตำบล หนอง ลาด	5 / 1 0 / 0	0 / 0 0 / 0	1 / 0 0 / 0	0 / 0 0 / 0	0 / 0 0 / 0	4 / 19 0 / 0	0 / 0 0 / 0	0 / 0 0 / 0	0 / 0 0 / 0	0 / 0 0 / 0	0 / 0 0 / 0
ตำบล ศำบอ	3 / 0 0 / 0	1 / 0 0 / 0	8 / 1 6 / 0	1 / 0 0 / 0	0 / 0 0 / 0	1 / 1 0 / 0	0 / 0 0 / 0	0 / 0 0 / 0	0 / 1 0 / 0	0 / 0 0 / 0	0 / 0 0 / 0
ตำบล ค้อเขียว	0 / 0 0 / 0	0 / 0 0 / 0	0 / 0 0 / 0	0 / 0 0 / 0	0 / 0 0 / 0	0 / 0 0 / 0	0 / 0 0 / 0	0 / 0 0 / 0	0 / 0 0 / 0	0 / 0 0 / 0	0 / 0 0 / 0

(3) การรับมือกับภัยพิบัติ

	อุทกภัย	ดินโคลน ถล่ม	วาตภัย	อัคคีภัย	ภัยจากสาร เคมีและวัตถุ อันตราย	ภัยแล้ง	ไฟจากไฟ ป่าและ หมอกควัน	ภัยโรค ระบาดใน มนุษย์	ภัยจาก แมลง สัตว์ ศัตรูพืช ระบาด	ภัยโรค ระบาดสัตว์ และสัตว์น้ำ	ภัยจาก สถานการณ์ ความไม่สงบ (ภัยจากมนุษย์)
จังหวัดสกลนคร	32 / 906 22 / 150	1 / 6 0 / 3	13 / 294 2 / 15	2 / 11 0 / 1	1 / 5 0 / 0	25 / 879 20 / 14	7 / 13 1 / 2	2 / 237 4 / 10	18 / 99 1 / 2	0 / 25 0 / 0	0 / 0 0 / 0
อำเภอวาริชภูมิ	3 / 15 1 / 0	0 / 1 0 / 0	0 / 14 1 / 1	0 / 1 0 / 0	0 / 0 0 / 0	2 / 25 0 / 0	0 / 0 0 / 0	0 / 0 0 / 0	2 / 0 0 / 0	0 / 0 0 / 0	0 / 0 0 / 0
ตำบล วาริชภูมิ	3 / 0 0 / 0	0 / 0 0 / 0	0 / 0 0 / 0	0 / 0 0 / 0	0 / 0 0 / 0	2 / 0 0 / 0	0 / 0 0 / 0	0 / 0 0 / 0	1 / 0 0 / 0	0 / 0 0 / 0	0 / 0 0 / 0
ตำบล ปลาไหล	0 / 7 0 / 0	0 / 0 0 / 0	0 / 0 0 / 0	0 / 0 0 / 0	0 / 0 0 / 0	0 / 0 0 / 0	0 / 0 0 / 0	0 / 0 0 / 0	0 / 0 0 / 0	0 / 0 0 / 0	0 / 0 0 / 0
ตำบล หนอง ลาด	0 / 5 1 / 0	0 / 0 0 / 0	0 / 1 0 / 0	0 / 0 0 / 0	0 / 0 0 / 0	0 / 23 0 / 0	0 / 0 0 / 0	0 / 0 0 / 0	0 / 0 0 / 0	0 / 0 0 / 0	0 / 0 0 / 0
ตำบล ศำบอ	0 / 3 0 / 0	0 / 1 0 / 0	0 / 13 1 / 1	0 / 1 0 / 0	0 / 0 0 / 0	0 / 2 0 / 0	0 / 0 0 / 0	0 / 0 0 / 0	1 / 0 0 / 0	0 / 0 0 / 0	0 / 0 0 / 0
ตำบล ค้อเขียว	0 / 0 0 / 0	0 / 0 0 / 0	0 / 0 0 / 0	0 / 0 0 / 0	0 / 0 0 / 0	0 / 0 0 / 0	0 / 0 0 / 0	0 / 0 0 / 0	0 / 0 0 / 0	0 / 0 0 / 0	0 / 0 0 / 0

2) ภัยพิบัติที่มีผลต่อที่ทำกิน

-ระบบยังไม่แสดงผล-

ส่วนที่ 5 การเกิดกลุ่มและระบบรองรับทางสังคม (ทุนทางสังคม)

5.1 กลุ่มกิจกรรมในชุมชน

ครัวเรือนเป้าหมายอำเภอวาริชภูมิ ทั้งหมด 788 ครัวเรือน หนึ่งครัวเรือนอาจเข้าร่วมหลายกลุ่มในอำเภอสรุปเป็นภาพรวมและแยกตามตำบลได้ดังนี้

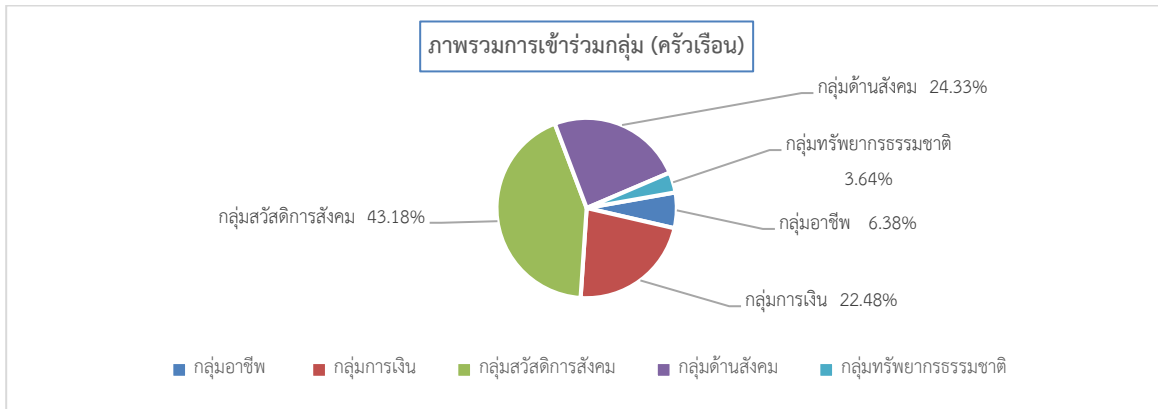

ครัวเรือนที่เป็นสมาชิกแต่ละกลุ่มทางสังคม (ครัวเรือน)

	กลุ่มอาชีพ/การผลิต/แปรรูป(เช่น กลุ่มเมล็ดพันธุ์)	กลุ่มการเงิน (เช่น กองทุน กลุ่มออมทรัพย์)	กลุ่มสวัสดิการสังคม (เช่น กลุ่มฌาปนกิจ กองทุนสวัสดิการชุมชน)	กลุ่มด้านสังคม (เช่น กลุ่มเยาวชน กลุ่มผู้สูงอายุ สตรี/แม่บ้าน กลุ่มศาสนา)	กลุ่มทรัพยากรธรรมชาติ (เช่น กลุ่มอนุรักษ์ ผู้ใช้น้ำ)	กลุ่มอื่น ๆ
จังหวัด สกลนคร	951	3633	7887	3647	981	43
อำเภอวาริชภูมิ	86	303	582	328	49	5
ตำบล ศาบอ	21	95	196	91	12	0
ตำบล ค้อเขียว	12	64	73	49	18	3
ตำบล ปลาไหล	22	75	112	74	8	0
ตำบล วาริชภูมิ	17	23	127	64	6	2
ตำบลหนองลาด	14	46	74	50	5	0

ระดับการพึ่งพากลุ่มกรณีที่ได้รับเดือดร้อน (ครัวเรือน)

	กลุ่มอาชีพ/การผลิต/แปรรูป(เช่น กลุ่มเมล็ดพันธุ์)	กลุ่มการเงิน (เช่น กองทุน กลุ่มออมทรัพย์)	กลุ่มสวัสดิการสังคม (เช่น กลุ่มฌาปนกิจ กองทุนสวัสดิการชุมชน)	กลุ่มด้านสังคม (เช่น กลุ่มเยาวชน กลุ่มผู้สูงอายุ กลุ่มสตรี/แม่บ้าน กลุ่มศาสนา)	กลุ่มอื่น ๆ (เช่น กลุ่มอนุรักษ์ กลุ่มผู้ใช้น้ำ)
จังหวัด สกลนคร	577/331/13	2398/1123/26	5476/2117/3	2276/1239/3	604/321/3
อำเภอวาริชภูมิ	52/27/0	198/83/2	359/183/0	191/114/0	29/15/0
ตำบล วาริชภูมิ	5/9/0	10/11/0	63/47/0	17/39/0	2/2/0
ตำบล ปลาไหล	18/4/0	56/19/0	60/51/0	41/33/0	5/2/0
ตำบล หนองลาด	6/5/0	29/10/1	50/16/0	32/9/0	3/1/0
ตำบล ศาบอ	16/5/0	66/17/1	144/40/0	73/14/0	8/4/0
ตำบล ค้อเขียว	7/4/0	37/26/0	42/29/0	28/19/0	11/6/0

5.2 การช่วยเหลือกันในชุมชน

ครัวเรือนเป้าหมายอำเภอวาริชภูมิ ทั้งหมด 788 ครัวเรือน จำนวนที่ไม่มีการช่วยเหลือ 23 ครัวเรือน
กรอกข้อมูล 18 ครัวเรือน จำนวนที่มีการช่วยเหลือกัน 747 ครัวเรือน สรุปเป็นภาพรวมและแยกตำบลตามได้ดังนี้

ไม่

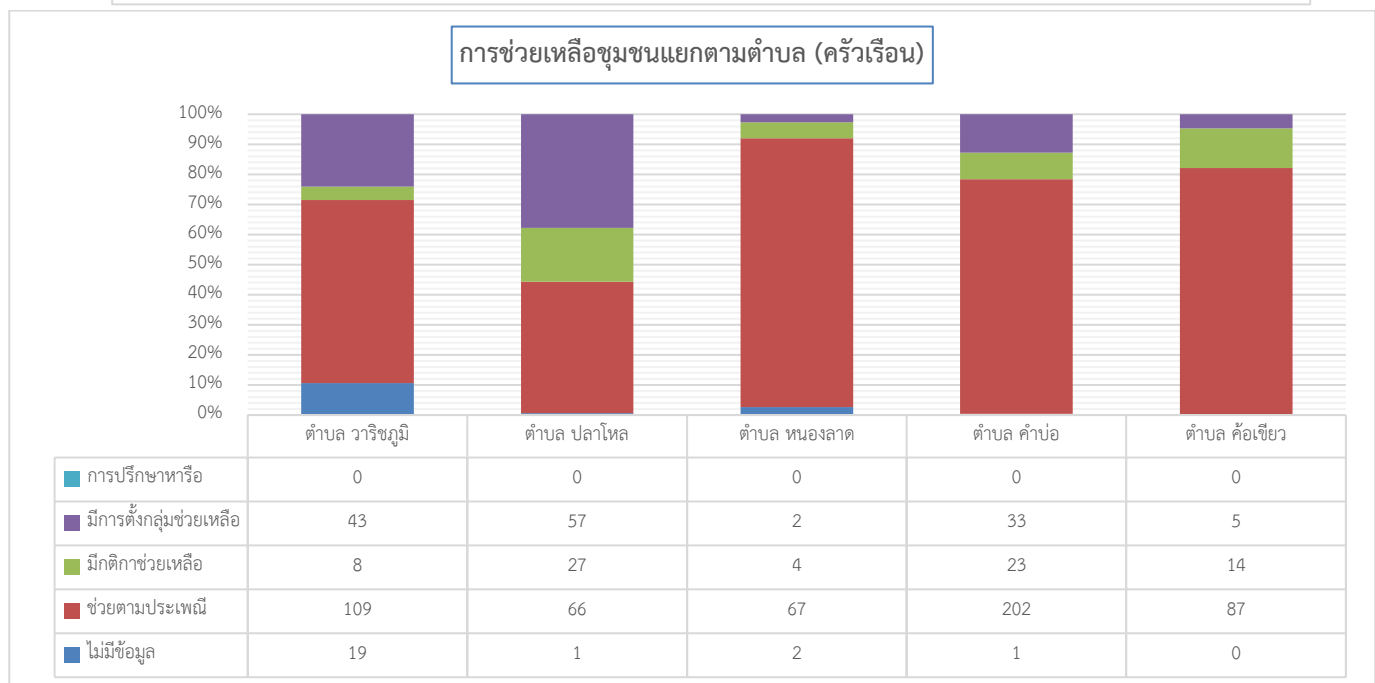
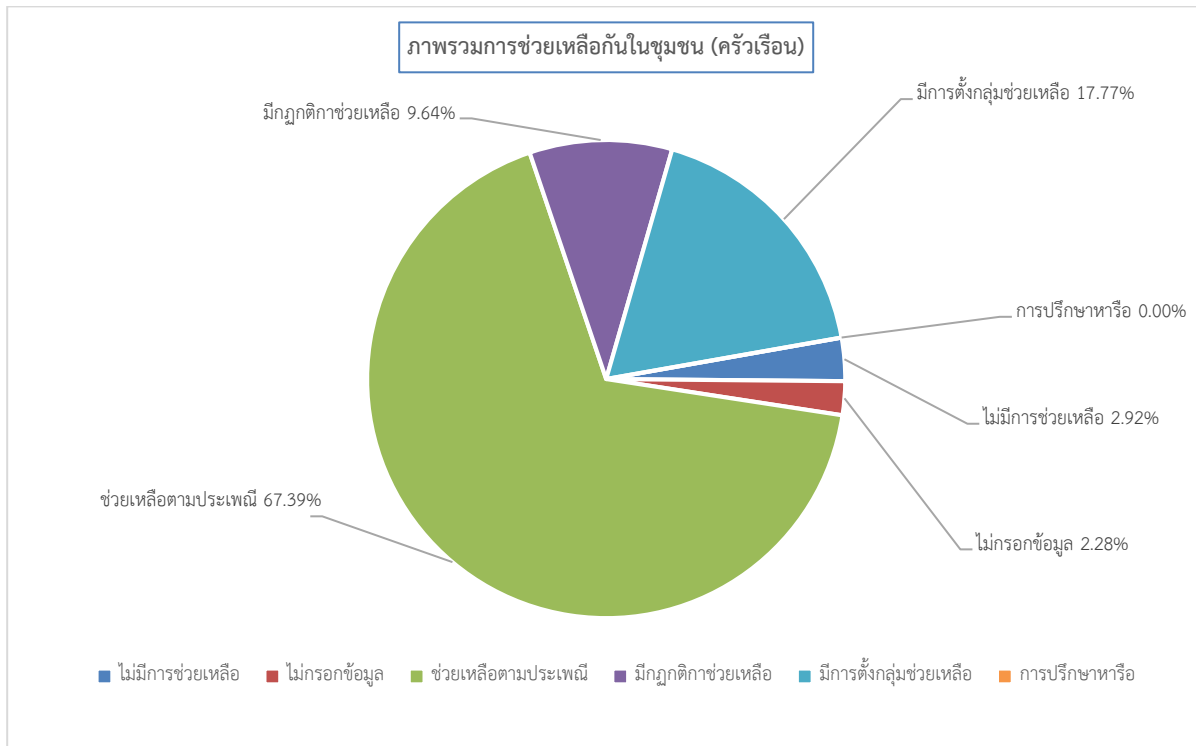

5.3 กฎระเบียบกติกการอยู่ร่วมกัน

ครัวเรือนเป้าหมายอำเภอวาริชภูมิ ทั้งหมด 788 ครัวเรือน จำนวนที่ไม่มีการกำหนดกติกา 52 ครัวเรือน ไม่ได้กรอกข้อมูล 20 ครัวเรือน จำนวนที่มีแนวทางกติกา 716 ครัวเรือน คิดเป็นร้อยละ 90.86 สรุปเป็นภาพรวมและแยกตาม ตำบลได้ดังนี้

