

สรุปข้อมูลทุน 5 มิติ จากแบบสอบถาม ระดับอำเภอ อำเภอคำตากล้า จังหวัดสกลนคร

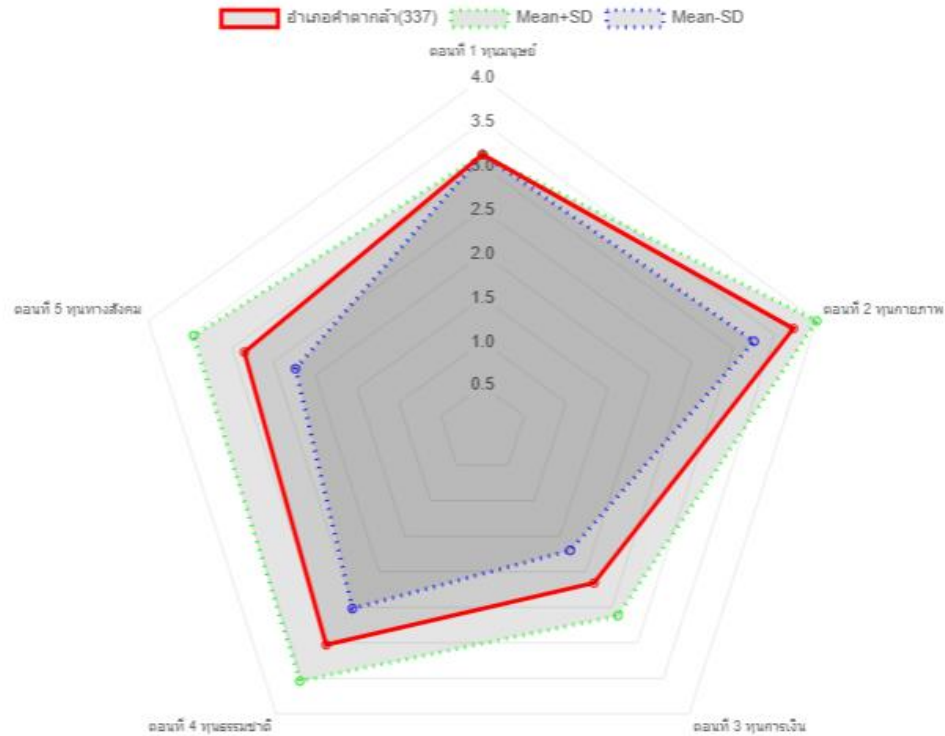

โครงการวิจัย : การแก้ไขปัญหาค่าความยากจนแบบเบ็ดเสร็จและแม่นยำในจังหวัดสกลนคร ปี 2563

มหาวิทยาลัยราชภัฏสกลนคร สถาบันวิจัยและพัฒนา

ข้อมูลยังไม่เสร็จสมบูรณ์ (เม.ย.64)

สรุปข้อมูลทุน 5 มิติ จากแบบสอบถาม อำเภอคำตากล้า จังหวัดสกลนคร

1. ผลการดำเนินการจัดเก็บข้อมูล

เป้าหมายและการจัดเก็บข้อมูล

ครัวเรือนเป้าหมายอำเภอคำตากล้า (TPMAP) จำนวน 360 ครัวเรือน จัดเก็บข้อมูลได้ 337 ครัวเรือน ร้อยละ 93.61 เก็บข้อมูลไม่ได้ 23 ครัวเรือน มีจำนวนคนจนในเป้าหมายขอความพึงพิง 2 ครัวเรือนและจำนวนคนจนนอกเป้าหมายขอความพึงพิง 4 ครัวเรือน มีรายละเอียดดังตารางต่อไปนี้

ชื่อตำบล	จำนวนครัวเรือนเป้าหมาย	จำนวนที่จัดเก็บได้	จำนวนคนจนนอกเป้าหมาย
คำตากล้า	3	3	0
เทศบาลตำบลคำตากล้า	2	2	0
หนองบัวลิม	177	168	0
นาแต่	46	45	6
แพด	132	119	0
รวม	360	337	6

ตารางการจัดเก็บข้อมูลอำเภอคำตากล้า

ผลการวิเคราะห์ข้อมูลเบื้องต้น

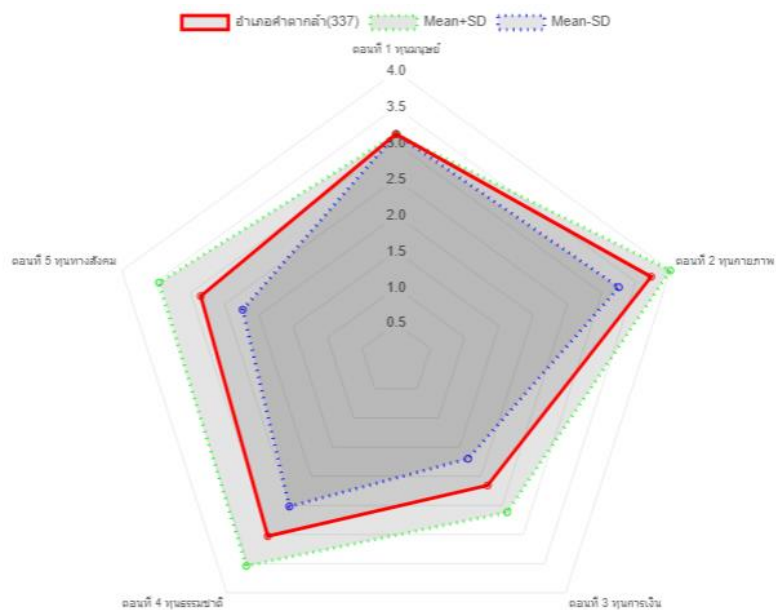

ตอนที่ 1 ข้อมูลสมาชิกและครัวเรือน (ทุนด้านมนุษย์)

1.1 ครัวเรือนและจำนวนประชากร

อำเภอคำตากล้า เก็บข้อมูลได้ทั้งหมด 337 ครัวเรือน จำนวนประชากรทั้งหมด 1,577 คน เฉลี่ยจำนวนสมาชิกต่อครัวเรือน 5 คน แบ่งเป็นเพศชาย 797 คน คิดเป็นร้อยละ 50.54 เพศหญิง 779 คน คิดเป็นร้อยละ 49.40 ไม่พบข้อมูล 1 คน ประชากรครัวเรือนเป้าหมายอำเภอคำตากล้า สรุปรวมและแยกตามตำบลได้ดังนี้

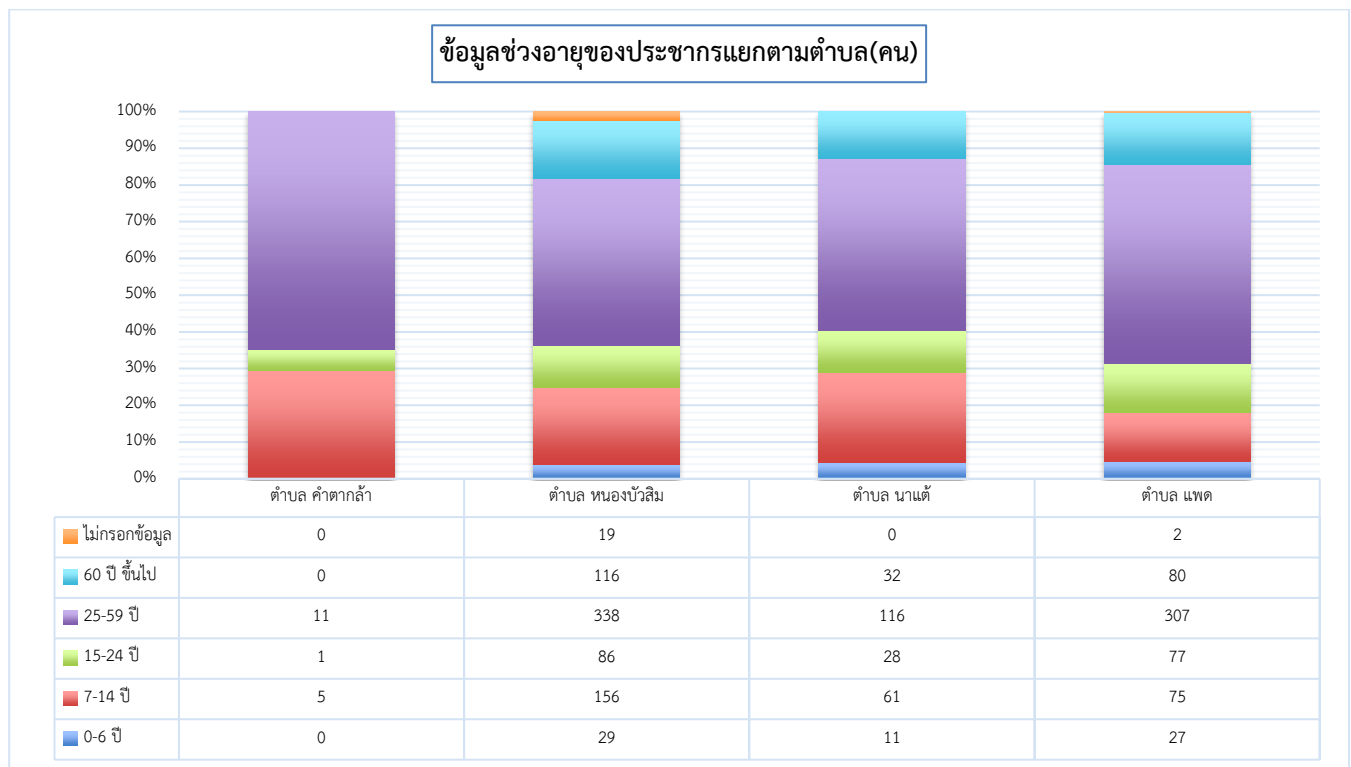
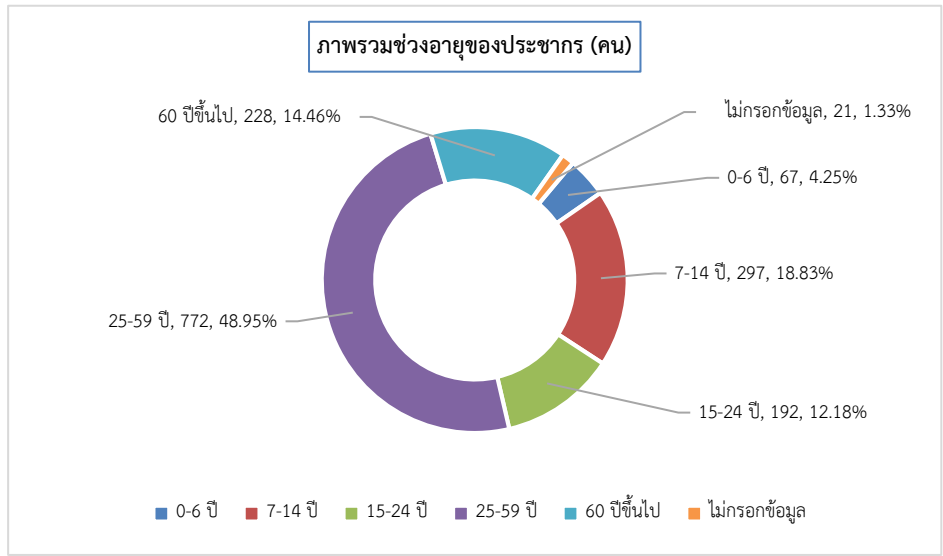

1.2 ข้อมูลสุขภาพของสมาชิกในครัวเรือน

ประชากรครัวเรือนเป้าหมายอำเภอคำตากล้า ทั้งหมด 1,577 คน หนึ่งคนอาจมีปัญหาสุขภาพหลายด้าน จำนวนสุขภาพปกติ 1,435 คน ร้อยละ 91.00 จำนวนที่มีปัญหาด้านสุขภาพจำนวน 139 คน คิดเป็นร้อยละ 8.81 แบ่งเป็น

- 1) ป่วยเรื้อรังที่ไม่ติดเตียง เช่น เบาหวาน หัวใจจำนวน 112 คน ร้อยละ 7.10
- 2) พิกการพึ่งตัวเองได้จำนวน 21 คน ร้อยละ 1.33
- 3) ผู้ป่วยติดเตียง พิกการพึ่งตัวเองไม่ได้จำนวน 6 คน ร้อยละ 0.38

ปัญหาสุขภาพในอำเภอคำตากล้า ไม่พบข้อมูล 3 คน สรุปภาพรวมแยกเป็นตำบลได้ดังนี้

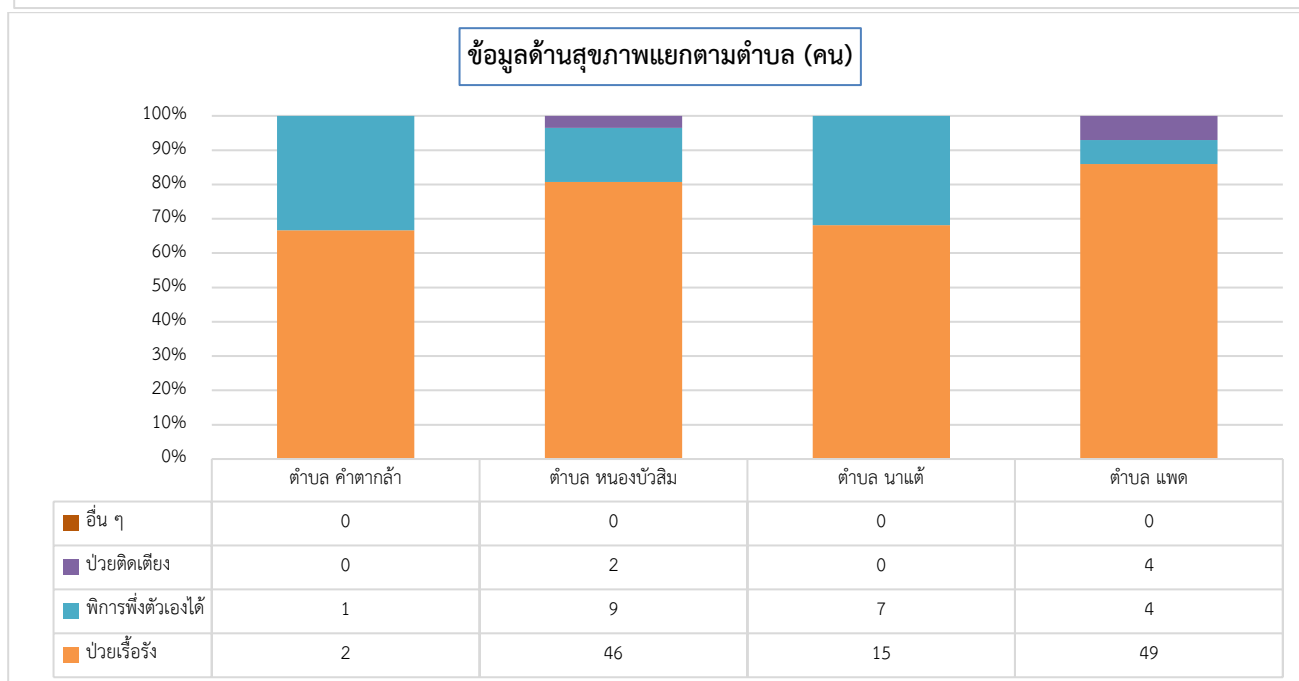
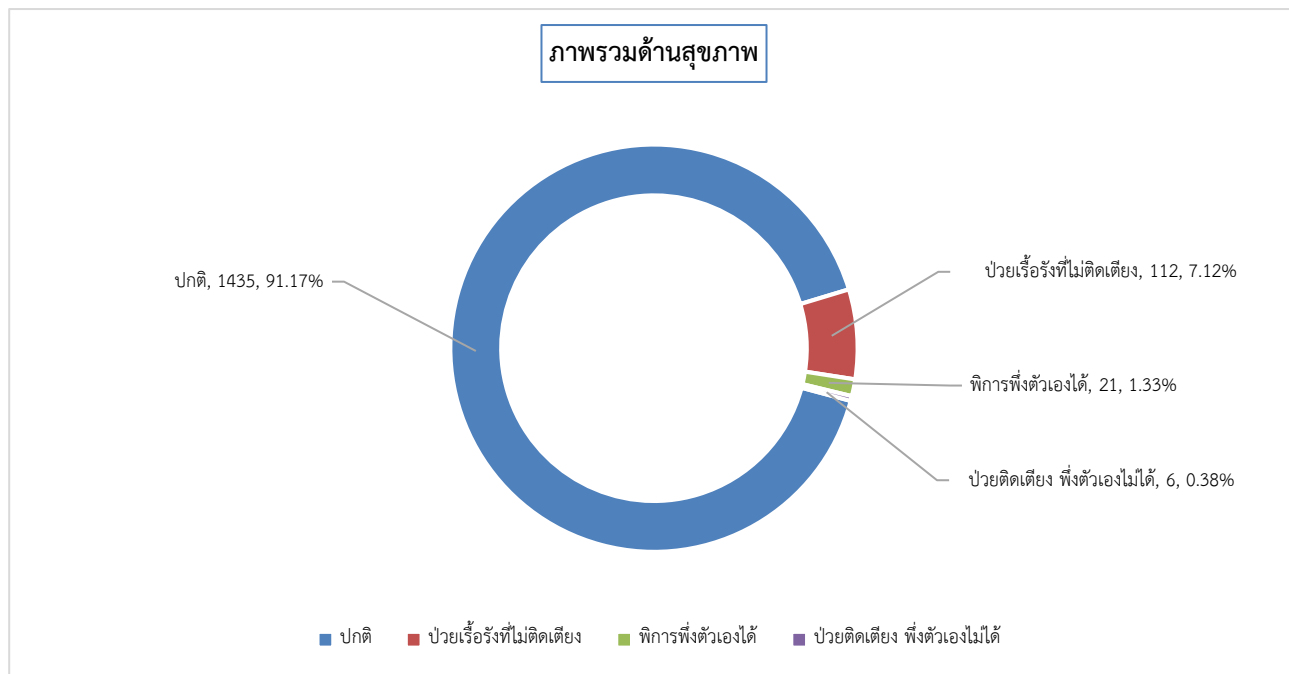

1.3 ข้อมูลสวัสดิการสังคมของสมาชิกในครัวเรือน

ประชากรครัวเรือนเป้าหมายอำเภอคำตากล้า ทั้งหมด 1,577 คน หนึ่งคนอาจได้รับสวัสดิการหลายด้าน จำนวนที่ไม่ได้รับสวัสดิการทั้งหมด 1,121 คน คิดเป็นร้อยละ 71.08 จำนวนที่ได้รับสวัสดิการจากรัฐทั้งหมด 456 คน สวัสดิการในอำเภอคำตากล้าสรุปภาพรวมและแยกตามตำบลได้ดังนี้

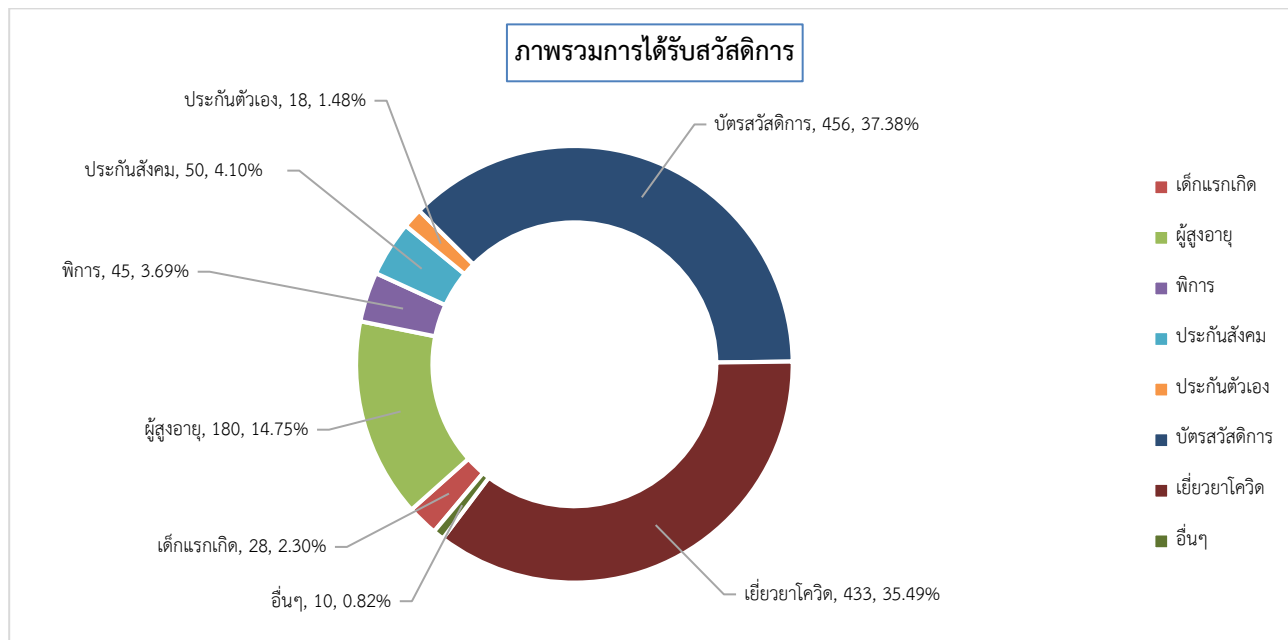

ตารางการได้รับสวัสดิการแยกตามตำบล (คน)

	เด็กแรกเกิด	เบี้ยผู้สูงอายุ/ เบี้ยคนพิการ คนชรา	เบี้ยคนพิการ	ประกันสังคม (นายจ้าง)	ประกันตนเอง	บัตรสวัสดิการ แห่งรัฐ	การเยียวยาจาก โควิด	อื่น ๆ
จังหวัด สกลนคร	819	5722	1345	1076	510	11682	10366	373
อำเภอคำตากล้า	28	180	45	50	18	456	433	10
ตำบล คำตากล้า	0	0	1	0	0	9	4	0
ตำบล หองบัวสิม	14	92	16	20	12	204	200	5
ตำบล นาแต่	8	22	10	3	0	69	57	2
ตำบล แพนด	6	66	18	27	6	174	172	3

1.4 ข้อมูลด้านการศึกษา

ประชากรครัวเรือนเป้าหมายอำเภอคำตากล้า ทั้งหมด 1,577 คน จำนวนที่ไม่ได้เรียน 142 คน คิดเป็นร้อยละ 9.00 จำนวนที่ได้รับการศึกษา 1,408 คน คิดเป็นร้อยละ 89.28 ไม่พบข้อมูล 27 คน การศึกษาในอำเภอสรุปเป็นภาพรวมและแยกตามตำบลได้ดังนี้

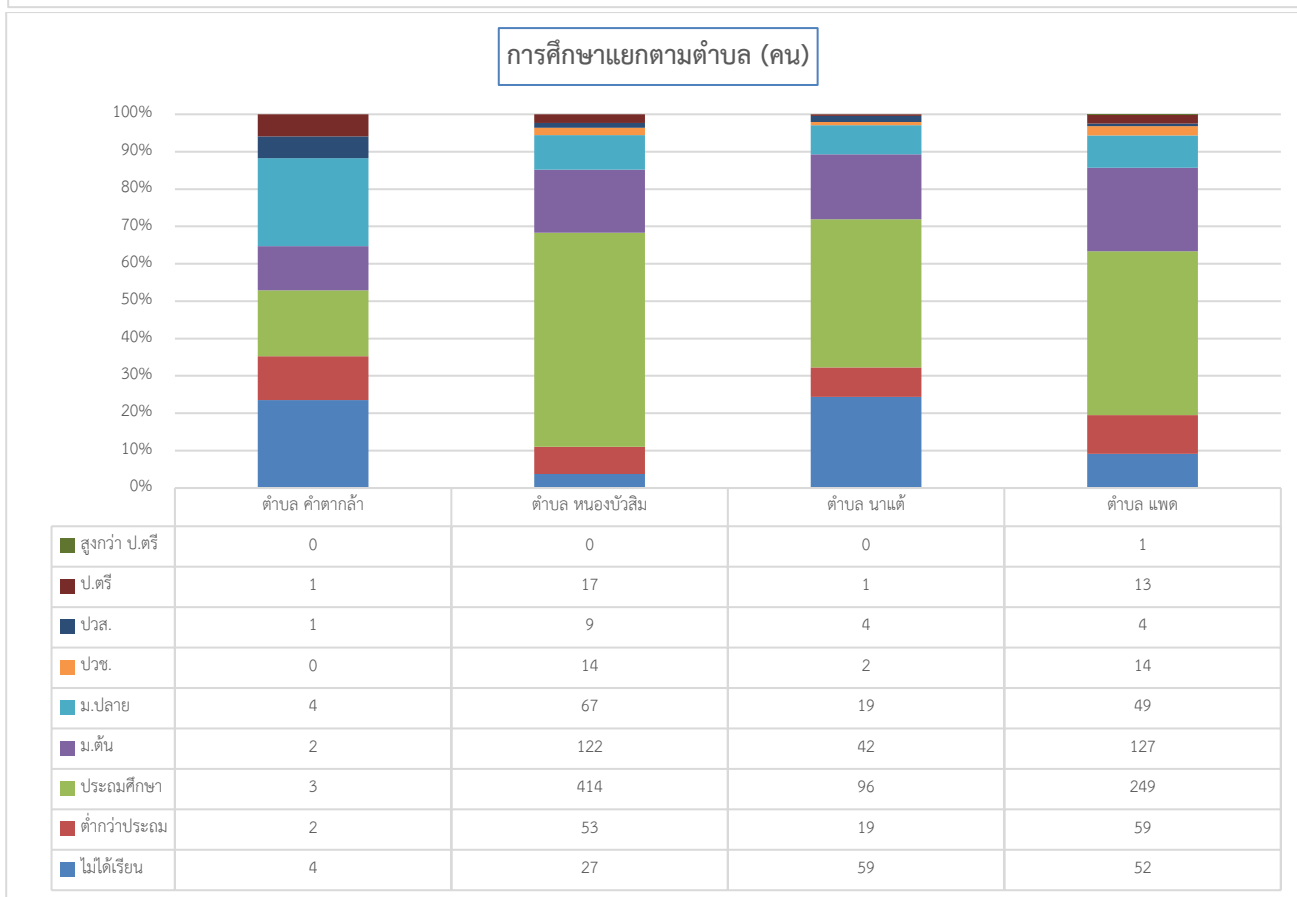
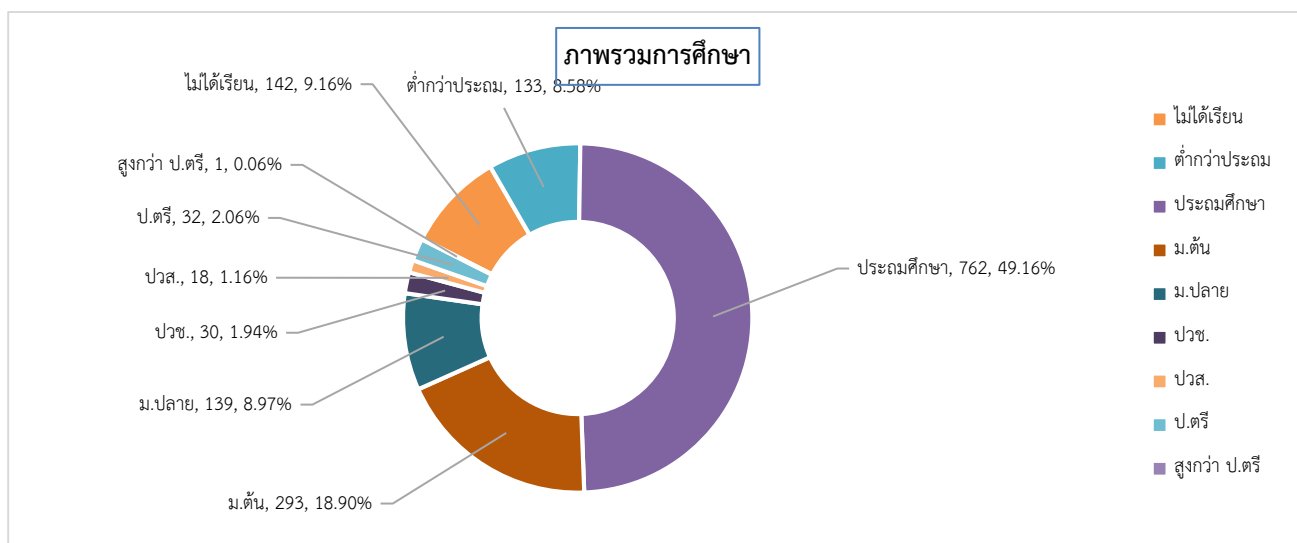

1.5 การมีงานทำและทักษะอาชีพที่สามารถสร้างรายได้

1 การมีงานทำและอาชีพ

ประชากรครัวเรือนเป้าหมายอำเภอคำตากล้า ทั้งหมด 1,577 คน หนึ่งคนอาจประกอบอาชีพหลายอย่าง จำนวนที่ไม่ได้ทำงาน 393 คน คิดเป็นร้อยละ 24.92 จำนวนมีงานทำ จำนวน 1,184 คน การประกอบอาชีพในอำเภอคำตากล้า สรุปเป็นภาพรวมและแยกตามตำบลได้ดังนี้

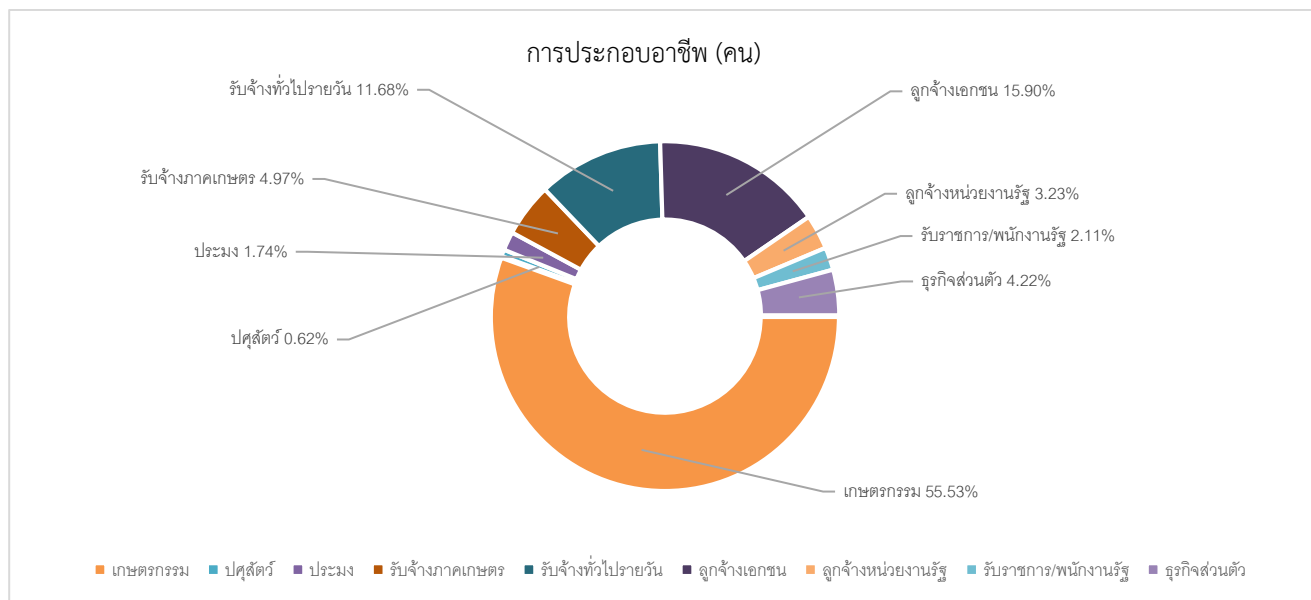

ตารางการประกอบอาชีพแยกตามตำบล

	ไม่ทำงาน	เกษตรกรรม	ประมง	รับจ้างภาค การเกษตร/ ประมง	รับจ้างทั่วไป นอกภาค การเกษตร (รายวัน)	ลูกจ้าง บ.เอกชน โรงงาน โรงแรม ห้างร้าน	ลูกจ้างหน่วย งานภาครัฐ/ รัฐวิสาหกิจ	รับราชการ/ พนักงาน หน่วยงาน ภาครัฐ/ รัฐวิสาหกิจ	ธุรกิจส่วนตัว/ งาน บริการ	ปศุสัตว์	อื่น ๆ
จังหวัด สกลนคร	8957	15026	193	1614	5151	4863	740	923	1705	158	537
อำเภอ คำตากล้า	393	568	6	47	332	206	24	22	63	10	24
ตำบล คำตากล้า	10	9	0	0	2	2	0	0	0	0	0
ตำบล หนอง บัวลี้	97	303	4	20	86	105	17	9	31	0	2
ตำบล นาแด้	111	71	2	2	38	29	0	2	13	0	5
ตำบล แพด	175	185	0	25	206	70	7	11	19	10	17

2 ทักษะอาชีพที่สามารถสร้างรายได้ –โปรแกรมยังไม่ได้คำนวณ-

ตอนที่ 2 ข้อมูลด้านกายภาพและสาธารณูปโภค สาธารณูปการ (ทุนกายภาพ)

2.1 ข้อมูลเรื่องบ้านที่อยู่อาศัย ไฟฟ้า น้ำ

1) มีบ้านเป็นของตัวเอง

จำนวนครัวเรือนเป้าหมายอำเภอคำตากล้า ทั้งหมด 337 ครัวเรือน จำนวนที่มีบ้านเป็นของตัวเอง 330 ครัวเรือน ไม่กรอกข้อมูล 1 ครัวเรือน จำนวนที่ไม่มีบ้านเป็นของตัวเอง 6 ครัวเรือน คิดเป็นร้อยละ 1.78 การมีบ้านอาศัยในอำเภอคำตากล้า สรุปเป็นภาพรวมอำเภอและแยกตามตำบลได้ดังนี้

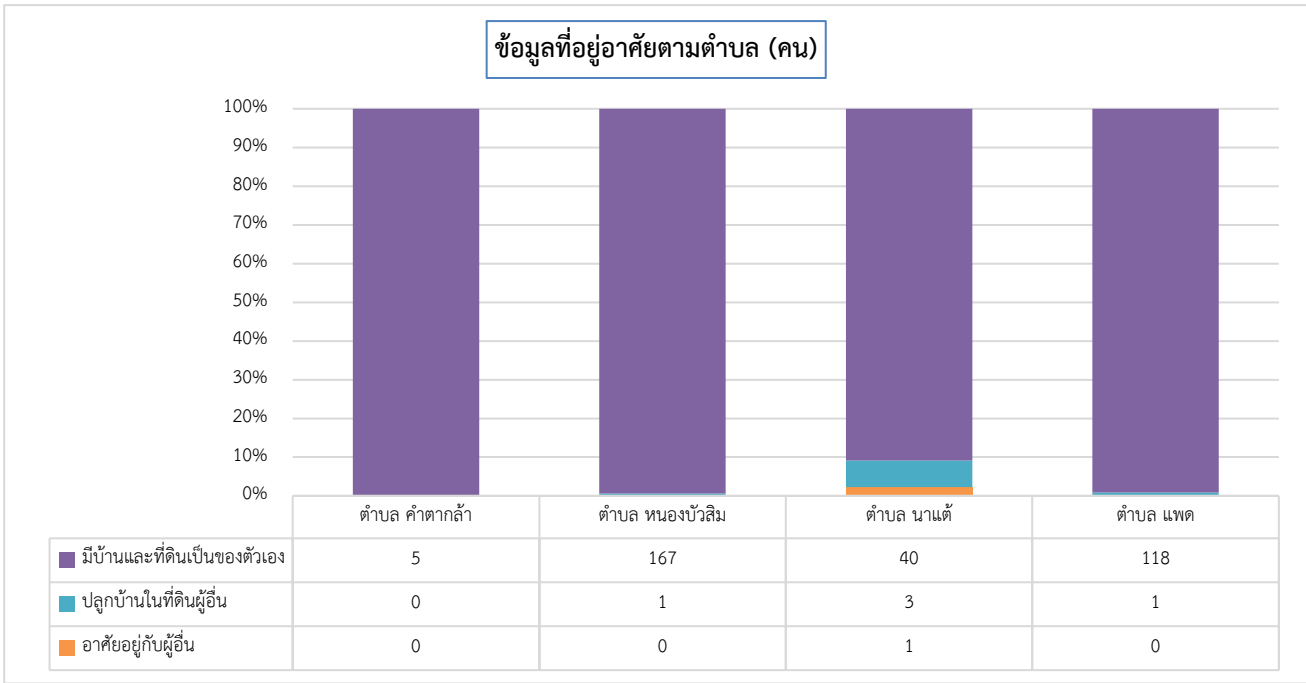
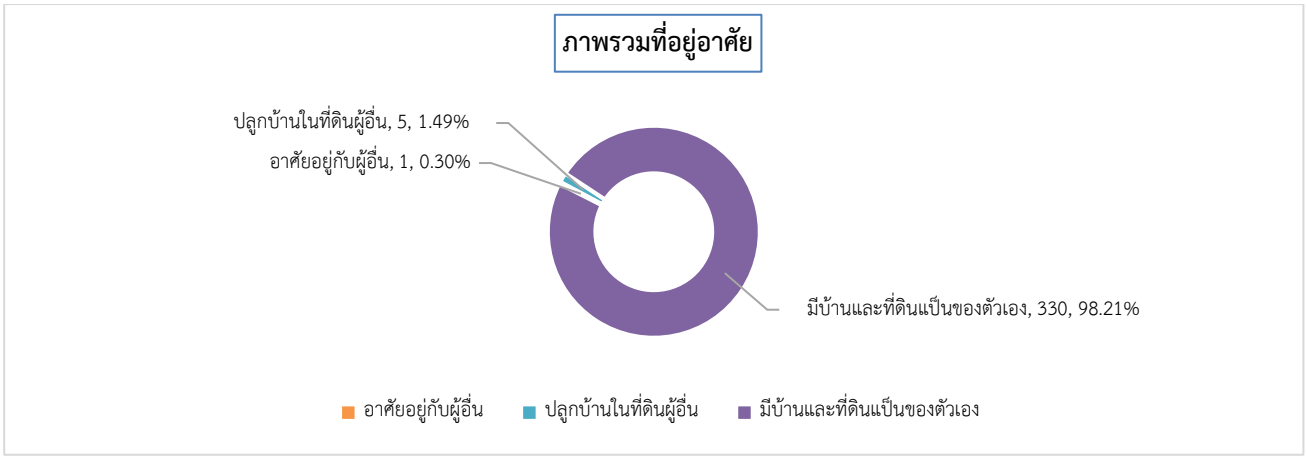

2) สภาพของบ้านที่อยู่อาศัย

จำนวนครัวเรือนเป้าหมายอำเภอคำตากล้า ทั้งหมด 337 ครัวเรือน จำนวนบ้านมีสภาพทรุดโทรม 5 ครัวเรือน คิดเป็นร้อยละ 1.48 จำนวนบ้านสภาพแข็งแรงปานกลาง 86 ครัวเรือน จำนวนบ้านมีสภาพมั่นคงแข็งแรง 245 ครัวเรือน ไม่กรอกข้อมูล 1 ครัวเรือน สภาพที่อยู่อาศัยในอำเภอนิคมน้ำอูน สรุปเป็นภาพรวมอำเภอและแยกตามตำบลได้ดังนี้

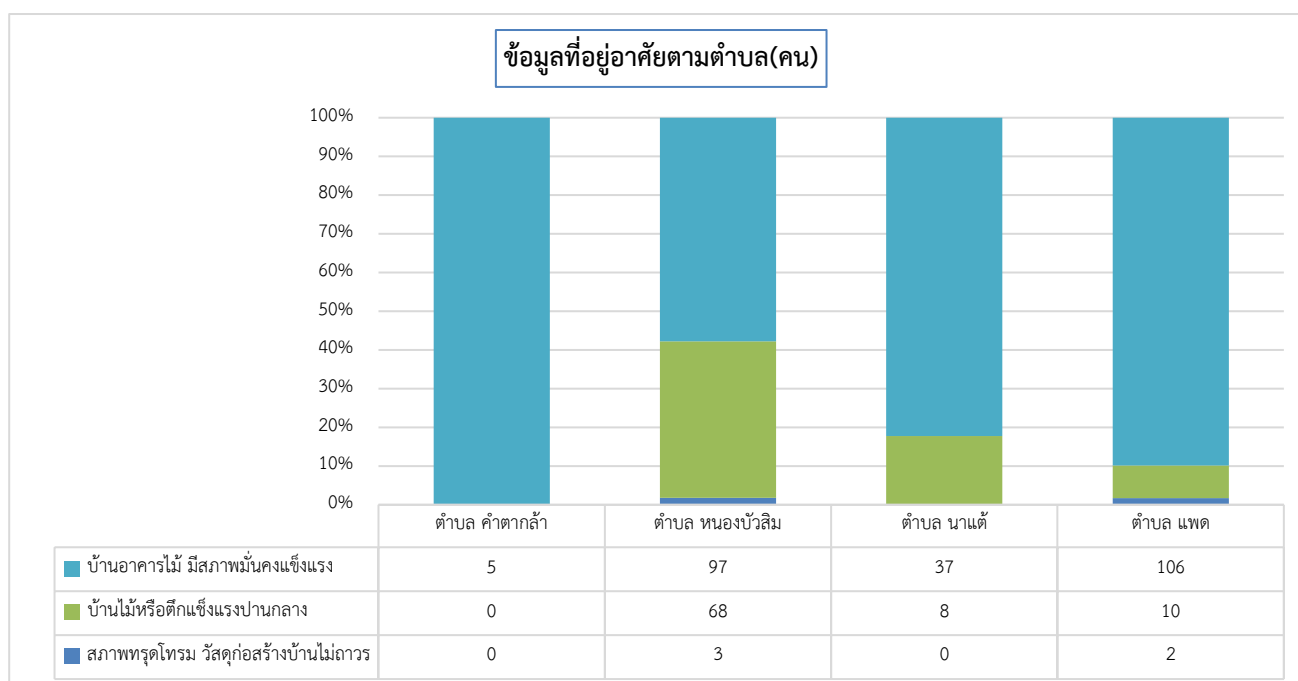
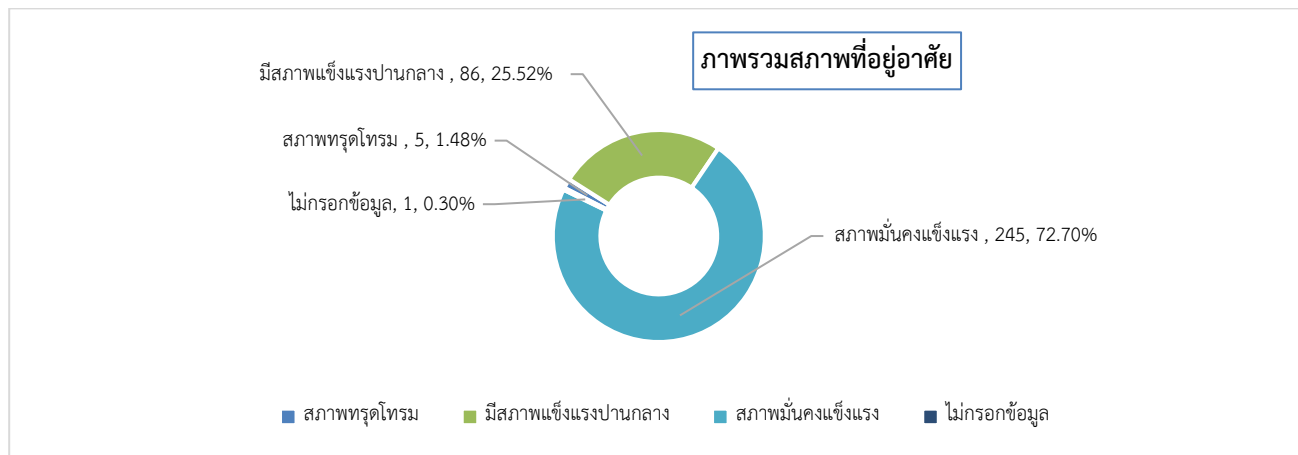

3) การใช้ไฟฟ้า

จำนวนครัวเรือนเป้าหมายอำเภอคำตากล้า ทั้งหมด 337 ครัวเรือน ไม่กรอกข้อมูล 3 ครัวเรือน จำนวนที่มีมิเตอร์ของตัวเอง 332 ครัวเรือน จำนวนที่ต่อพวงจากคนอื่น 2 ครัวเรือน อยู่ในพื้นที่ ตำบลหนองบัวลิม 2 ครัวเรือน

4) ข้อมูลแหล่งน้ำในการอุปโภคบริโภค

จำนวนครัวเรือนเป้าหมายอำเภอคำตากล้า ทั้งหมด 337 ครัวเรือน แบ่งประเภทน้ำดังนี้

-น้ำประปา จำนวนที่มีใช้ 279 ครัวเรือน จำนวนที่ไม่ใช้ 55 ครัวเรือน จำนวนที่ไม่พบข้อมูล 3 ครัวเรือน

-น้ำจากแหล่งน้ำต่าง ๆ จำนวนที่ไม่ได้ใช้ 18 ครัวเรือน จำนวนที่มีไม่เพียงพอ 46 ครัวเรือน

จำนวนที่มีเพียงพอตลอดทั้งปี 264 ครัวเรือน จำนวนที่ไม่พบข้อมูล 9 ครัวเรือน

-ซื้อน้ำถังน้ำขวดกิน จำนวนที่ไม่ได้ซื้อ 14 ครัวเรือน จำนวนที่ซื้อกิน 317 ครัวเรือน จำนวนที่ไม่พบข้อมูล

6 ครัวเรือน

2.2 ข้อมูลด้านการเกษตร

1) พื้นที่ทำกินทางการเกษตร

ครัวเรือนเป้าหมายอำเภอคำตากล้า ทั้งหมด 337 ครัวเรือน หนึ่งครัวเรือนอาจมีที่ทำกินอยู่หลายแปลง จำนวนที่ไม่มีพื้นที่ทางการเกษตรหรือไม่ได้ทำการเกษตร 32 ครัวเรือน คิดเป็นร้อยละ 9.50 จำนวนที่มีพื้นที่ทำกิน 301 ครัวเรือน และไม่ได้กรอกข้อมูล 4 ครัวเรือน พื้นที่ทำกินในอำเภอคำตากล้า สรุปเป็นภาพรวมอำเภอและแยกตามตำบลได้ดังนี้

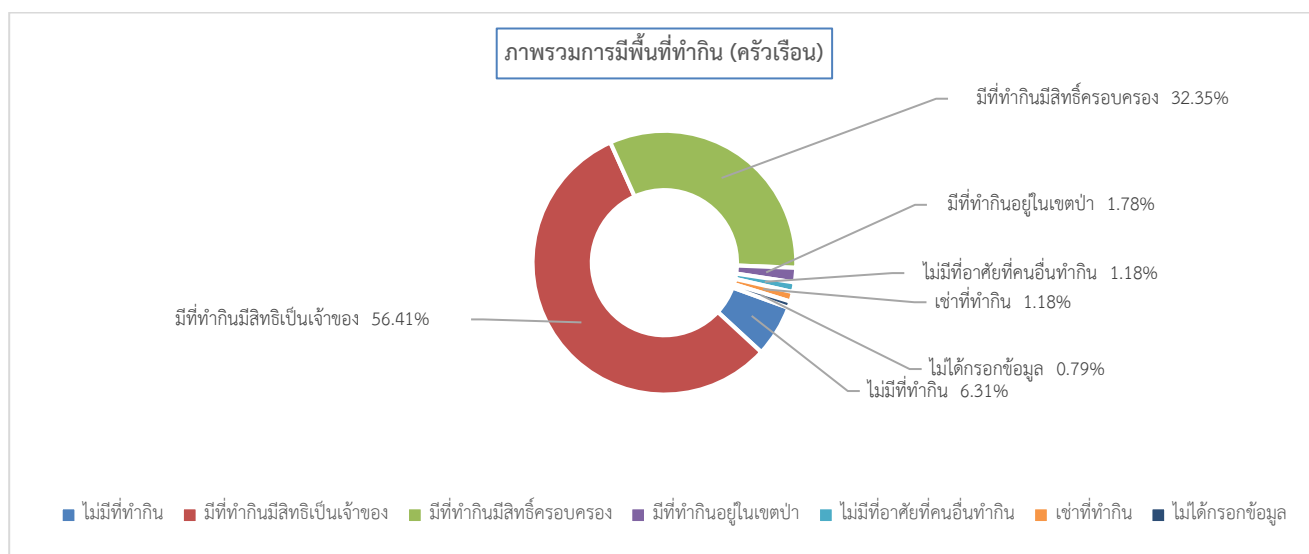

พื้นที่ทำกินแยกตามตำบล (ครัวเรือน)

	ไม่มีที่ทำกิน ทางการเกษตร/ ไม่ได้ทำการ เกษตร	มีพื้นที่ทำกิน เป็นของตนเอง โดยมีเอกสาร สิทธิ์แสดงความ เป็นเจ้าของ	มีพื้นที่ทำกินที่มี เอกสารแสดง สิทธิ์แสดงการ ครอบครอง	มีพื้นที่ทำกิน อยู่ในเขตป่า (ป่าสงวนฯ/อ. ทยานฯ หรือ อื่นๆ)	ไม่มีพื้นที่ทำกิน เป็นของตนเอง แต่อาศัยพื้นที่ ของบุคคลอื่น ทำ โดยไม่มีค่า เช่า	เช่าที่ทำกิน	มีพื้นที่ทำกิน เป็นของตนเอง แต่ไม่มีเอกสาร สิทธิ์แสดงความ เป็นเจ้าของ	ไม่ได้กรอก ข้อมูล
จังหวัด สกลนคร	1750	6763	3063	625	649	214	2	179
อำเภอคำตากล้า	32	286	164	9	6	6	0	4
ตำบล คำตากล้า	1	4	2	0	0	0	0	0
ตำบล นาแต่	5	37	28	1	0	2	0	0
ตำบล หนองบัวลิม	11	141	49	7	5	3	0	4
ตำบล แพด	15	104	85	1	1	1	0	0

2) ใช้แหล่งน้ำเพื่อการเกษตร

ครัวเรือนเป้าหมายมีพื้นที่ทำกิน 337 ครัวเรือน หนึ่งครัวเรือนอาจเข้าถึงแหล่งน้ำได้หลายทาง ครัวเรือนเป้าหมายในตำบลมีที่ทำกินเข้าถึงแหล่งน้ำได้ทุกครัวเรือน แหล่งน้ำเพื่อการเกษตรในอำเภอคำตากล้า สรุปเป็นภาพรวมและแยกตามตำบลได้ดังนี้

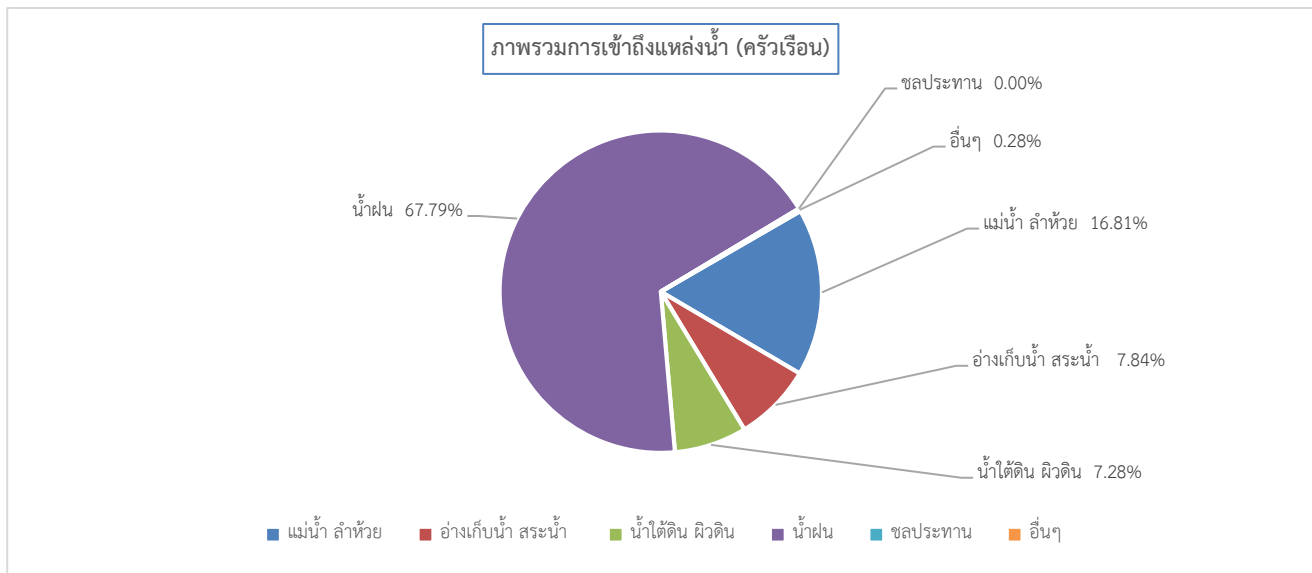

การเข้าถึงแหล่งน้ำแยกตามตำบล

	แม่น้ำ ลำห้วย สา เหมือง	อ่างเก็บน้ำ สระน้ำ หมู่บ้าน	น้ำใต้ดิน (บ่อน้ำ ฝว ดิน น้ำบาดาล)	น้ำฝน	คลองชลประทาน	อื่น ๆ
จังหวัด สกลนคร	2122	501	980	6080	484	102
อำเภอคำตากล้า	60	28	26	242	0	1
ตำบล คำตากล้า	0	0	0	4	0	0
ตำบล นาแต่	6	3	5	28	0	1
ตำบล หนองบัวลิม	10	7	4	152	0	0
ตำบล แพด	44	18	17	58	0	0

3) ปัญหาเกี่ยวกับพื้นที่ทำกิน

ครัวเรือนเป้าหมายมีพื้นที่ทำกิน ทั้งหมด 337 ครัวเรือน หนึ่งครัวเรือนอาจเจอกับปัญหาหลายอย่าง จำนวนที่ไม่มีปัญหา 120 ครัวเรือน จำนวนที่มีปัญหาเกี่ยวกับที่ทำกิน 217 ครัวเรือน คิดเป็นร้อยละ 64.39 ไม่พบข้อมูล 0 คน ปัญหาเกี่ยวกับพื้นที่ทำกินในอำเภอคำตากล้า สรุปเป็นภาพรวมและแยกตามตำบลได้ดังนี้

	ไม่มีปัญหา	น้ำเข้าไม่ถึงแปลง หรือมีน้ำไม่เพียงพอตลอดทั้งปี	ดินไม่อุดมสมบูรณ์ ทำให้ผลผลิตไม่ดี	ไม่มีเอกสารสิทธิ์ในที่ดิน	ที่ดินติดसानอง อยู่ในพื้นที่เสี่ยงภัย เช่น ดินถล่ม	เข้าถึงยาก (เช่น ถนนไม่ดี เข้าได้บางฤดูกาล)	อื่น ๆ	
จังหวัด สกลนคร	4308	2579	1197	761	504	265	371	0
อำเภอคำตากล้า	120	126	64	18	57	23	9	0
ตำบล คำตากล้า	0	3	0	1	3	1	0	0
ตำบลหนองบัวส้ม	60	48	47	12	35	21	5	0
ตำบลนาแต้	12	24	2	1	4	1	2	0
ตำบลแพด	48	51	15	4	15	0	2	0

2.3 การใช้เทคโนโลยีดิจิทัลของครัวเรือน

1) ใช้เทคโนโลยีดิจิทัลในการขอรับสวัสดิการของรัฐ

ครัวเรือนเป้าหมายอำเภอคำตากล้า ทั้งหมด 337 ครัวเรือน จำนวนที่ไม่พบข้อมูล 2 ครัวเรือน จำนวนที่ใช้เทคโนโลยี 244 ครัวเรือน จำนวนที่ไม่ใช้เทคโนโลยี 91 ครัวเรือน คิดเป็นร้อยละ 27.00 การใช้เทคโนโลยีขอรับสวัสดิการรัฐ สรุปภาพรวมอำเภอและแยกตามตำบลได้ดังนี้

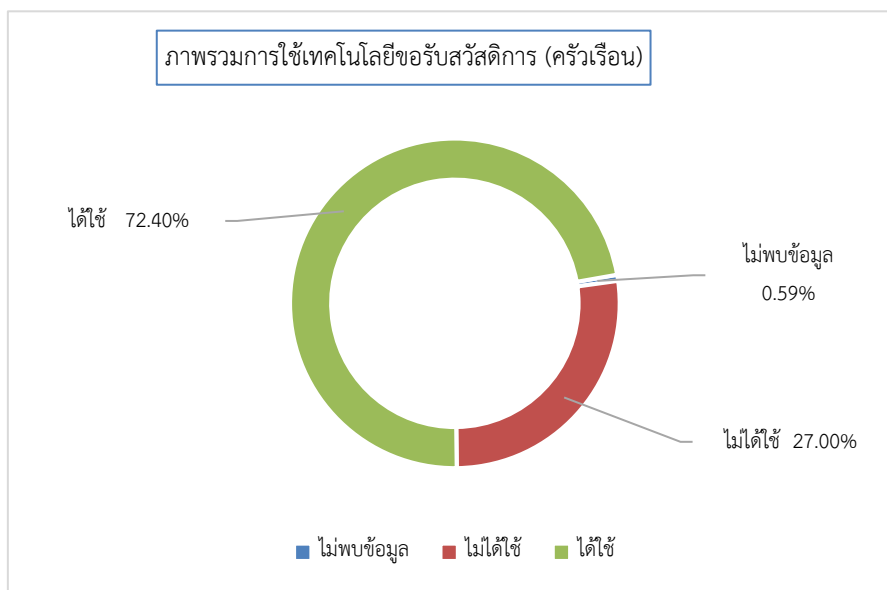

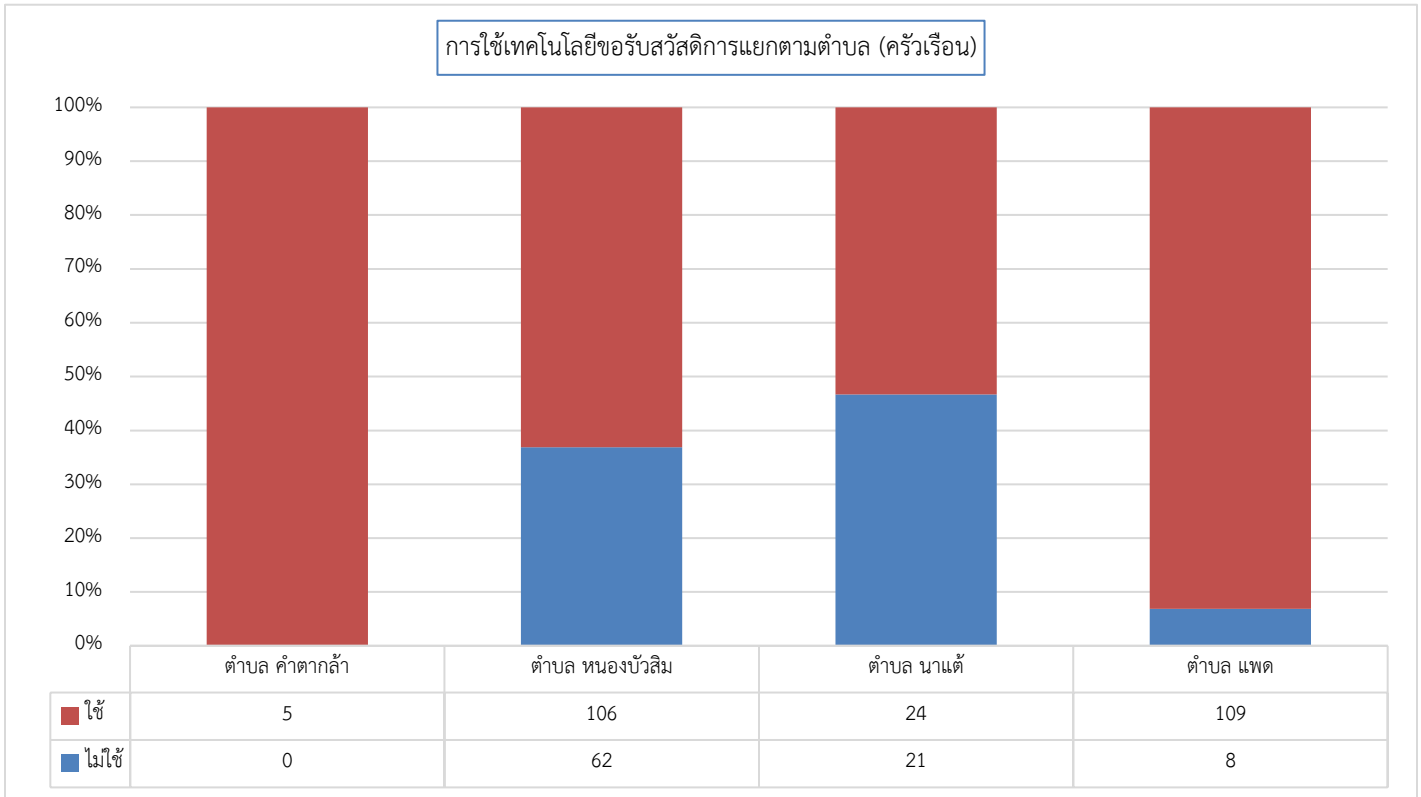

2) การใช้เทคโนโลยีดิจิทัลในการดำรงชีพและสร้างรายได้

ครัวเรือนเป้าหมายอำเภอคำตากล้า ทั้งหมด 337 ครัวเรือน จำนวนที่ไม่พบข้อมูล 4 ครัวเรือน จำนวนที่ได้ใช้ 189 ครัวเรือน จำนวนที่ไม่ได้ใช้ 144 ครัวเรือน คิดเป็นร้อยละ 42.73 การใช้เทคโนโลยีดำรงชีพ และสร้างรายได้ในอำเภอสรุปเป็นภาพรวมและแยกตามบ้านได้ดังนี้

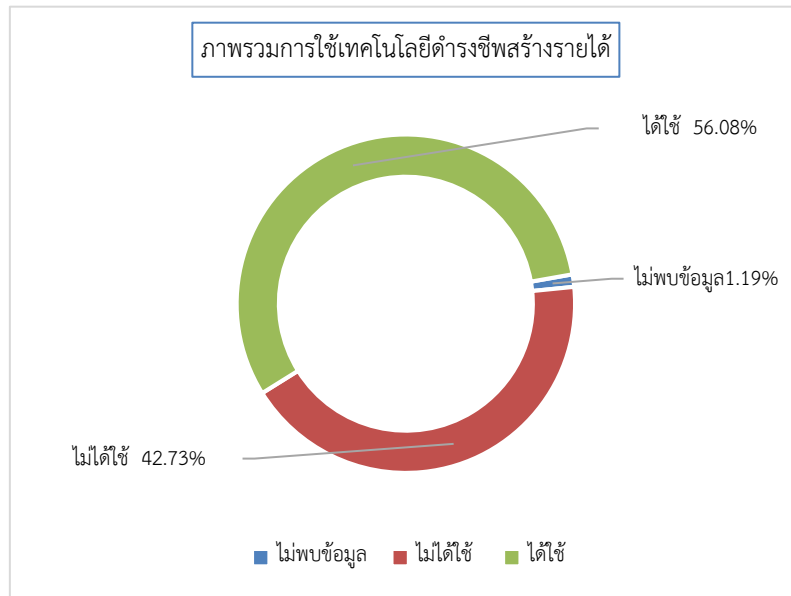

การใช้เทคโนโลยีดำรงชีพสร้างรายได้แยกตามตำบล (ครัวเรือน)

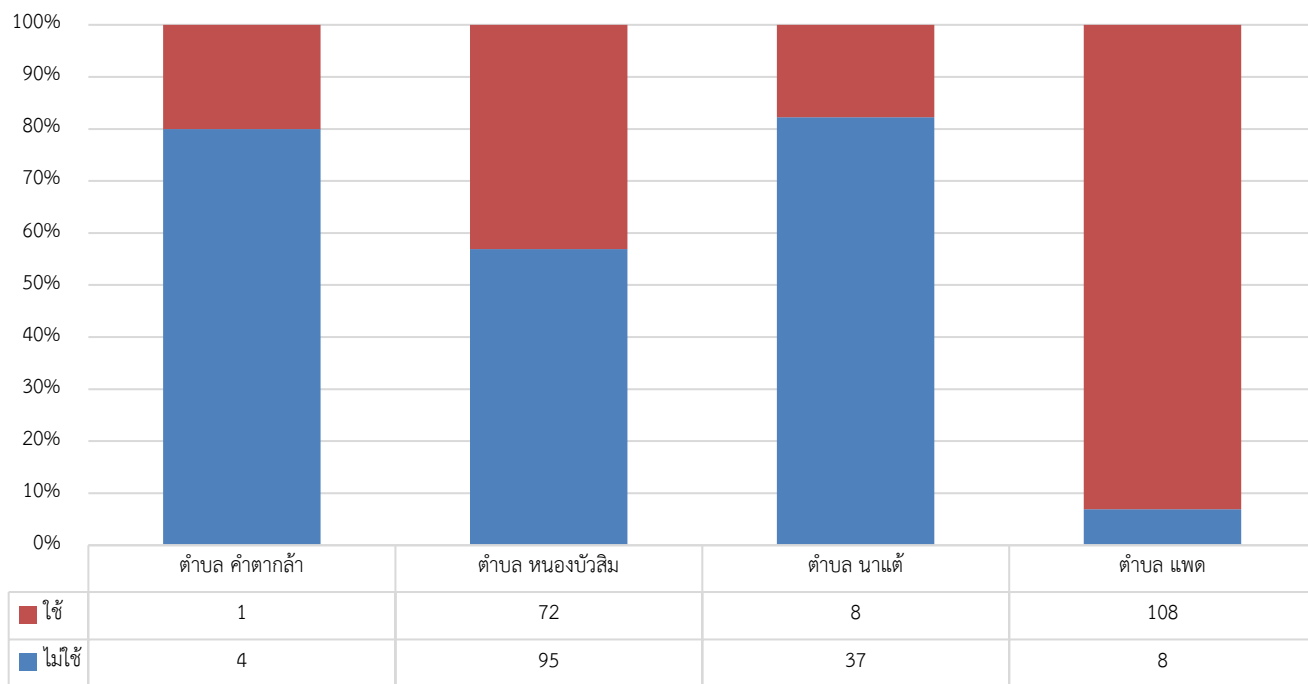

ตอนที่ 3 สภาพพื้นฐานทางเศรษฐกิจ (ทุนการเงิน)

3.1 รายได้และอาชีพ

1) รายได้จากภาคการเกษตร

ครัวเรือนเป้าหมายอำเภอคำตากล้า ทั้งหมด 337 ครัวเรือน หนึ่งครัวเรือนเพาะปลูกพืชหลายชนิด จำนวนไม่ได้เพาะปลูกพืชเกษตร 24 ครัวเรือน จำนวนไม่ได้กรอกข้อมูล 1 ครัวเรือน จำนวนที่เพาะปลูกพืชเกษตร 312 ครัวเรือน คิดเป็นร้อยละ 92.58 เฉลี่ยรายได้จากปลูกพืชเกษตรปีละ 19,513.62 บาท รายได้จากภาคการเกษตรในอำเภอสรุปภาพรวมและแยกตามตำบลได้ดังนี้

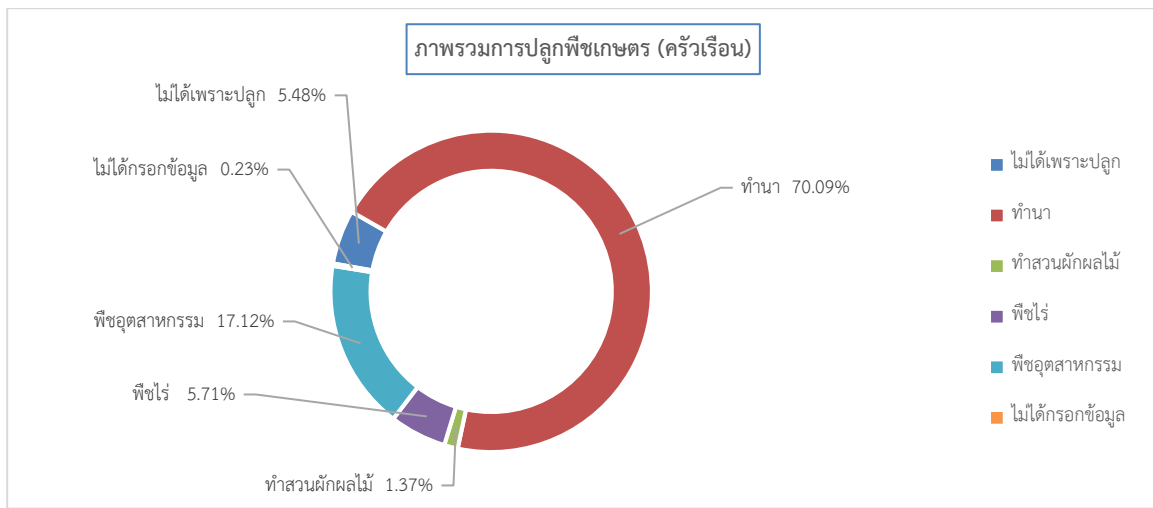

ตารางการปลูกพืชและรายได้แยกตามตำบล (ครัวเรือน)

	ไม่ได้เพาะปลูก พืชเกษตร	ทำนา	ทำสวนผัก/ผลไม้	พืชไร่ มันสำปะหลัง อ้อย หัวเหลียง หัว อื่น ๆ พริก ฯลฯ	พืชอุตสาหกรรมอื่น ๆ เช่น ยางพารา ปาล์ม น้ำมัน	ไม่ได้กรอกข้อมูล
สกลนคร (9836)	1626	7546	364	1418	1367	267
อำเภอคำตากล้า (337)	24	307	6	25	75	1
ตำบล คำตากล้า (5)	1	4	0	0	4	0
ตำบล นาแต่ (45)	4	37	4	12	22	0
ตำบล หนองบัวลิม (168)	6	160	0	4	34	1
ตำบล แพนด (119)	13	106	2	9	15	0
		43,675.71	15,784.03	25,319.01	19,989.94	
		34,732.47	15,333.33	14,077.33	13,911.33	
		0.00	nan	nan	53,750.00	
		90,955.89	15,500.00	17,833.33	28,770.45	
		21,112.50	nan	5,000.00	4,511.76	
		36,976.42	15,000.00	13,103.70	2,800.00	

2) รายได้จากปศุสัตว์

ครัวเรือนเป้าหมายอำเภอคำตากล้า ทั้งหมด 337 ครัวเรือน หนึ่งครัวเรือนเลี้ยงสัตว์หลายประเภท จำนวนครัวเรือนไม่ได้เลี้ยงสัตว์ 254 ครัวเรือน จำนวนไม่ได้กรอกข้อมูล 1 ครัวเรือน จำนวนเลี้ยงสัตว์ทั้งหมด 82 ครัวเรือน คิดเป็นร้อยละ 24.33 เฉลี่ยรายได้จากปศุสัตว์ปีละ 26,062.47บาท รายได้จากปศุสัตว์ในอำเภอ สรุปภาพรวมและแยกตามตำบล ได้ดังนี้

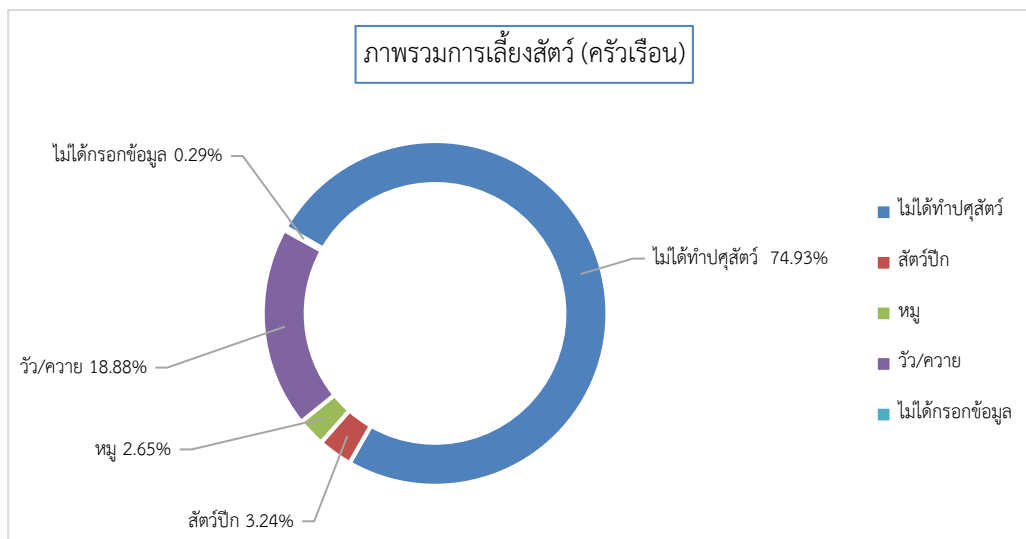

ตารางการเลี้ยงปศุสัตว์แยกตามตำบล (ครัวเรือน)

	ไม่ได้ทำปศุสัตว์	สัตว์ปีก	หมู	วัว/ควาย	ไม่ได้กรอกข้อมูล
สกลนคร (9836)	6229	776	180	2295	728
อำเภอคำตากล้า (337)	254	11	9	64	1
ตำบล คำตากล้า (5)	4	0	1	0	0
ตำบล นาแต่ (45)	30	3	1	10	1
ตำบล นอนงบัวลิ้ม (168)	133	2	2	31	0
ตำบล แพด (119)	87	6	5	23	0
		1,872.23	21,652.78	48,018.65	
		1,536.36	23,166.67	53,484.38	
		nan	30,000.00	nan	
		666.67	6,000.00	69,950.00	
		4,100.00	5,750.00	50,612.90	
		1,116.67	32,200.00	50,195.65	

3) การทำประมง

-ระบบยังไม่แสดงข้อมูล-

4) รายได้จากการส่งกลับที่ไปทำงานนอกพื้นที่อื่น

ครัวเรือนเป้าหมายอำเภอคำตากล้า ทั้งหมด 337 ครัวเรือน จำนวนที่ไม่กรอกข้อมูล 209 ครัวเรือน จำนวนที่ไม่มีรายได้
สรุภาพรวมและแยกตามตำบลได้ดังนี้

	ไม่มีรายได้จากการส่งกลับ	ต่ำกว่า 1,000 บาท	1,001- 2,000 บาท	2,001- 3,000 บาท	3,001- 4,000 บาท	4,001- 5,000 บาท	5,001- 10,000 บาท	10,001- 30,000 บาท	30,001- 50,000 บาท	50,001 บาทขึ้นไป	ไม่กรอกข้อมูล
จังหวัด สกลนคร	169	40	219	378	360	126	576	436	76	68	7388
อำเภอคำตากล้า	1	0	10	29	35	11	24	17	1	0	209
คำตากล้า	0	0	1	2	1	0	0	0	0	0	1
หนองบัวลิม	1	0	8	5	6	2	7	6	0	0	133
นาแต่	0	0	0	0	8	3	6	3	1	0	24
แพด	0	0	1	22	20	6	11	8	0	0	51

3.2 รายจ่าย

-ระบบยังไม่แสดงข้อมูล-

3.3 การออม

ครัวเรือนเป้าหมายอำเภอคำตากล้า ทั้งหมด 337 ครัวเรือน หนึ่งครัวเรือนอาจมีเงินการออมหลายประเภท
จำนวนที่ไม่มีการออม 51 ครัวเรือน คิดเป็นร้อยละ 15.13 จำนวนที่ไม่ได้กรอกข้อมูล 0 ครัวเรือน จำนวนที่มีการออม 286 ครัวเรือน การออมในอำเภอสรุภาพรวมและแยกตามตำบลได้ดังนี้

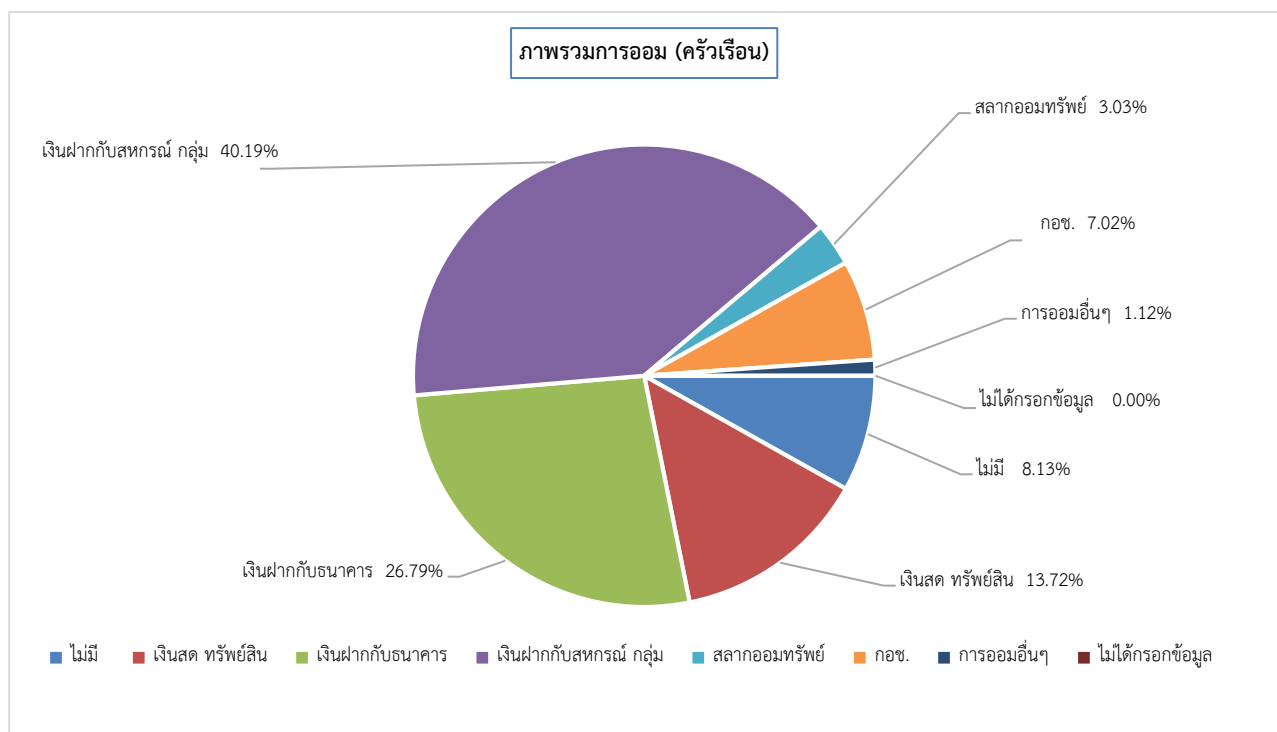

ตารางการออมแยกตามตำบล

	ไม่มี	เงินสด และ ทรัพย์สิน (เช่น ทอง)	เงินฝากกับ สถาบันการเงิน (ธนาคาร หน่วย ประกันชีวิต)	เงินฝากกับ สหกรณ์ กลุ่ม ออมทรัพย์ กองทุนชุมชน กลุ่มสัจจะ กองทุนหมู่บ้าน	พันธบัตร/สลาก ออมทรัพย์ (ออมสิน ธกส. ฯลฯ)	กองทุนการ ออมแห่งชาติ (กอช.)	การออมอื่น ๆ (ระบุ) ระบุ	ไม่ได้กรอก ข้อมูล
สกลนคร (9836)	2843	1726	2264	4132	425	397	427	239
อำเภอคำตากล้า (337)	51	86	168	252	19	44	7	0
ตำบล คำตากล้า (5)	1	1	1	2	0	2	0	0
ตำบล นาด้ (45)	10	34	26	21	1	14	0	0
ตำบลหนองบัวส้ม (168)	26	33	88	129	12	20	6	0
ตำบล แพด (119)	14	18	53	100	6	8	1	0

3.4 ข้อมูลหนี้สิน

ครัวเรือนเป้าหมายอำเภอคำตากล้า ทั้งหมด 337 ครัวเรือน หนึ่งครัวเรือนอาจมีหนี้สินจากหลายแหล่ง จำนวนที่ไม่มีหนี้สิน 56 ครัวเรือน จำนวนที่ไม่ได้กรอกข้อมูล 0 ครัวเรือน จำนวนที่มีหนี้สิน 281 ครัวเรือน คิดเป็นร้อยละ 83.38 ค่าเฉลี่ยหนี้สินต่อครัวเรือน 99,705.14 บาท การมีหนี้สินในอำเภอ สรุปเป็นภาพรวมและแยกตามตำบลได้ดังนี้

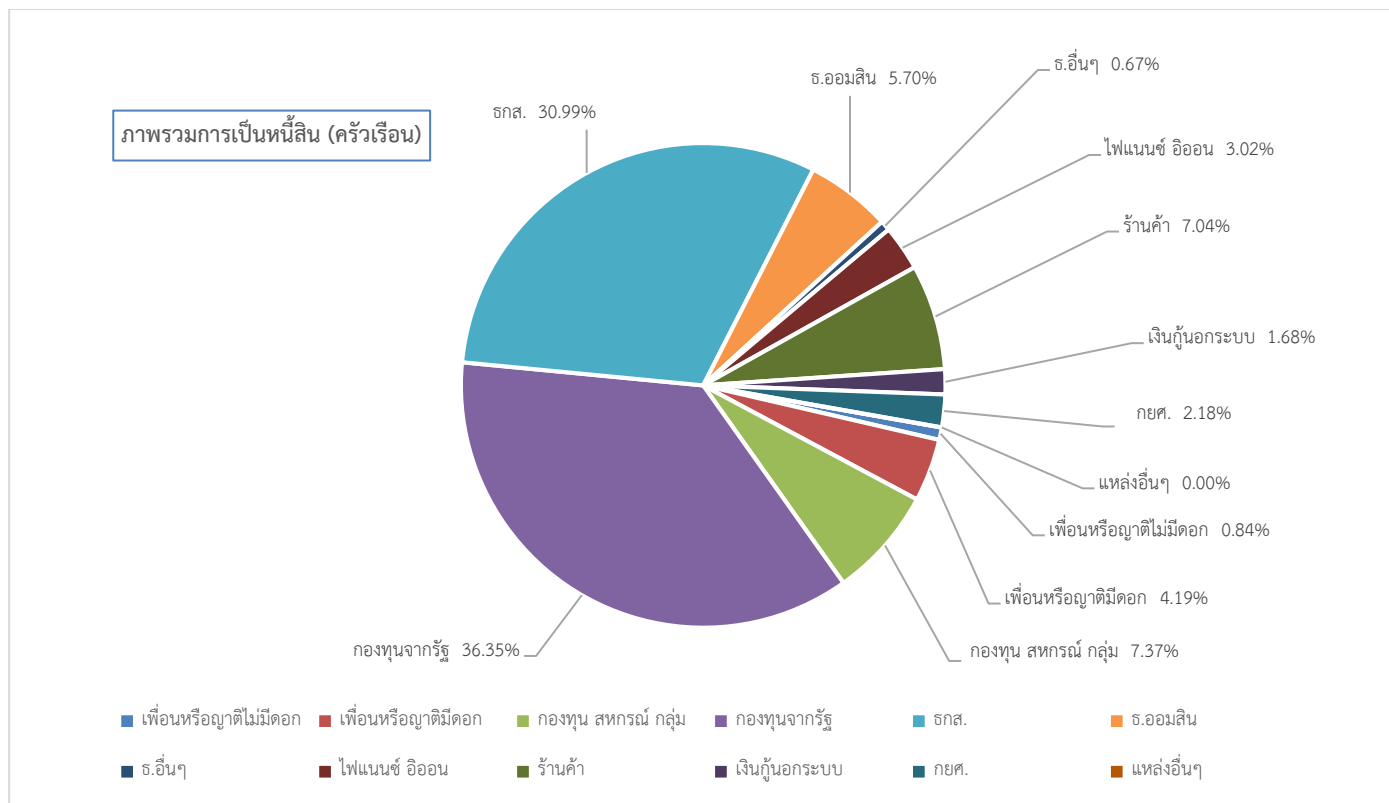

	ไม่มี	ญาติ/ เพื่อน/ เพื่อนบ้าน (ไม่มีค่า ตอบแทน อื่นใด)	ญาติ/เพื่อน/ เพื่อน บ้าน(อัตรา ดอกเบี้ยต่ำ กว่าร้อยละ 15 ต่อปี)	กองทุนการ เงินของ ชุมชน (สหกรณ์ กลุ่มออม ทรัพย์ และ กลุ่ม กองทุน)	กองทุน การเงินที่ รัฐ สนับสนุน (กองทุน หมู่บ้าน/ กองทุน เงินล้าน/ โครงการ แก้ไข ปัญหา ความ ยากจน (กขคจ.))	ธนาคารเพื่อ การเกษตร และสหกรณ์	ธนาคารอ มลินี	ธนาคาร พาณิชย์อื่น ๆ (เช่น กสิกร ไทย พาณิชย์ กรุงไทย ธอส. ฯลฯ)	สถาบันการ เงินเอกชน (ไฟแนนซ์ , อีออน, เงิน ดีดปล่อย)	ร้านค้า อุปโภค บริโภค และขีจจ่าย การผลิต (ปืย ยา ฯลฯ)	เงินกู้ยืม ระบบ (อัตรา ดอกเบี้ย เกินกว่า ร้อยละ 15 ต่อปี)	กองทุนกู้ยืม เพื่อการ ศึกษา	แหล่งอื่น ๆ	ไม่ได้ กรอก ข้อมูล
สกลนคร (9836)	3198	163 90,029.45	515 84,121.01	1364 97,050.35	3717 52,756.54	3320 202,372.20	308 223,193.18	198 528,953.38	309 186,018.36	231 13,364.46	148 9,347.30	250 105,020.47	68 114,195.00	142
อำเภอ คำตากล้า (337)	56	5 22,000.00	25 129,620.00	44 79,081.82	217 42,565.44	185 222,270.27	34 121,029.41	4 217,000.00	18 153,686.11	42 7,988.10	10 11,400.00	13 90,115.38	0 nan	0
ตำบล คำตากล้า (5)	0	0 nan	0 nan	0 nan	4 30,000.00	4 312,500.00	0 nan	0 nan	0 nan	0 nan	0 nan	0 nan	0 nan	0
ตำบลนา แด้ (45)	2	0 nan	1 6,000.00	4 35,750.00	40 51,000.00	30 239,000.00	11 90,909.09	1 60,000.00	7 258,142.86	2 22,500.00	0 nan	1 14,000.00	0 nan	0
ตำบล หนองบัว ลิม (168)	25	5 22,000.00	16 191,250.00	17 147,117.65	108 41,932.41	96 239,718.75	6 373,333.33	3 269,333.33	5 110,510.00	0 nan	0 nan	6 60,333.33	0 nan	0
ตำบล แพด (119)	29	0 nan	8 21,812.50	23 36,330.43	65 39,200.00	55 176,127.27	17 51,470.59	0 nan	6 67,800.00	40 7,262.50	10 11,400.00	6 132,583.33	0 nan	0

3.5 ทรัพย์สินเพื่อการประกอบอาชีพ –ระบบยังไม่แสดงข้อมูล-

ตอนที่ 4 ทรัพยากรธรรมชาติและภัยพิบัติต่าง ๆ (ทุนทรัพยากรธรรมชาติ)

4.1 การใช้ประโยชน์จากธรรมชาติ

1) ใช้ประโยชน์จากธรรมชาติเพื่อยังชีพ

ครัวเรือนเป้าหมายอำเภอคำตากล้า ทั้งหมด 337 ครัวเรือน ไม่กรอกข้อมูล 28 ครัวเรือน จำนวนที่ไม่ได้ใช้ธรรมชาติเพื่อยังชีพ 26 ครัวเรือน คิดเป็นร้อยละ 7.72 จำนวนที่ใช้ธรรมชาติเพื่อยังชีพ 283 ครัวเรือน คิดเป็นร้อยละ 83.98 การใช้ประโยชน์จากธรรมชาติในอำเภอสรุปแยกตามตำบลได้ดังนี้

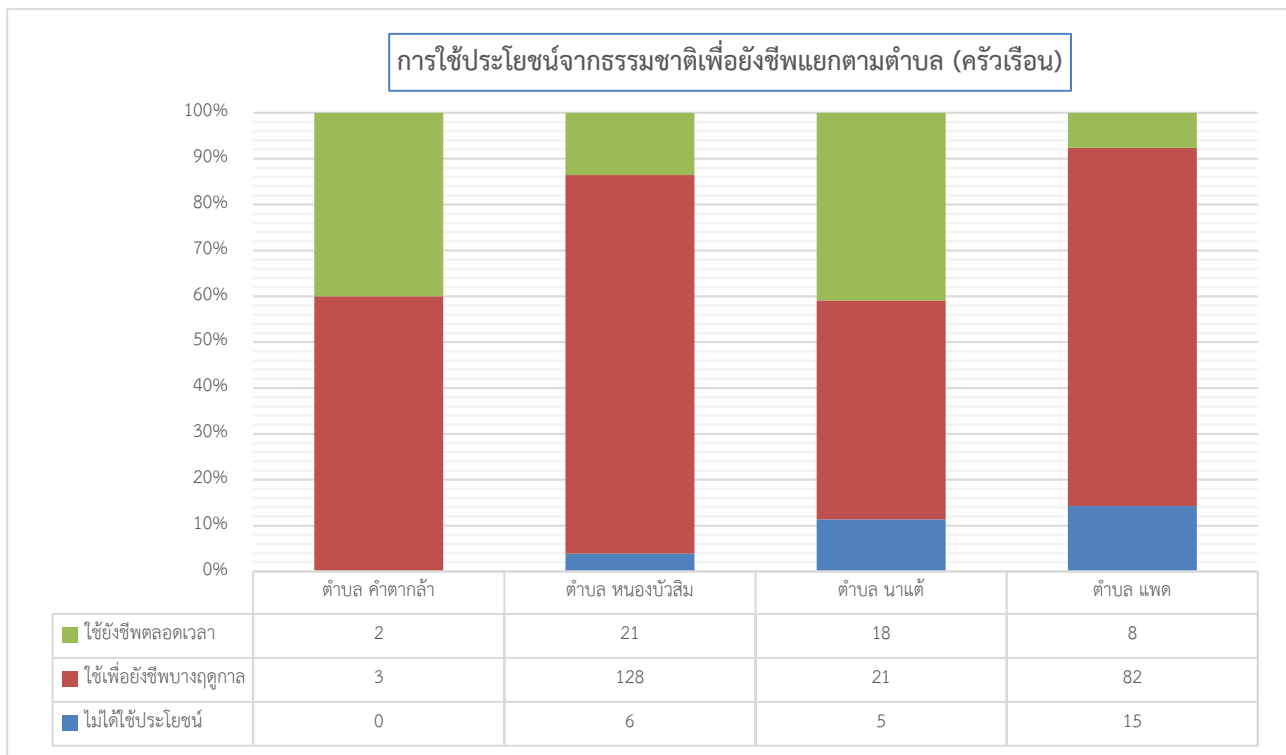

2) ใช้ประโยชน์จากธรรมชาติเพื่อสร้างรายได้

ครัวเรือนเป้าหมายอำเภอคำตากล้า ทั้งหมด 337 ครัวเรือน ไม่กรอกข้อมูล 18 ครัวเรือน จำนวนที่ไม่ได้ใช้ธรรมชาติเพื่อสร้างรายได้ 61 ครัวเรือน คิดเป็นร้อยละ 18.10 จำนวนที่ใช้ธรรมชาติเพื่อสร้างรายได้ 258 ครัวเรือน คิดเป็นร้อยละ 76.56 การใช้ประโยชน์จากธรรมชาติในอำเภอสรุปแยกตามตำบลได้ดังนี้

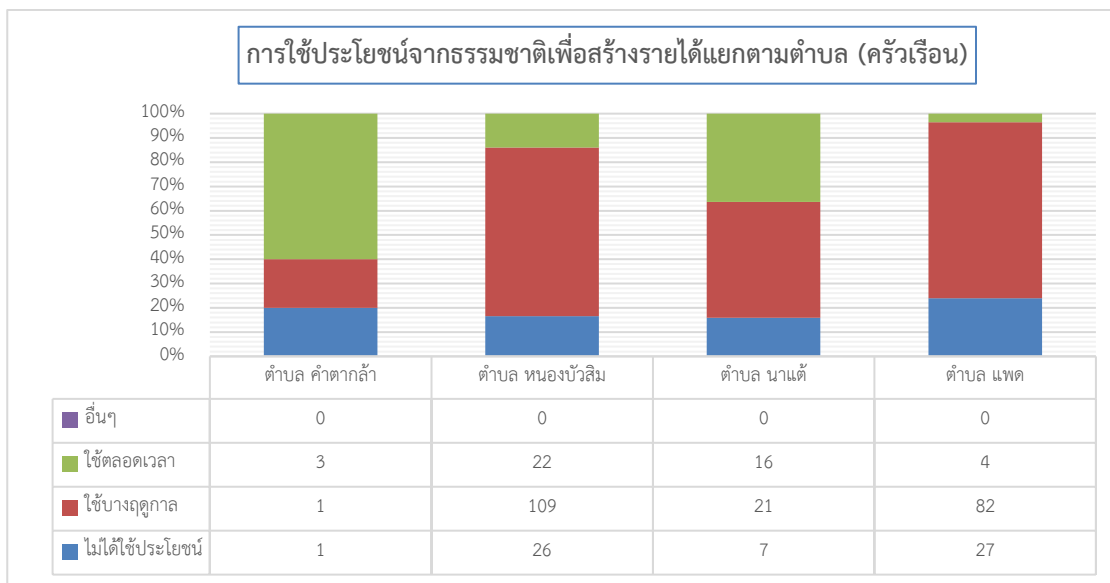

4.2 ภัยพิบัติ

1) ภัยพิบัติที่มีผลต่อบ้านพักอาศัย

ครัวเรือนเป้าหมายอำเภอคำตากล้า ทั้งหมด 337 ครัวเรือน จำนวนที่ไม่มีภัยพิบัติต่อบ้านพัก 198 ครัวเรือน จำนวนที่มีภัยพิบัติต่อบ้านพัก 139 ครัวเรือน คิดเป็นร้อยละ 41.25 ประเภทภัยพิบัติที่พบคือ (1) อุทกภัย 10 ครัวเรือน (2) วาตภัย 5 ครัวเรือน (3) อัคคีภัย 2 ครัวเรือน (4) ภัยแล้ง 55 ครัวเรือน (5) โรคระบาดในมนุษย์ 57 ครัวเรือน (6) แมลงสัตว์ศัตรูพืช 3 ครัวเรือน (7) โรคระบาดในสัตว์ 1 ครัวเรือน ซึ่งมีรายละเอียดแยกตามตำบลดังนี้

(1) ประเภทของภัยพิบัติ

	อุทกภัย	ดินโคลนถล่ม	วาตภัย	อัคคีภัย	ภัยจากสารเคมีและวัตถุอันตราย	ภัยแล้ง	ไฟจากไฟฟ้าและหมอกควัน	ภัยโรคระบาดในมนุษย์	ภัยจากแมลง สัตว์ศัตรูพืช	ภัยโรคระบาดในสัตว์	ภัยจากสถานการณ์ความไม่สงบ (ภัยจากมนุษย์)
สกลนคร	1158	15	349	16	7	991	31	263	129	27	0
อำเภอคำตากล้า	10	0	5	2	0	55	6	57	3	1	0
ตำบลคำตากล้า	0	0	0	0	0	0	0	0	0	0	0
ตำบลนามแต้	0	0	1	0	0	15	0	15	0	0	0
ตำบลhongบาวสิน	10	0	4	2	0	36	2	40	0	0	0
ตำบลแพนด	0	0	0	0	0	4	4	2	3	1	0

(2) ความถี่การประสบภัยพิบัติ

	อุทกภัย	ดินโคลน ถล่ม	वादภัย	อัคคีภัย	ภัยจากสารเคมี และวัตถุ อันตราย	ภัยแล้ง	ไฟจากไฟฟ้า และหมอก ควัน	ภัยโรครระบาด ใหม่มนุษย์	ภัยจากแมลง สัตว์ ระบาด	ภัยโรครระบาด น้ำ	ภัยจาก ไม่สงบ (ภัยจาก มนุษย์)
จังหวัดสกลนคร	873 / 267 15 / 3	12 / 2 1 / 0	269 / 68 9 / 3	14 / 2 0 / 0	6 / 1 0 / 0	473 / 410 105 / 3	21 / 4 6 / 0	258 / 2 2 / 1	59 / 19 49 / 2	19 / 8 0 / 0	0 / 0 0 / 0
อำเภอคำตากล้า	6 / 3 1 / 0	0 / 0 0 / 0	5 / 0 0 / 0	2 / 0 0 / 0	0 / 0 0 / 0	50 / 1 4 / 0	1 / 2 3 / 0	55 / 1 1 / 0	0 / 1 2 / 0	0 / 1 0 / 0	0 / 0 0 / 0
ตำบล คำตากล้า	0 / 0 0 / 0	0 / 0 0 / 0	0 / 0 0 / 0	0 / 0 0 / 0	0 / 0 0 / 0	0 / 0 0 / 0	0 / 0 0 / 0	0 / 0 0 / 0	0 / 0 0 / 0	0 / 0 0 / 0	0 / 0 0 / 0
ตำบลหนองบัวลิม	6 / 3 1 / 0	0 / 0 0 / 0	4 / 0 0 / 0	2 / 0 0 / 0	0 / 0 0 / 0	35 / 0 1 / 0	1 / 1 0 / 0	40 / 0 0 / 0	0 / 0 0 / 0	0 / 0 0 / 0	0 / 0 0 / 0
ตำบล นาแต่	0 / 0 0 / 0	0 / 0 0 / 0	1 / 0 0 / 0	0 / 0 0 / 0	0 / 0 0 / 0	15 / 0 0 / 0	0 / 0 0 / 0	15 / 0 0 / 0	0 / 0 0 / 0	0 / 0 0 / 0	0 / 0 0 / 0
ตำบล แพด	0 / 0 0 / 0	0 / 0 0 / 0	0 / 0 0 / 0	0 / 0 0 / 0	0 / 0 0 / 0	0 / 1 3 / 0	0 / 1 3 / 0	0 / 1 1 / 0	0 / 1 2 / 0	0 / 1 0 / 0	0 / 0 0 / 0

(3) การรับมือกับภัยพิบัติ

	อุทกภัย	ดินโคลน ถล่ม	वादภัย	อัคคีภัย	ภัยจากสารเคมี และวัตถุ อันตราย	ภัยแล้ง	ไฟจากไฟฟ้า และหมอก ควัน	ภัยโรครระบาด ใหม่มนุษย์	ภัยจากแมลง สัตว์ ระบาด	ภัยโรครระบาด น้ำ	ภัยจาก ไม่สงบ (ภัยจาก มนุษย์)
จังหวัดสกลนคร	32 / 906 22 / 150	1 / 6 0 / 3	13 / 294 2 / 15	2 / 11 0 / 1	1 / 5 0 / 0	25 / 879 20 / 14	7 / 13 1 / 2	2 / 237 4 / 10	18 / 99 1 / 2	0 / 25 0 / 0	0 / 0 0 / 0
อำเภอคำตากล้า	0 / 10 0 / 0	0 / 0 0 / 0	1 / 4 0 / 0	0 / 2 0 / 0	0 / 0 0 / 0	0 / 51 0 / 0	1 / 2 0 / 0	1 / 54 0 / 0	0 / 0 0 / 0	0 / 0 0 / 0	0 / 0 0 / 0
ตำบล คำตากล้า	0 / 0 0 / 0	0 / 0 0 / 0	0 / 0 0 / 0	0 / 0 0 / 0	0 / 0 0 / 0	0 / 0 0 / 0	0 / 0 0 / 0	0 / 0 0 / 0	0 / 0 0 / 0	0 / 0 0 / 0	0 / 0 0 / 0
ตำบล หนองบัวลิม	0 / 10 0 / 0	0 / 0 0 / 0	1 / 3 0 / 0	0 / 2 0 / 0	0 / 0 0 / 0	0 / 35 0 / 0	1 / 1 0 / 0	1 / 38 0 / 0	0 / 0 0 / 0	0 / 0 0 / 0	0 / 0 0 / 0
ตำบล นาแต่	0 / 0 0 / 0	0 / 0 0 / 0	0 / 1 0 / 0	0 / 0 0 / 0	0 / 0 0 / 0	0 / 15 0 / 0	0 / 0 0 / 0	0 / 15 0 / 0	0 / 0 0 / 0	0 / 0 0 / 0	0 / 0 0 / 0
ตำบล แพด	0 / 0 0 / 0	0 / 0 0 / 0	0 / 0 0 / 0	0 / 0 0 / 0	0 / 0 0 / 0	0 / 1 0 / 0	0 / 1 0 / 0	0 / 1 0 / 0	0 / 0 0 / 0	0 / 0 0 / 0	0 / 0 0 / 0

2) ภัยพิบัติที่มีผลต่อที่ทำกิน

-ระบบยังไม่แสดงผล-

ส่วนที่ 5 การเกิดและระบบรองรับทางสังคม (ทุนทางสังคม)

5.1 กลุ่มกิจกรรมในชุมชน

ครัวเรือนเป้าหมายอำเภอคำตากล้า ทั้งหมด 337 ครัวเรือน หนึ่งครัวเรือนอาจเข้าร่วมหลายกลุ่มในอำเภอสรุปเป็นภาพรวมและแยกตามตำบลได้ดังนี้

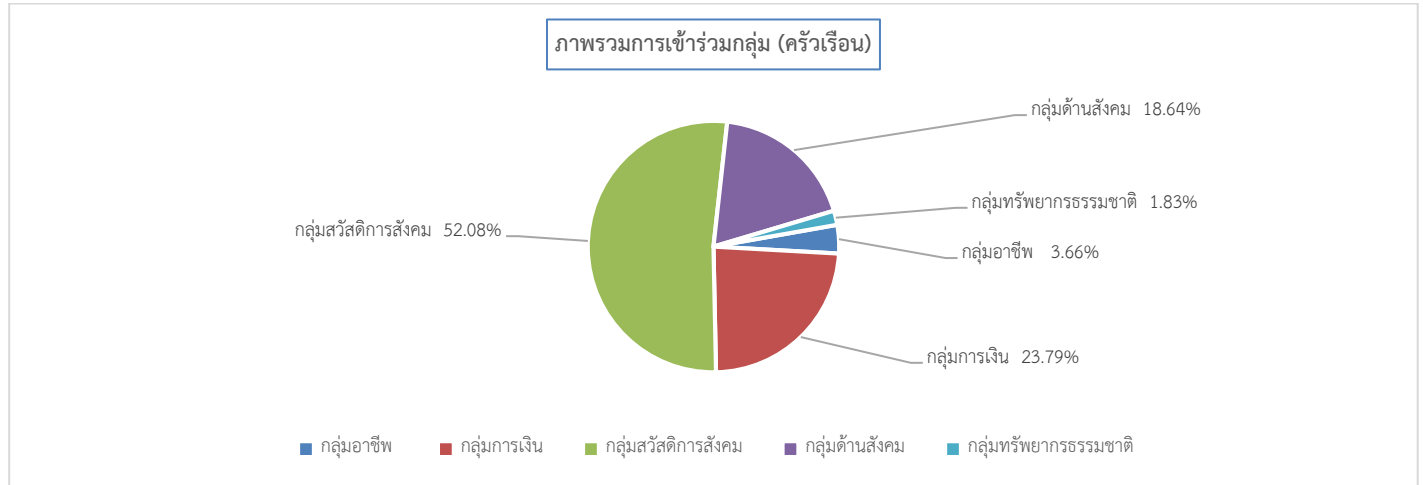

ครัวเรือนที่เป็นสมาชิกแต่ละกลุ่มทางสังคม (ครัวเรือน)

	กลุ่มอาชีพ/การผลิต/ แปรรูป(เช่น กลุ่มเมล็ด พันธุ์)	กลุ่มการเงิน (เช่น กองทุน กลุ่มออม ทรัพย์)	กลุ่มสวัสดิการสังคม (เช่น กลุ่มฌาปนกิจ กองทุนสวัสดิการ ชุมชน)	กลุ่มด้านสังคม (เช่น กลุ่มเยาวชน กลุ่มผู้สูง อายุ กลุ่มสตรี/แม่บ้าน กลุ่มศาสนา)	กลุ่มทรัพยากรธรรมชาติ (เช่น กลุ่มอนุรักษ์ฯ กลุ่มผู้ ใช้น้ำ)	กลุ่มอื่น ๆ
จังหวัด สกลนคร	951	3633	7887	3647	981	43
อำเภอคำตากล้า	22	143	313	112	11	1
ตำบล คำตากล้า	0	3	5	2	0	0
ตำบล นาแต่	5	21	42	31	4	1
ตำบล หนองบัวส้ม	6	51	157	43	5	0
ตำบล แพนด	11	68	109	36	2	0

ระดับการพึ่งพากลุ่มกรณีที่ได้รับเดือดร้อน (ครัวเรือน)

	กลุ่มอาชีพ/การผลิต/ แปรรูป(เช่น กลุ่มเมล็ด พันธุ์)	กลุ่มการเงิน (เช่น กองทุน กลุ่มออม ทรัพย์)	กลุ่มสวัสดิการสังคม (เช่น กลุ่มฌาปนกิจ กองทุนสวัสดิการ ชุมชน)	กลุ่มด้านสังคม (เช่น กลุ่มเยาวชน กลุ่มผู้สูง อายุ กลุ่มสตรี/แม่บ้าน กลุ่มศาสนา)	กลุ่มทรัพยากรธรรมชาติ (เช่น กลุ่มอนุรักษ์ฯ กลุ่มผู้ ใช้น้ำ)	กลุ่มอื่น ๆ
จังหวัด สกลนคร	577/331/13	2398/1123/26	5476/2117/3	2276/1239/3	604/321/3	35/0/3
อำเภอคำตากล้า	17/3/1	123/16/2	272/31/0	100/7/0	8/1/0	1/0/0
ตำบล คำตากล้า	0/0/0	2/1/0	2/3/0	1/1/0	0/0/0	0/0/0
ตำบล หนองบัวส้ม	5/1/0	37/12/0	127/25/0	36/4/0	5/0/0	0/0/0
ตำบล นาแต่	3/2/0	18/3/0	38/2/0	28/2/0	3/1/0	1/0/0
ตำบล แพนด	9/0/1	66/0/2	105/1/0	35/0/0	0/0/0	0/0/0

5.2 การช่วยเหลือกันในชุมชน

ครัวเรือนเป้าหมายอำเภอคำตากล้า ทั้งหมด 337 ครัวเรือน จำนวนที่ไม่มีการช่วยเหลือ 5 ครัวเรือน
กรอกข้อมูล 1 ครัวเรือน จำนวนที่มีการช่วยเหลือกัน 331 ครัวเรือน สรุปเป็นภาพรวมและแยกตำบลตามได้ดังนี้

ไม่

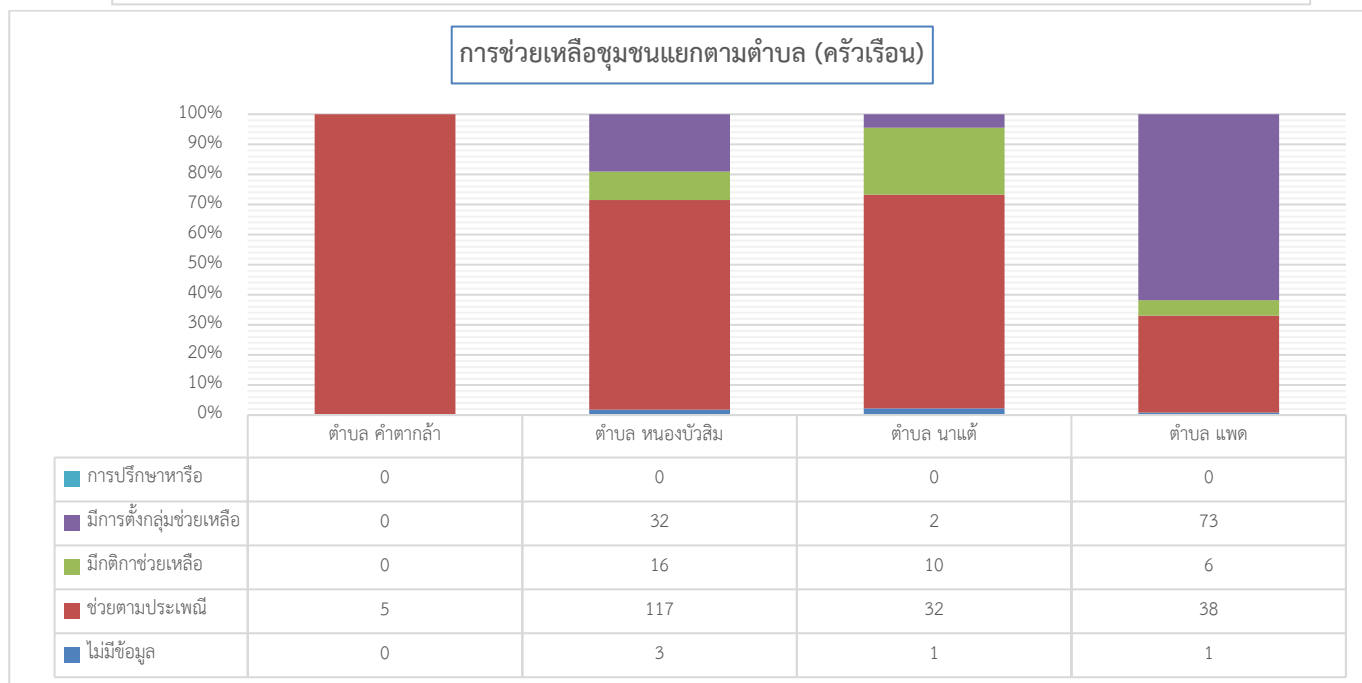
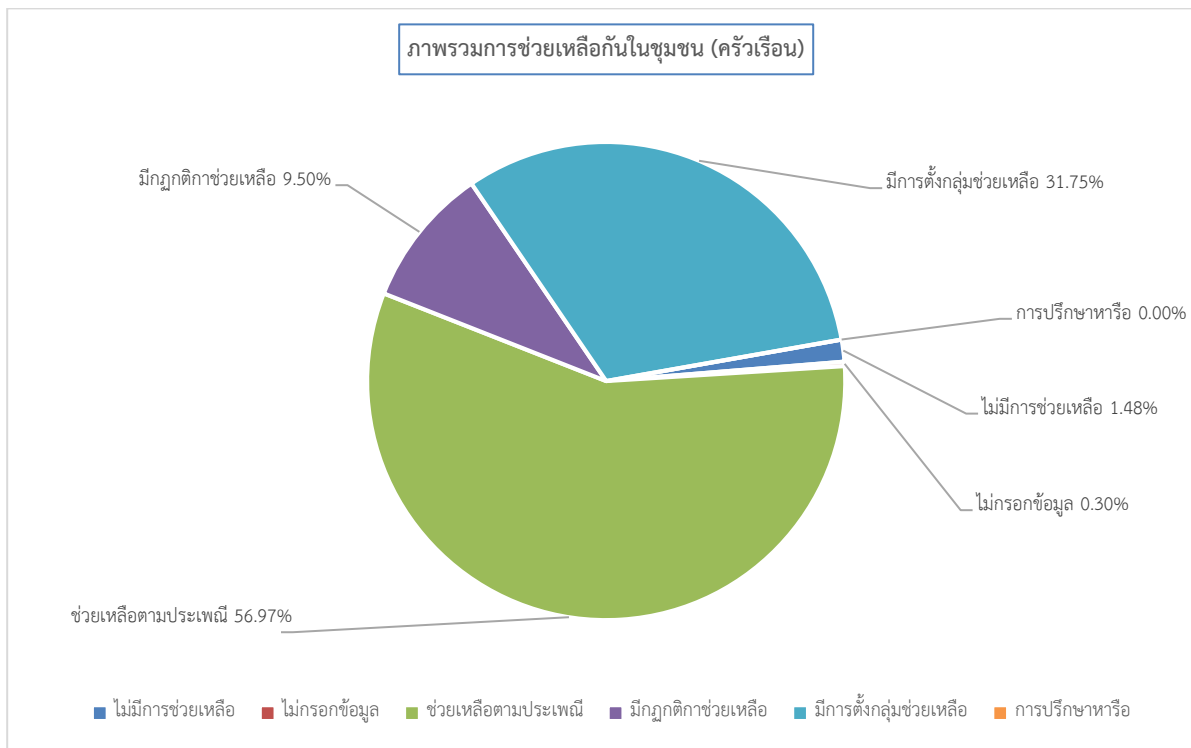

5.3 กฎระเบียบกติกการอยู่ร่วมกัน

ครัวเรือนเป้าหมายอำเภอคำตากล้า ทั้งหมด 337 ครัวเรือน จำนวนที่ไม่มีการกำหนดกติกา 14 ครัวเรือน ไม่ได้กรอกข้อมูล 3 ครัวเรือน จำนวนที่มีแนวทางกติกา 320 ครัวเรือน คิดเป็นร้อยละ 94.96 สรุปเป็นภาพรวมและแยกตามตำบลได้ดังนี้

