

สรุปข้อมูลทุน 5 มิติ จากแบบสอบถาม ระดับอำเภอ อำเภอกุสุมาลย์ จังหวัดสกลนคร

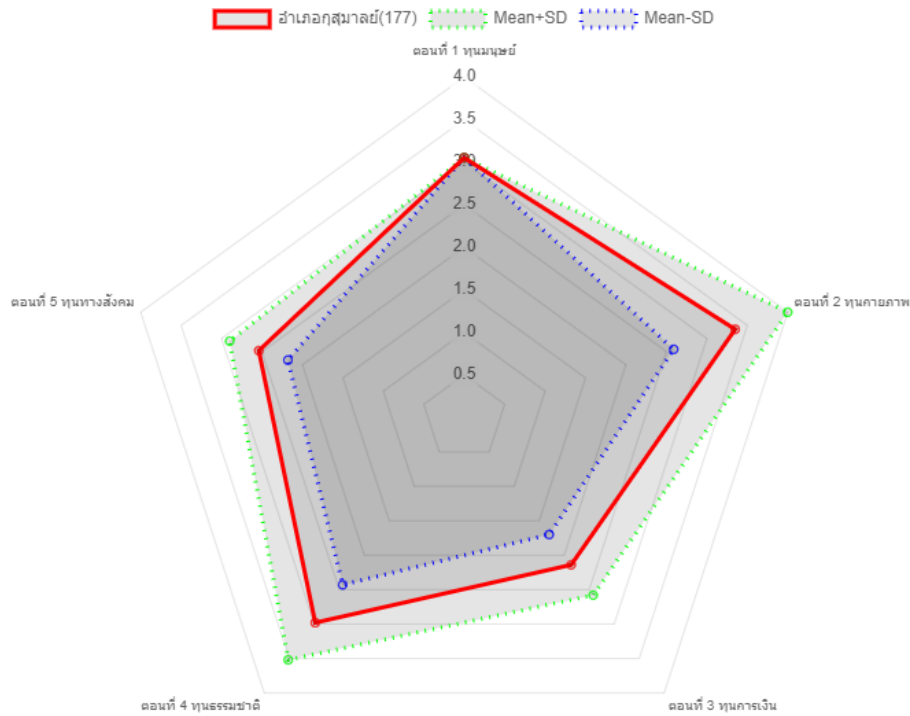

โครงการวิจัย : การแก้ไขปัญหาความยากจนแบบเบ็ดเสร็จและแม่นยำในจังหวัดสกลนคร ปี 2563

มหาวิทยาลัยราชภัฏสกลนคร สถาบันวิจัยและพัฒนา

ข้อมูลยังไม่เสร็จสมบูรณ์ (เม.ย.64)

สรุปข้อมูลทุน 5 มิติ จากแบบสอบถาม อำเภอกุสุมาลย์ จังหวัดสกลนคร

1. ผลการดำเนินการจัดเก็บข้อมูล

1.2 เป้าหมายและการจัดเก็บข้อมูล

ครัวเรือนเป้าหมายอำเภอกุสุมาลย์ (TPMAP) จำนวน 202 ครัวเรือน จัดเก็บข้อมูลได้ 177 ครัวเรือน ร้อยละ 87.62 เก็บข้อมูลไม่ได้ 25 ครัวเรือน มีรายละเอียดดังตารางต่อไปนี้

ชื่อตำบล	จำนวนครัวเรือนเป้าหมาย	จำนวนที่จัดเก็บได้	จำนวนคนจนนอกเป้าหมาย
กุสุมาลย์	12	9	
เทศบาลตำบลกุสุมาลย์	20	16	
นาโพธิ์	136	124	
นาเพียง	1	1	
โพธิ์ไพศาล	11	10	
อุ่มจาน	22	17	
รวม	202	177	

ตารางการจัดเก็บข้อมูลอำเภอกุสุมาลย์

2.2 ผลการวิเคราะห์ข้อมูลเบื้องต้น

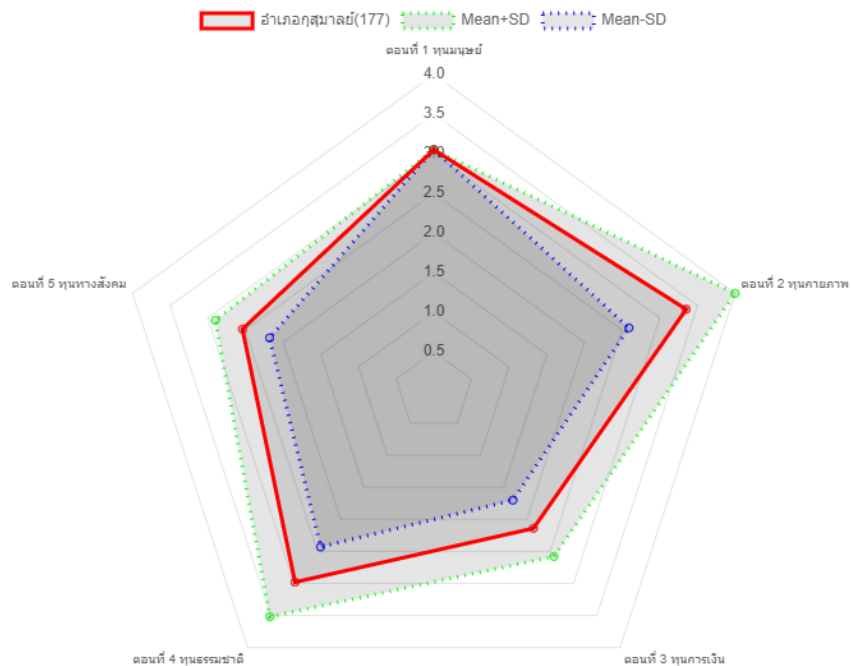
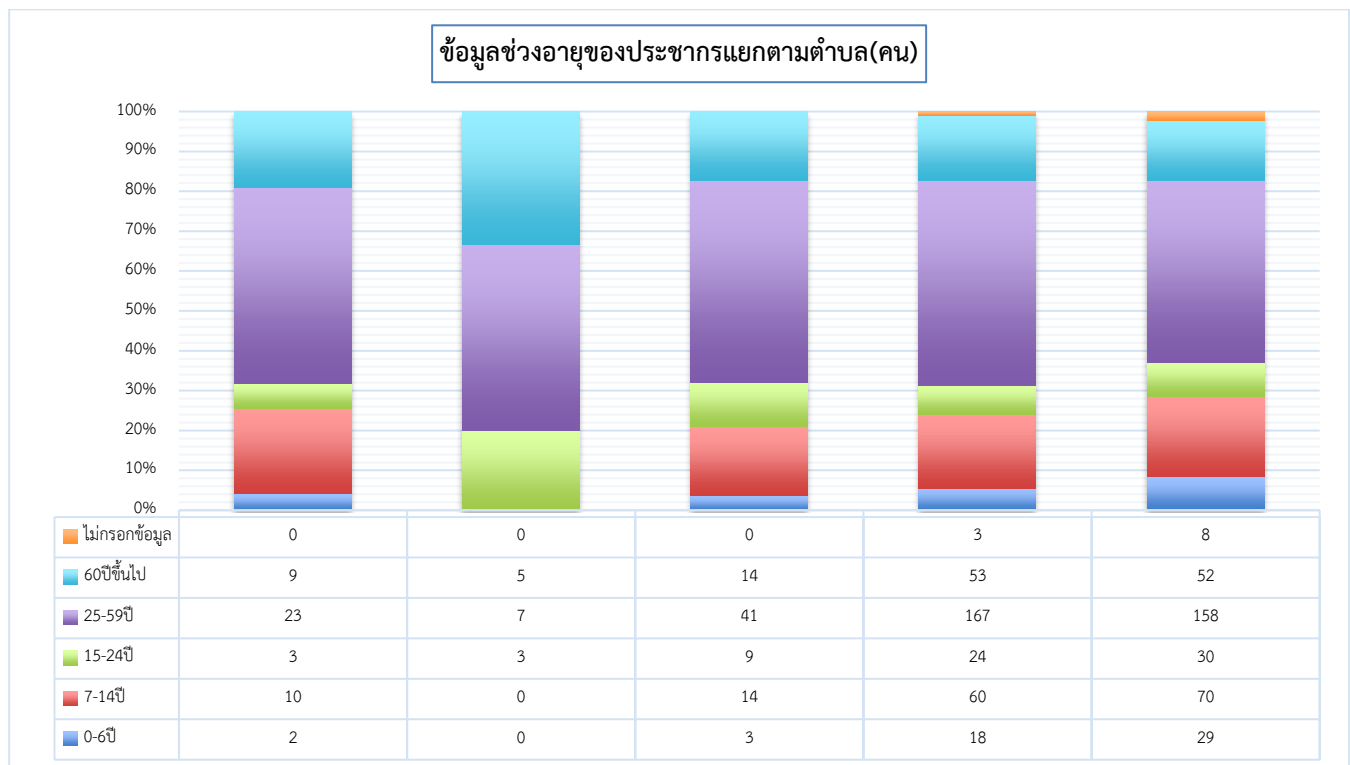
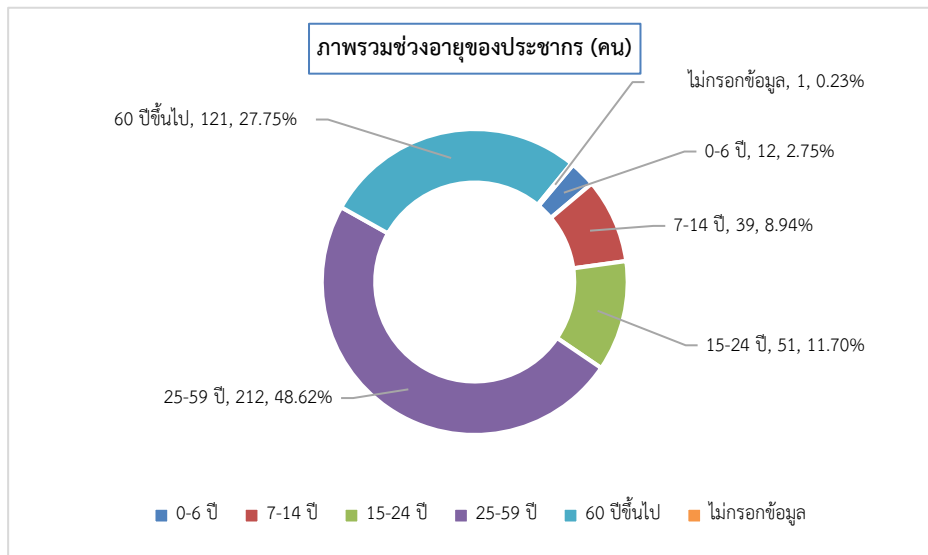

Figure 1 ผลการวิเคราะห์ข้อมูลจากระบบ(บพท.)

ตอนที่ 1 ข้อมูลสมาชิกและครัวเรือน (ทุนด้านมนุษย์)

1.1 ครัวเรือนและจำนวนประชากร

อำเภอกุสุมาลย์ เก็บข้อมูลได้ทั้งหมด 177 ครัวเรือน จำนวนประชากรทั้งหมด 436 คน เฉลี่ยจำนวนสมาชิกต่อครัวเรือน 2 คน แบ่งเป็นเพศชาย 204 คน คิดเป็นร้อยละ 46.79 เพศหญิง 230 คน คิดเป็นร้อยละ 52.75 ไม่พบข้อมูล 2 คน ประชากรครัวเรือนเป้าหมายอำเภอกุสุมาลย์ สรุปภาพรวมและแยกตามตำบลได้ดังนี้



1.2 ข้อมูลสุขภาพของสมาชิกในครัวเรือน

ประชากรครัวเรือนเป้าหมายอำเภอกุสุมาลย์ ทั้งหมด 436 คน หนึ่งในคนอาจมีปัญหาสุขภาพหลายด้าน จำนวนสุขภาพปกติ 389 คน ร้อยละ 89.22 จำนวนที่มีปัญหาด้านสุขภาพจำนวน 45 คน คิดเป็นร้อยละ 10.32 แบ่งเป็น

- 1) ป่วยเรื้อรังที่ไม่ติดเตียง เช่น เบาหวาน หัวใจจำนวน 29 คน ร้อยละ 6.65
- 2) พักฟื้นตัวเองได้จำนวน 14 คน ร้อยละ 3.21
- 3) ผู้ป่วยติดเตียง พักฟื้นตัวเองไม่ได้จำนวน 2 คน ร้อยละ 0.46

ปัญหาด้านสุขภาพในอำเภอกุสุมาลย์ สรุปภาพรวมแยกเป็นตำบลได้ดังนี้

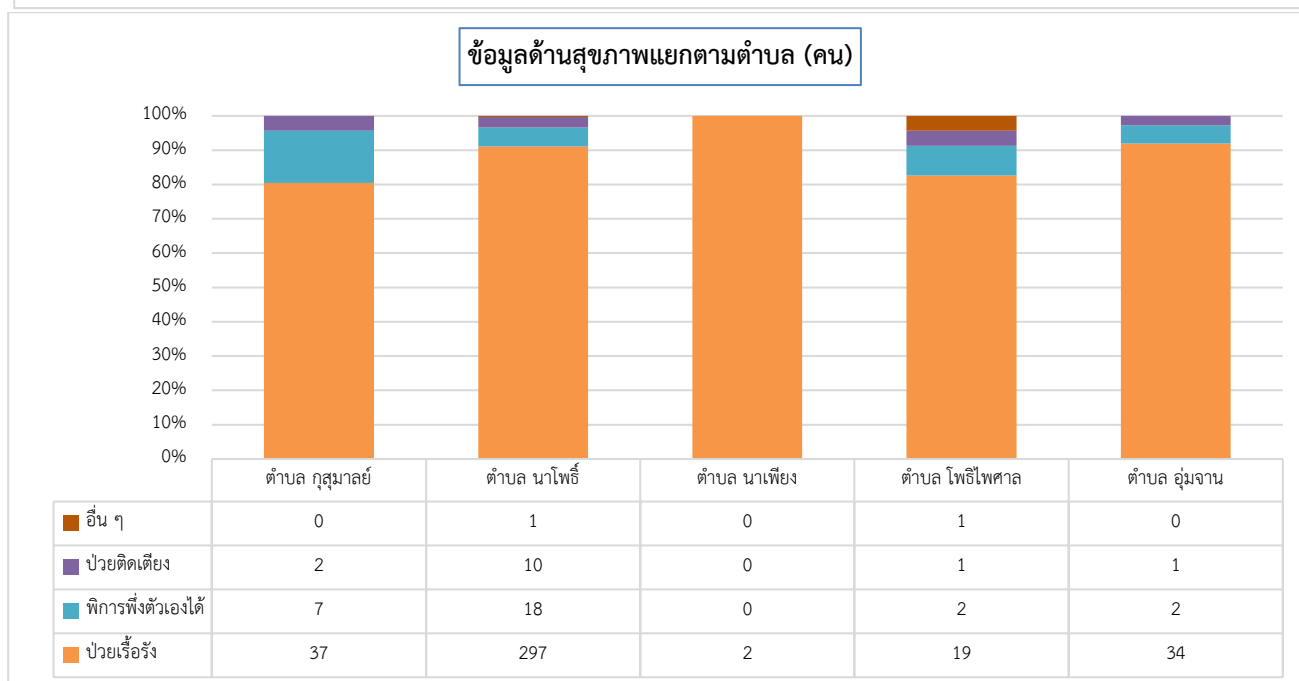
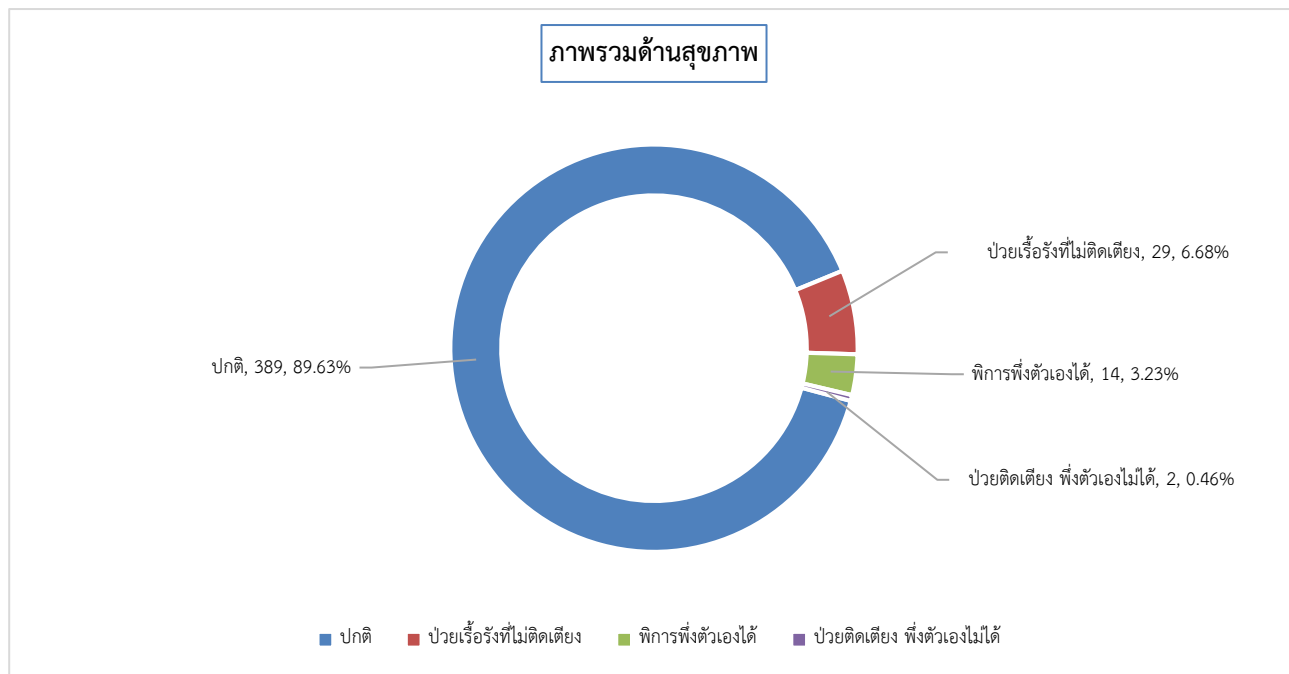

1.3 ข้อมูลสวัสดิการสังคมของสมาชิกในครัวเรือน

ประชากรครัวเรือนเป้าหมายอำเภอสุมาลัย ทั้งหมด 436 คน หนึ่งคนอาจได้รับสวัสดิการหลายด้าน จำนวนที่ไม่ได้รับสวัสดิการทั้งหมด 294 คน คิดเป็นร้อยละ 67.43 จำนวนที่ได้รับสวัสดิการจากรัฐทั้งหมด 142 คน สวัสดิการในอำเภอสุมาลัยสรุปภาพรวมและแยกตามตำบลได้ดังนี้

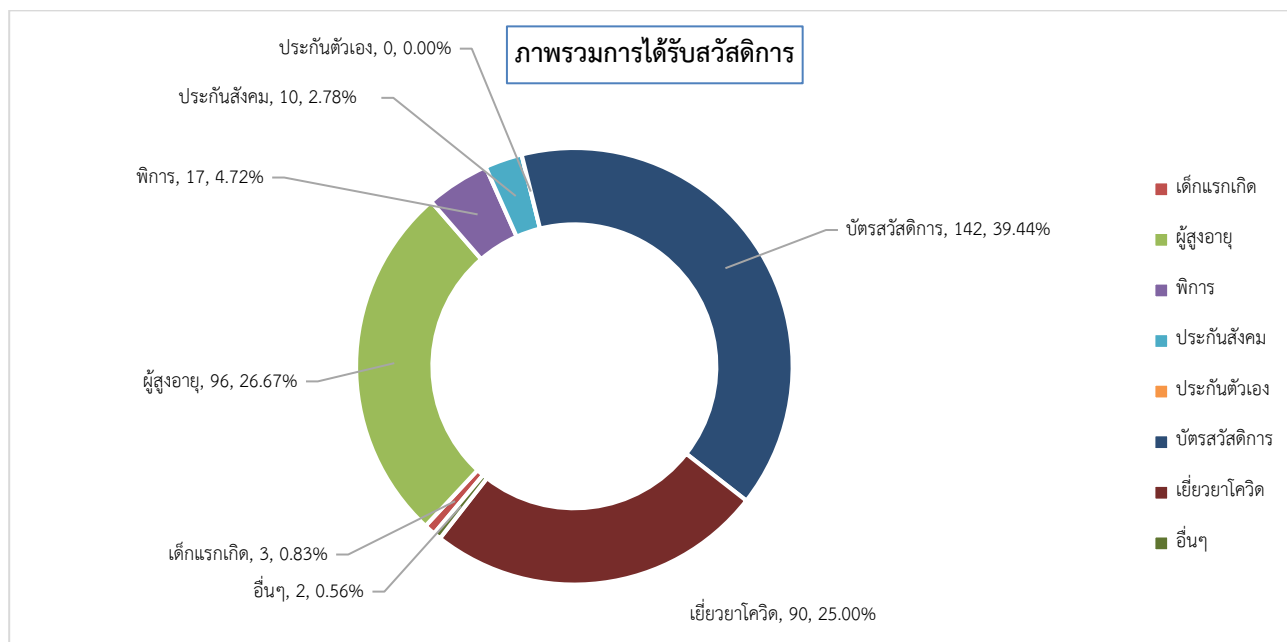

ตารางการได้รับสวัสดิการแยกตามตำบล (คน)

	เด็กแรกเกิด	เบี้ยผู้สูงอายุ/คนชรา	เบี้ยคนพิการ	ประกันสังคม (นายจ้าง)	ประกันตนเอง	บัตรสวัสดิการแห่งรัฐ	การเยี่ยมยาจากโควิด	อื่น ๆ
จังหวัด สกลนคร	819	5722	1345	1076	510	11682	10366	373
อำเภอสุมาลัย	3	96	17	10	0	142	90	2
ตำบล กุสุมาลัย	0	16	2	2	0	17	24	1
ตำบล นาโพธิ์	3	70	12	7	0	117	60	1
ตำบล นาเพียง	0	0	0	0	0	0	0	0
ตำบล โพธิ์ไพศาล	0	1	2	0	0	1	1	0
ตำบล ชุมจาน	0	9	1	1	0	7	5	0

1.4 ข้อมูลด้านการศึกษา

ประชากรครัวเรือนเป้าหมายอำเภอกุสุมาลย์ ทั้งหมด 436 คน จำนวนที่ไม่ได้เรียน 10 คน คิดเป็นร้อยละ 2.29 จำนวนที่ได้รับการศึกษา 420 คน คิดเป็นร้อยละ 96.33 ไม่พบข้อมูล 6 คน การศึกษาในอำเภอสรุปเป็นภาพรวมและแยกตามตำบลได้ดังนี้

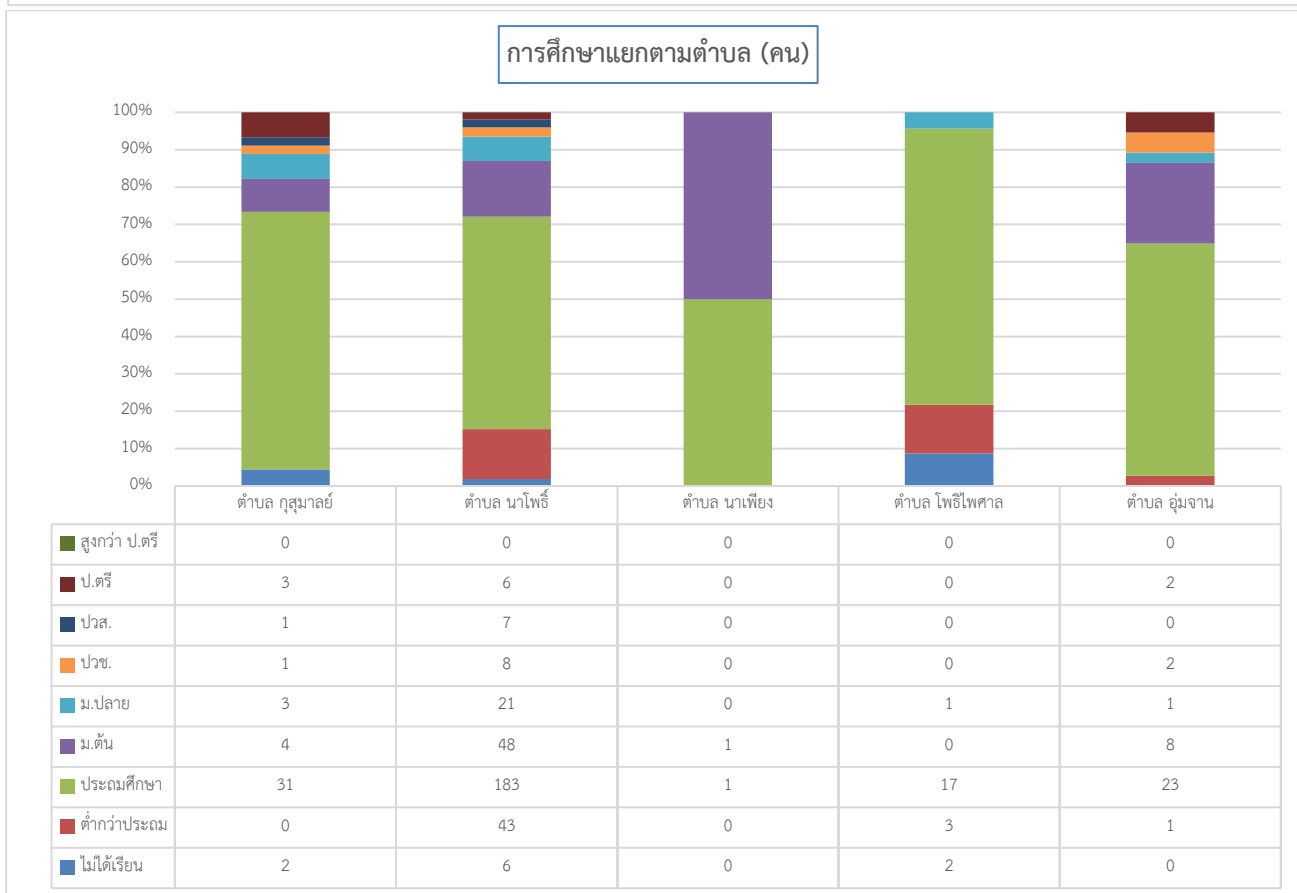
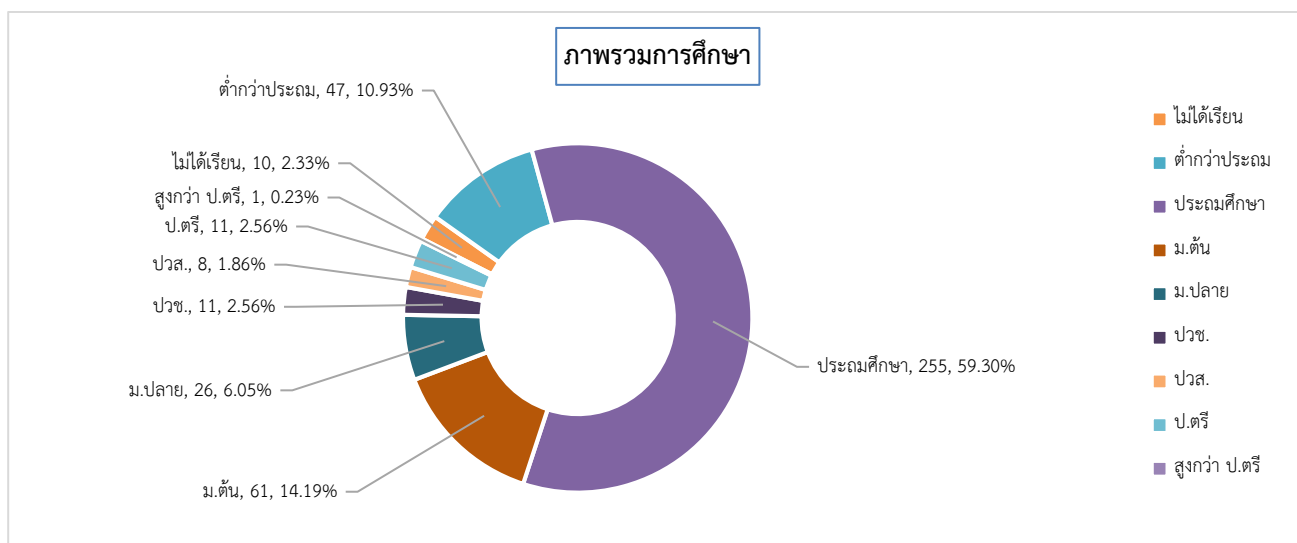

1.5 การมีงานทำและทักษะอาชีพที่สามารถสร้างรายได้

1 การมีงานทำและอาชีพ

ประชากรครัวเรือนเป้าหมายอำเภอกุสุมาลย์ ทั้งหมด 436 คน หนึ่งคนอาจประกอบอาชีพหลายอย่าง จำนวนที่ไม่ได้ทำงาน 88 คน คิดเป็นร้อยละ 20.18 จำนวนมีงานทำจำนวน 325 คน การประกอบอาชีพในอำเภอกุสุมาลย์ สรุปเป็นภาพรวมและแยกตามตำบลได้ดังนี้

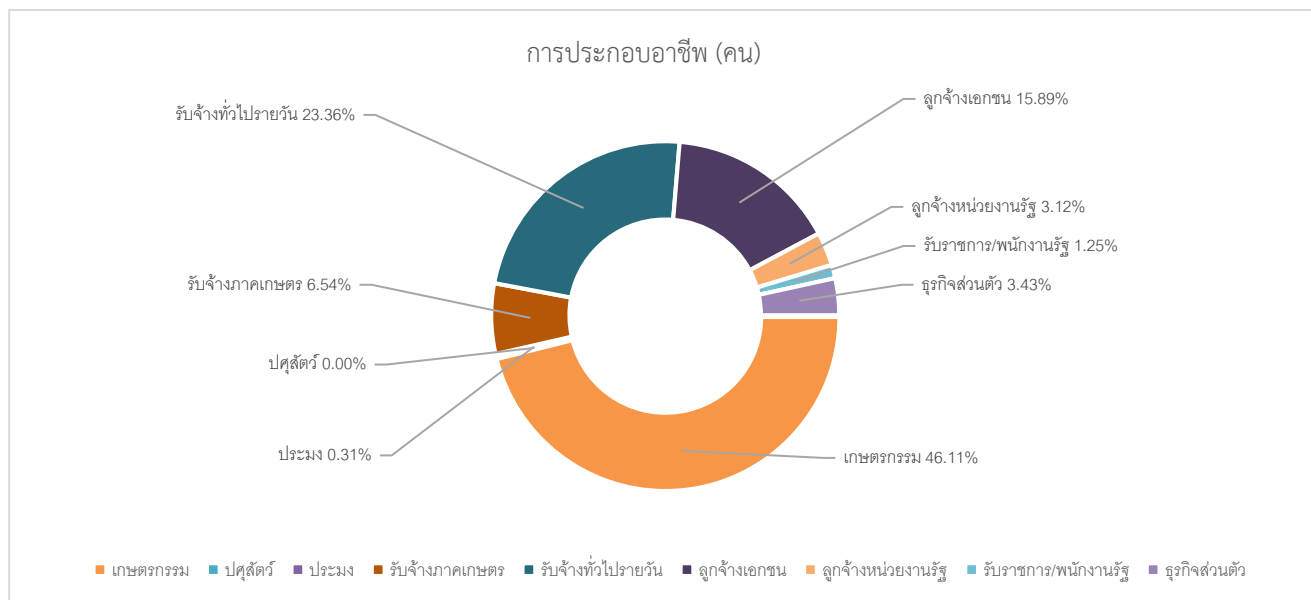

ตารางการประกอบอาชีพแยกตามตำบล

	ไม่ทำงาน	เกษตรกรรวม	ประมง	รับจ้างภาค การเกษตร/ ประมง	รับจ้างทั่วไป นอกภาค การเกษตร (รายวัน)	ลูกจ้าง บ.เอกชน โรงงาน โรงแรม ห้าง ร้าน	ลูกจ้างหน่วย งานภาครัฐ/ รัฐวิสาหกิจ	รับราชการ/ พนักงานหน่วย งานภาครัฐ/ รัฐวิสาหกิจ	ธุรกิจส่วน ตัว/งาน บริการ	ปศุสัตว์	อื่น ๆ
จังหวัด สกลนคร	8957	15026	193	1614	5151	4863	740	923	1705	158	537
อำเภอกุสุมาลย์	88	148	1	21	75	51	10	4	11	0	4
ตำบล กุสุมาลย์	0	17	0	3	5	13	2	0	4	0	0
ตำบล นาโพธิ์	76	113	1	15	58	27	7	4	5	0	4
ตำบล นาเขียง	0	2	0	0	0	0	0	0	0	0	0
ตำบล โพธิ์ โพศาล	10	7	0	2	4	5	0	0	0	0	0
ตำบล สิมจาน	2	9	0	1	8	6	1	0	2	0	0

2 ทักษะอาชีพที่สามารถสร้างรายได้ -โปรแกรมยังไม่ได้คำนวณ-

ตอนที่ 2 ข้อมูลด้านกายภาพและสาธารณูปโภค สาธารณูปการ (ทุนกายภาพ)

2.1 ข้อมูลเรื่องบ้านที่อยู่อาศัย ไฟฟ้า น้ำ

1) มีบ้านเป็นของตัวเอง

จำนวนครัวเรือนเป้าหมายอำเภอกุสุมาลย์ ทั้งหมด 177 ครัวเรือน จำนวนที่มีบ้านเป็นของตัวเอง 166 ครัวเรือน ไม่กรอกข้อมูล 0 ครัวเรือน จำนวนที่ไม่มีบ้านเป็นของตัวเอง 11 ครัวเรือน คิดเป็นร้อยละ 6.21 การมีบ้านอาศัยในอำเภอ กุสุมาลย์ สรุปเป็นภาพรวมอำเภอและแยกตามตำบลได้ดังนี้

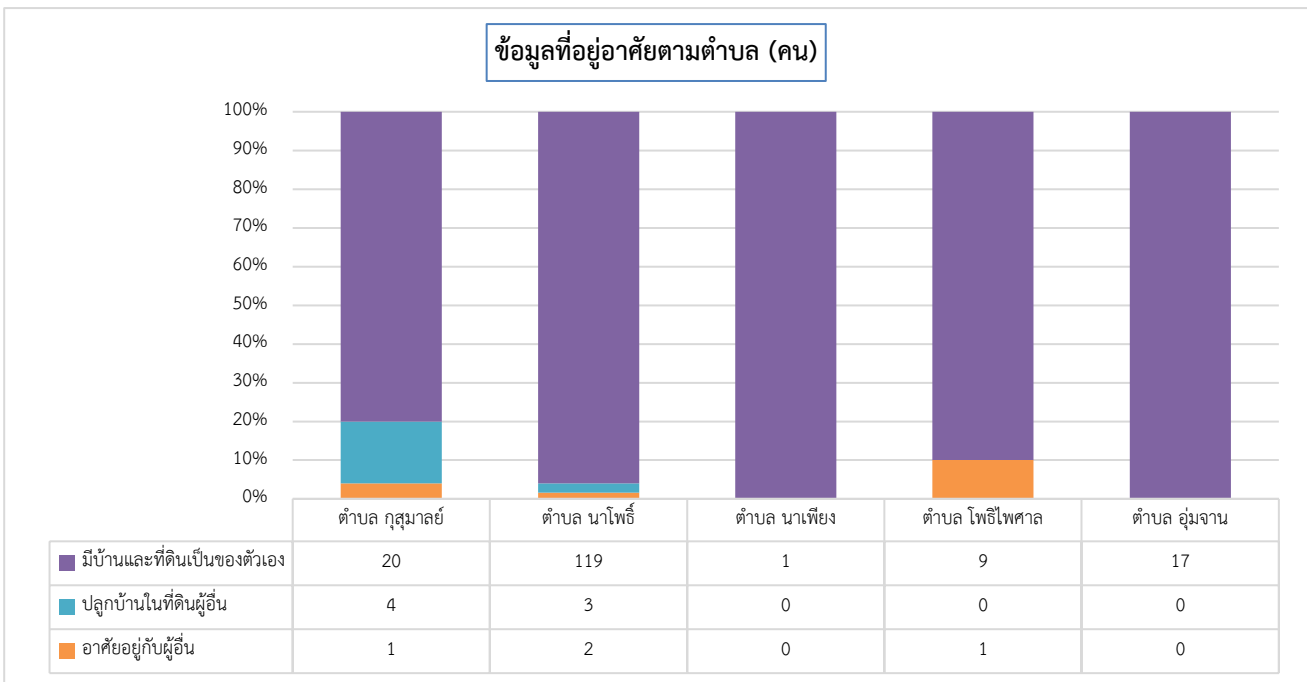
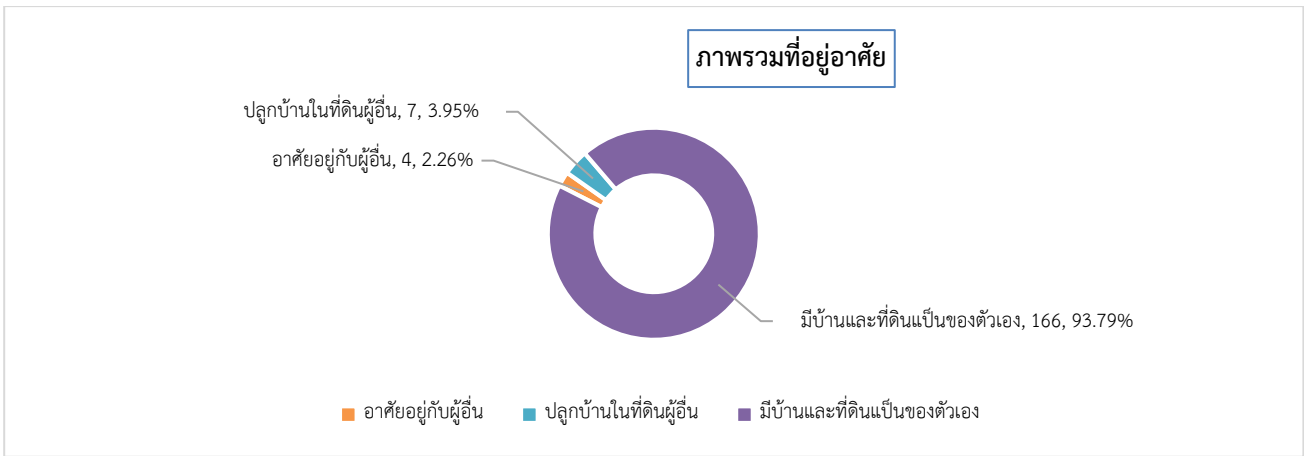

2) สภาพของบ้านที่อยู่อาศัย

จำนวนครัวเรือนเป้าหมายอำเภอกุสุมาลย์ ทั้งหมด 177 ครัวเรือน จำนวนบ้านมีสภาพทรุดโทรม 12 ครัวเรือน คิดเป็นร้อยละ 6.78 จำนวนบ้านสภาพแข็งแรงปานกลาง 76 ครัวเรือน จำนวนบ้านมีสภาพมั่นคงแข็งแรง 87 ครัวเรือน ไม่กรอกข้อมูล 2 ครัวเรือน สภาพที่อยู่อาศัยในอำเภอกุสุมาลย์ สรุปเป็นภาพรวมอำเภอและแยกตามตำบลได้ดังนี้

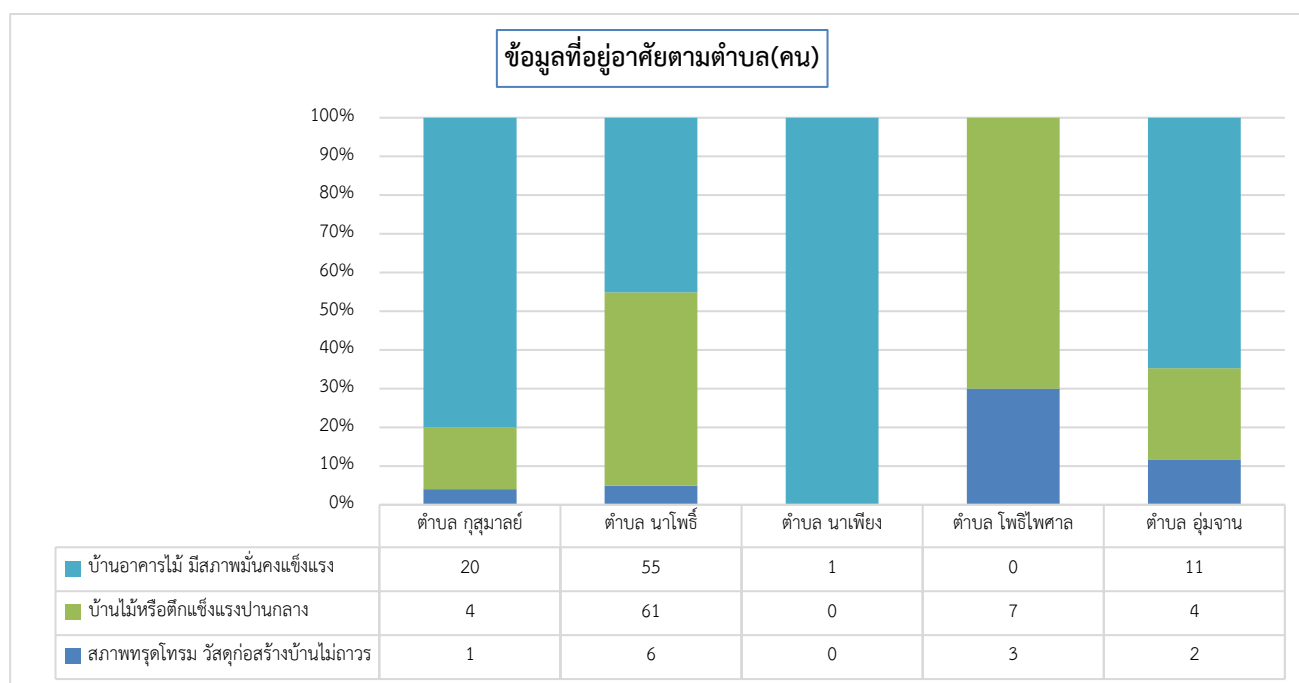
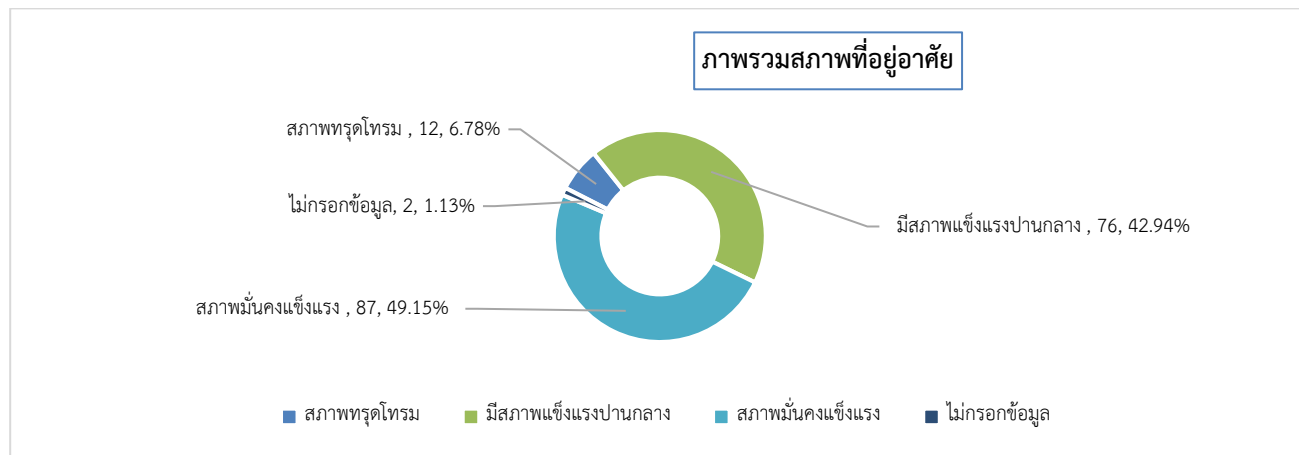

3) การใช้ไฟฟ้า

จำนวนครัวเรือนเป้าหมายอำเภอกุสุมาลย์ ทั้งหมด 177 ครัวเรือน ไม่กรอกข้อมูล 1 ครัวเรือน จำนวนที่มีมิเตอร์ของตัวเอง 171 ครัวเรือน จำนวนที่ต่อพ่วงจากคนอื่น 4 ครัวเรือน อยู่ในพื้นที่ ตำบลนาโพธิ์ 3 ครัวเรือน, ตำบลอู่เม้ง 1 ครัวเรือน

4) ข้อมูลแหล่งน้ำในการอุปโภคบริโภค

จำนวนครัวเรือนเป้าหมายอำเภอกุสุมาลย์ ทั้งหมด 177 ครัวเรือน แบ่งประเภทน้ำดังนี้

-น้ำประปา จำนวนที่มีใช้ 57 ครัวเรือน จำนวนที่ไม่ใช้ 115 ครัวเรือน จำนวนที่ไม่พบข้อมูล 5 ครัวเรือน

-น้ำจากแหล่งน้ำต่าง ๆ จำนวนที่ไม่ได้ใช้ 8 ครัวเรือน จำนวนที่มีไม่เพียงพอ 25 ครัวเรือน

จำนวนที่มีเพียงพอตลอดทั้งปี 142 ครัวเรือน จำนวนที่ไม่พบข้อมูล 2 ครัวเรือน

-ซื้อน้ำถังน้ำขวดกิน จำนวนที่ไม่ได้ซื้อ 8 ครัวเรือน จำนวนที่ซื้อกิน 164 ครัวเรือน จำนวนที่ไม่พบข้อมูล

5 ครัวเรือน

2.2 ข้อมูลด้านการเกษตร

1) พื้นที่ทำกินทางการเกษตร

ครัวเรือนเป้าหมายอำเภอกุสุมาลย์ ทั้งหมด 177 ครัวเรือน หนึ่งครัวเรือนอาจมีที่ทำกินอยู่หลายแปลง จำนวนที่ไม่มีพื้นที่ทางการเกษตรหรือไม่ได้ทำการเกษตร 49 ครัวเรือน คิดเป็นร้อยละ 27.68 จำนวนที่มีพื้นที่ทำกิน 226 ครัวเรือน และไม่ได้กรอกข้อมูล 2 ครัวเรือน พื้นที่ทำกินในอำเภอกุสุมาลย์ สรุปเป็นภาพรวมอำเภอและแยกตามตำบลได้ดังนี้

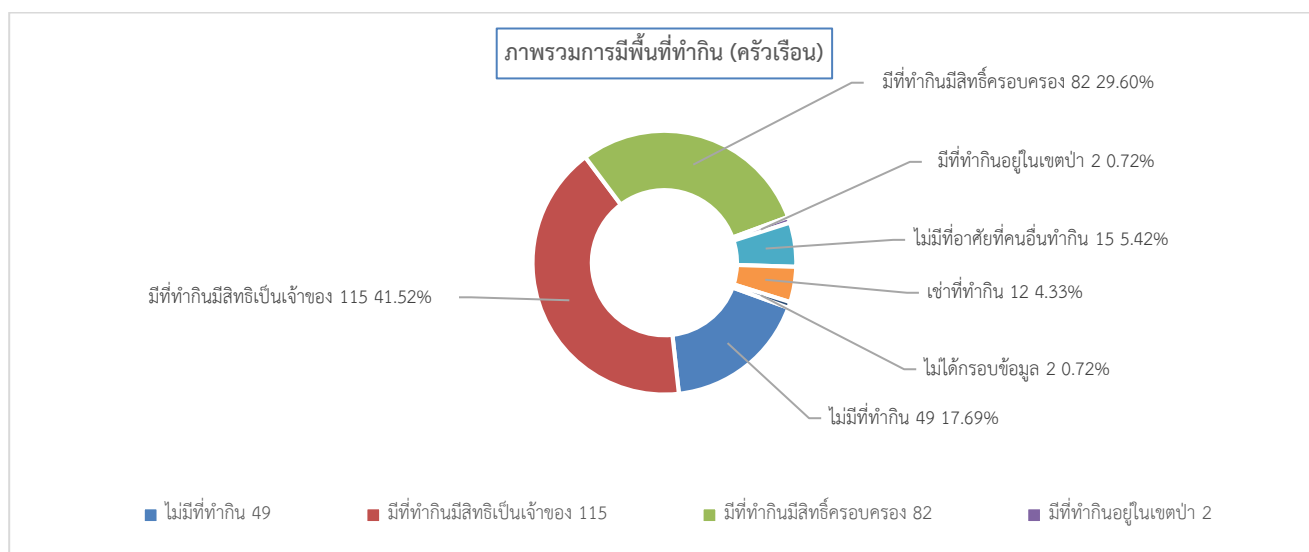

พื้นที่ทำกินแยกตามตำบล (ครัวเรือน)

	ไม่มีที่ทำกิน ทางการเกษตร/ ไม่ได้ทำการ เกษตร	มีพื้นที่ทำกิน เป็นของตนเอง โดยมีเอกสาร สิทธิ์แสดง เป็นเจ้าของ	มีพื้นที่ทำกินที่มี เอกสารแสดง สิทธิ์แสดงการ ครอบครอง	มีพื้นที่ทำกิน อยู่ในเขตป่า (ป่าสงวนฯ/อ. ทยานฯ หรือ อื่นๆ)	ไม่มีพื้นที่ทำกิน เป็นของตนเอง แต่อาศัยพื้นที่ ของบุคคลอื่น ทำ โดยไม่มีค่า เช่า	เช่าที่ทำกิน เป็นของตนเอง แต่ไม่มีเอกสาร สิทธิ์แสดง เป็นเจ้าของ	ไม่ได้กรอก ข้อมูล	
จังหวัด สกลนคร	1750	6763	3063	625	649	214	2	179
อำเภอกุสุมาลย์	49	115	82	2	15	12	0	2
ตำบล กุสุมาลย์	12	9	7	1	4	1	0	0
ตำบล นาโพธิ์	0	1	1	0	0	0	0	0
ตำบล นาโพธิ์	25	89	63	0	8	11	0	2
ตำบล อุ่มจาน	7	11	11	1	0	0	0	0
ตำบล โพธิ์โพธิ์	5	5	0	0	3	0	0	0

2) ใช้แหล่งน้ำเพื่อการเกษตร

ครัวเรือนเป้าหมายมีพื้นที่ทำกิน 177 ครัวเรือน หนึ่งครัวเรือนอาจเข้าถึงแหล่งน้ำได้หลายทาง ครัวเรือนเป้าหมายในตำบลมีที่ทำกินเข้าถึงแหล่งน้ำได้ทุกครัวเรือน แหล่งน้ำเพื่อการเกษตรในอำเภอกุสุมาลย์ สรุปเป็นภาพรวมและแยกตามตำบลได้ดังนี้

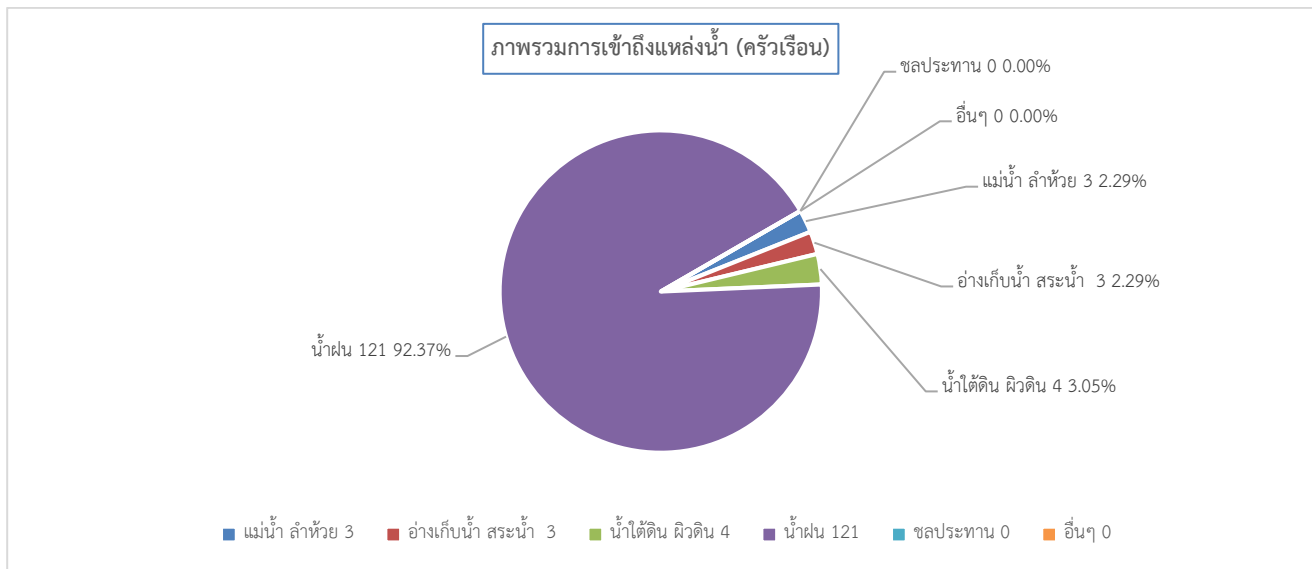

การเข้าถึงแหล่งน้ำแยกตามตำบล

	แม่น้ำ ลำห้วย ลำ เหมือง	อ่างเก็บน้ำ สระน้ำ หมู่บ้าน	น้ำใต้ดิน (บ่อน้ำผิว ดิน น้ำบาดาล)	น้ำฝน	คลองชลประทาน	อื่น ๆ
จังหวัด สกลนคร	2122	501	980	6080	484	102
อำเภอกุสุมาลย์	3	3	4	121	0	0
ตำบล กุสุมาลย์	2	0	2	11	0	0
ตำบล นาเพียง	0	0	0	1	0	0
ตำบล นาโพธิ์	1	3	0	95	0	0
ตำบล อุมจาน	0	0	0	10	0	0
ตำบล โพธิ์ไพศาล	0	0	2	4	0	0

3) ปัญหาเกี่ยวกับพื้นที่ทำกิน

ครัวเรือนเป้าหมายมีพื้นที่ทำกิน ทั้งหมด 177 ครัวเรือน หนึ่งครัวเรือนอาจเจอกับปัญหาหลายอย่าง จำนวนที่ไม่มีปัญหา 78 ครัวเรือน จำนวนที่มีปัญหาเกี่ยวกับที่ทำกิน 57 ครัวเรือน คิดเป็นร้อยละ 32.20 ไม่พบข้อมูล 42 คน ปัญหาเกี่ยวกับพื้นที่ทำกินในอำเภอกุสุมาลย์ สรุปเป็นภาพรวมและแยกตามตำบลได้ดังนี้

	ไม่มีปัญหา	น้ำเข้าไม่ถึง แปลง หรือมีน้ำ ไม่เพียงพอ ตลอดทั้งปี	ดินไม่อุดม สมบูรณ์ ทำให้ ผลผลิตไม่ดี	ไม่มีเอกสาร สิทธิ์ในที่ดิน	ที่ดินติดจำนอง	อยู่ในพื้นที่เสี่ยง ภัย เช่น อุทกภัย ดินถล่ม	เข้าถึงยาก (เช่น ไม่มีถนนหรือ ถนนไม่ดี เข้าได้ บางฤดูกาล)	อื่น ๆ
จังหวัด สกลนคร	4308	2579	1197	761	504	265	371	0
อำเภอกุสุมาลย์	78	16	9	3	25	2	2	0
ตำบล กุสุมาลย์	12	1	0	0	0	0	0	0
ตำบล นาโพธิ์	60	7	7	3	23	2	1	0
ตำบล นาเพียง	1	0	0	0	0	0	0	0
ตำบล โพธิ์ไพศาล	3	1	1	0	1	0	1	0
ตำบล อุมจาน	2	7	1	0	1	0	0	0

2.3 การใช้เทคโนโลยีดิจิทัลของครัวเรือน

1) ใช้เทคโนโลยีดิจิทัลในการขอรับสวัสดิการของรัฐ

ครัวเรือนเป้าหมายอำเภอกุสุมาลย์ ทั้งหมด 177 ครัวเรือน จำนวนที่ไม่พบข้อมูล 1 ครัวเรือน จำนวนที่ใช้เทคโนโลยี 77 ครัวเรือน จำนวนที่ไม่ใช้เทคโนโลยี 99 ครัวเรือน คิดเป็นร้อยละ 55.93 การใช้เทคโนโลยีขอรับสวัสดิการรัฐ สรุปภาพรวมอำเภอ และแยกตามตำบลได้ดังนี้

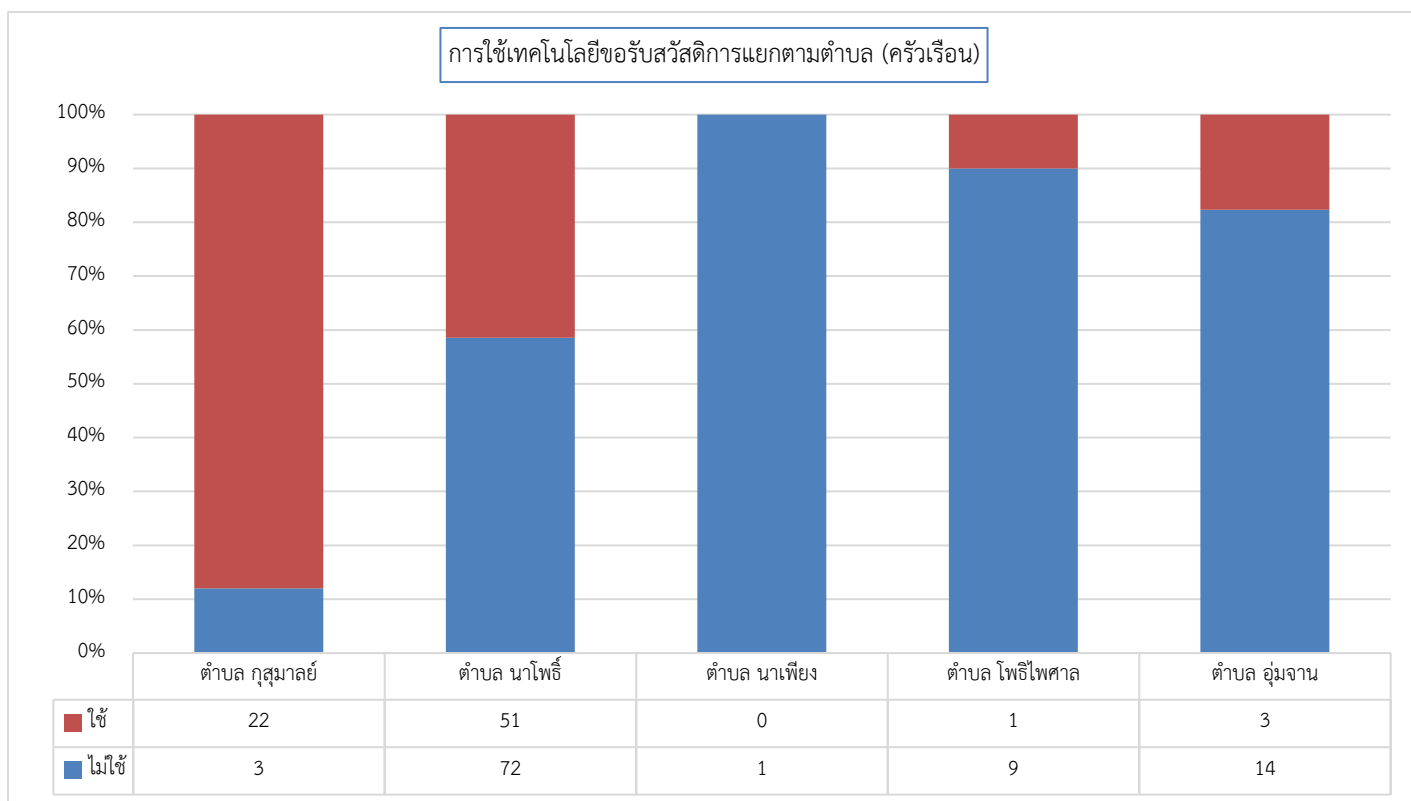
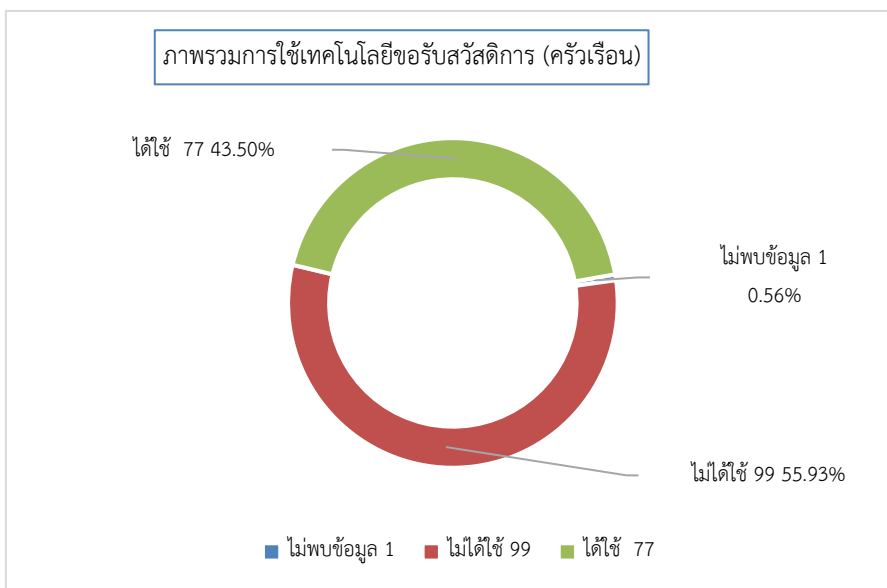

2) การใช้เทคโนโลยีดิจิทัลในการดำรงชีพและสร้างรายได้

ครัวเรือนเป้าหมายอำเภอกุสุมาลย์ ทั้งหมด 177 ครัวเรือน จำนวนที่ไม่พบข้อมูล 0 ครัวเรือน จำนวนที่ได้ใช้ 40 ครัวเรือน จำนวนที่ไม่ได้ใช้ 137 ครัวเรือน คิดเป็นร้อยละ 77.40 การใช้เทคโนโลยีดำรงชีพ และสร้างรายได้ในอำเภอสรุปเป็นภาพรวมและแยกตามบ้านได้ดังนี้

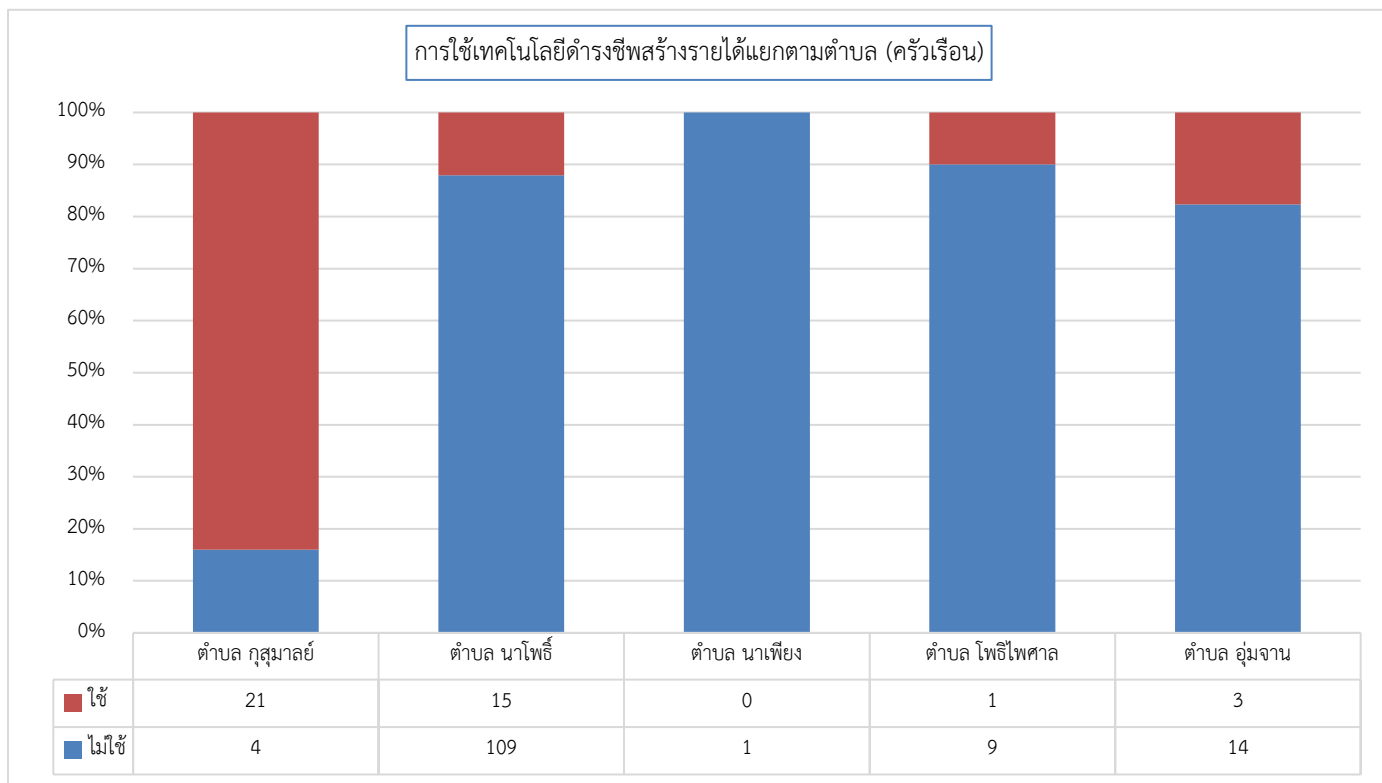
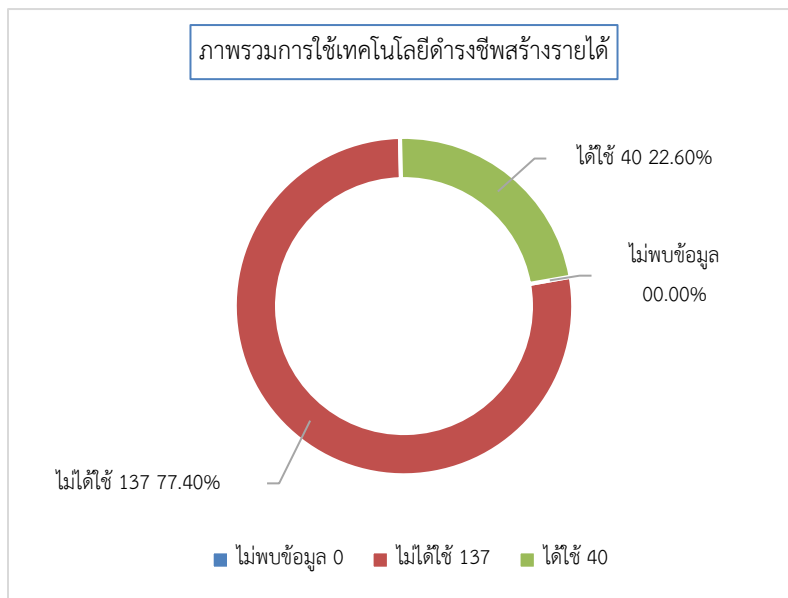

ตอนที่ 3 สภาพพื้นฐานทางเศรษฐกิจ (ทุนการเงิน)

3.1 รายได้และอาชีพ

1) รายได้จากภาคการเกษตร

ครัวเรือนเป้าหมายอำเภอกุสุมาลย์ ทั้งหมด 177 ครัวเรือน หนึ่งครัวเรือนเพาะปลูกพืชหลายชนิด จำนวนไม่ได้เพาะปลูกพืชเกษตร 55 ครัวเรือน จำนวนไม่ได้กรอกข้อมูล 1 ครัวเรือน จำนวนที่เพาะปลูกพืชเกษตร 133 ครัวเรือน คิดเป็นร้อยละ 75.14 เฉลี่ยรายได้จากปลูกพืชเกษตรปีละ 23,107.47 บาท ใน รายได้จากภาคการเกษตรในอำเภอกุสุมาลย์ สรุปภาพรวมและแยกตามตำบลได้ดังนี้

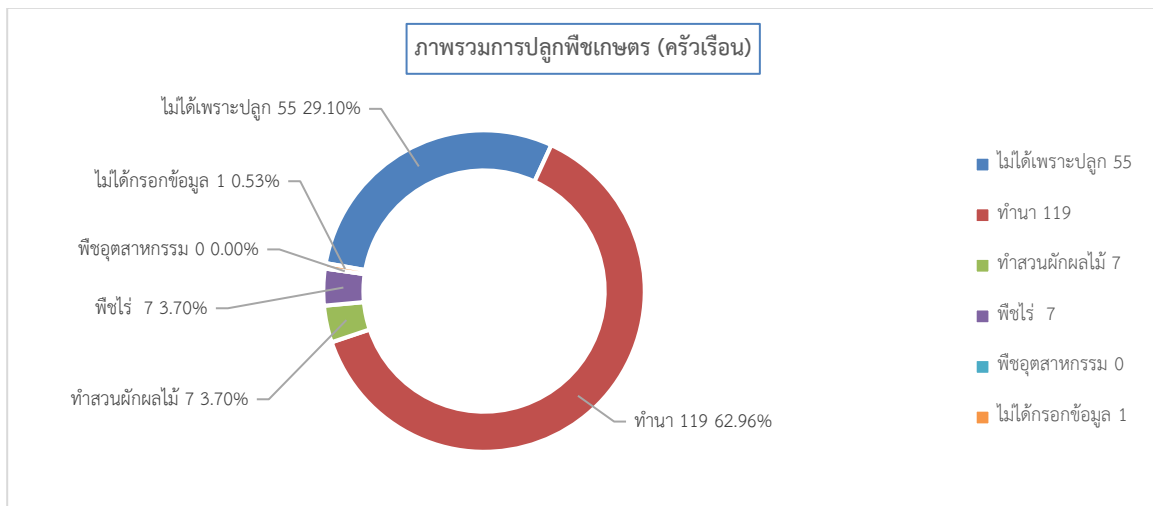

ตารางการปลูกพืชและรายได้แยกตามตำบล (ครัวเรือน)

	ไม่ได้เพาะปลูกพืชเกษตร	ทำนา	ทำสวนผัก/ผลไม้	พืชไร่ มันสำปะหลัง อ้อย ถั่วเหลือง ถั่วอื่น ๆ พริก ฯลฯ	พืชอุตสาหกรรมอื่น ๆ เช่น ยางพารา ปาล์ม น้ำมัน	ไม่ได้กรอกข้อมูล
สกลนคร (9836)	1626	7546	364	1418	1367	267
		43,675.71	15,784.03	25,319.01	19,989.94	
อำเภอกุสุมาลย์ (177)	55	119	7	7	0	1
		58,460.50	6,757.14	4,104.76	inf	
ตำบล กุสุมาลย์ (25)	11	13	1	0	0	0
		51,846.15	14,000.00	nan	nan	
ตำบล นาเพียง (1)	1	0	0	0	0	0
		nan	nan	nan	nan	
ตำบล นาโพธิ์ (124)	30	92	4	6	0	1
		60,378.26	8,250.00	4,788.89	inf	
ตำบล ชุมจาน (17)	7	10	1	1	0	0
		48,000.00	300.00	0.00	nan	
ตำบล โพธิ์โพตาล (10)	6	4	1	0	0	0
		62,000.00	0.00	nan	nan	

2) รายได้จากปศุสัตว์

ครัวเรือนเป้าหมายอำเภอกุสุมาลย์ ทั้งหมด 177 ครัวเรือน หนึ่งครัวเรือนเลี้ยงสัตว์หลายประเภท จำนวน ครัวเรือนไม่ได้เลี้ยงสัตว์ 136 ครัวเรือน จำนวนไม่ได้กรอกข้อมูล 3 ครัวเรือน จำนวนเลี้ยงสัตว์ทั้งหมด 48 ครัวเรือน คิด เป็นร้อยละ 27.12 เฉลี่ยรายได้จากปศุสัตว์ปีละ 51,540.96 บาท รายได้จากปศุสัตว์ในอำเภอกุสุมาลย์ สรุปภาพรวมและแยกตาม ตำบลได้ดังนี้

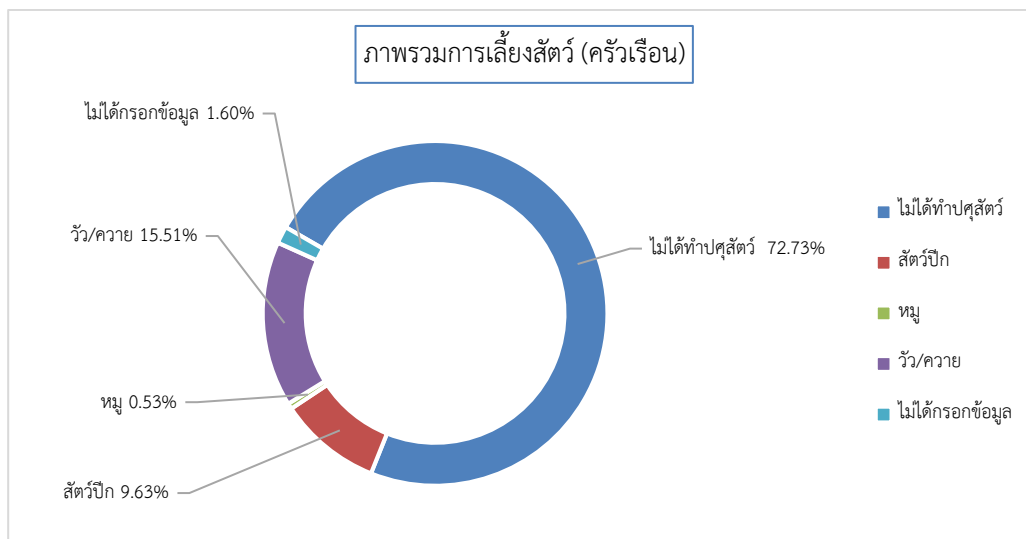

ตารางการเลี้ยงปศุสัตว์แยกตามตำบล (ครัวเรือน)

	ไม่ได้ทำปศุสัตว์	สัตว์ปีก	หมู	วัว/ควาย	ไม่ได้กรอกข้อมูล
สกลนคร (9836)	6229	776	180	2295	728
อำเภอกุสุมาลย์ (177)	136	18	1	29	3
ตำบล กุสุมาลย์ (25)	23	2	0	0	0
ตำบล นาเพียง (1)	1	0	0	0	0
ตำบล นาโพธิ์ (124)	94	12	1	22	3
ตำบล ชุมจาน (17)	13	1	0	4	0
ตำบล โพธิ์ไทรทอง (10)	5	3	0	3	0
		1,872.23	21,652.78	48,018.65	
		519.44	120,000.00	34,103.45	
		300.00	nan	nan	
		nan	nan	nan	
		604.17	120,000.00	38,454.55	
		1,000.00	nan	22,500.00	
		166.67	nan	17,666.67	

3) การทำประมง

-ระบบยังไม่แสดงข้อมูล-

4) รายได้จากการส่งกลับที่ไปทำงานนอกพื้นที่อื่น

ครัวเรือนเป้าหมายอำเภอกุสุมาลย์ ทั้งหมด 177 ครัวเรือน จำนวนที่ไม่กรอกข้อมูล 152 ครัวเรือน จำนวนที่ไม่มีรายได้จากการส่งกลับ 0 ครัวเรือน จำนวนที่มีรายได้จากการส่งกลับ 25 ครัวเรือน คิดเป็นร้อยละ 14.12 รายได้จากการส่งกลับในอำเภอกุสุมาลย์ สรุปภาพรวมและแยกตามตำบลได้ดังนี้

	ไม่มีรายได้ต่ำกว่า 1,000 บาท	1,001-2,000 บาท	2,001-3,000 บาท	3,001-4,000 บาท	4,001-5,000 บาท	5,001-10,000 บาท	10,001-30,000 บาท	30,001-50,000 บาท	50,001 บาทขึ้นไป	ไม่กรอกข้อมูล	
จังหวัด สกลนคร	169	40	219	378	360	126	576	436	76	68	7388
อำเภอกุสุมาลย์	0	1	6	9	3	0	6	0	0	0	152
กุสุมาลย์	0	0	0	1	1	0	0	0	0	0	23
นาโพธิ์	0	1	5	3	2	0	3	0	0	0	110
นาแพง	0	0	0	0	0	0	0	0	0	0	1
โพธิ์โพธิ์	0	0	0	0	0	0	1	0	0	0	9
อุ่มจาน	0	0	1	5	0	0	2	0	0	0	9

3.2 รายจ่าย

-ระบบยังไม่แสดงข้อมูล-

3.3 การออม

ครัวเรือนเป้าหมายอำเภอกุสุมาลย์ ทั้งหมด 177 ครัวเรือน หนึ่งครัวเรือนอาจมีเงินการออมหลายประเภท จำนวนที่ไม่มีการออม 67 ครัวเรือน คิดเป็นร้อยละ 37.85 จำนวนที่ไม่ได้กรอกข้อมูล 1 ครัวเรือน จำนวนที่มีการออม 128 ครัวเรือน การออมในอำเภอสรุปภาพรวมและแยกตามตำบลได้ดังนี้

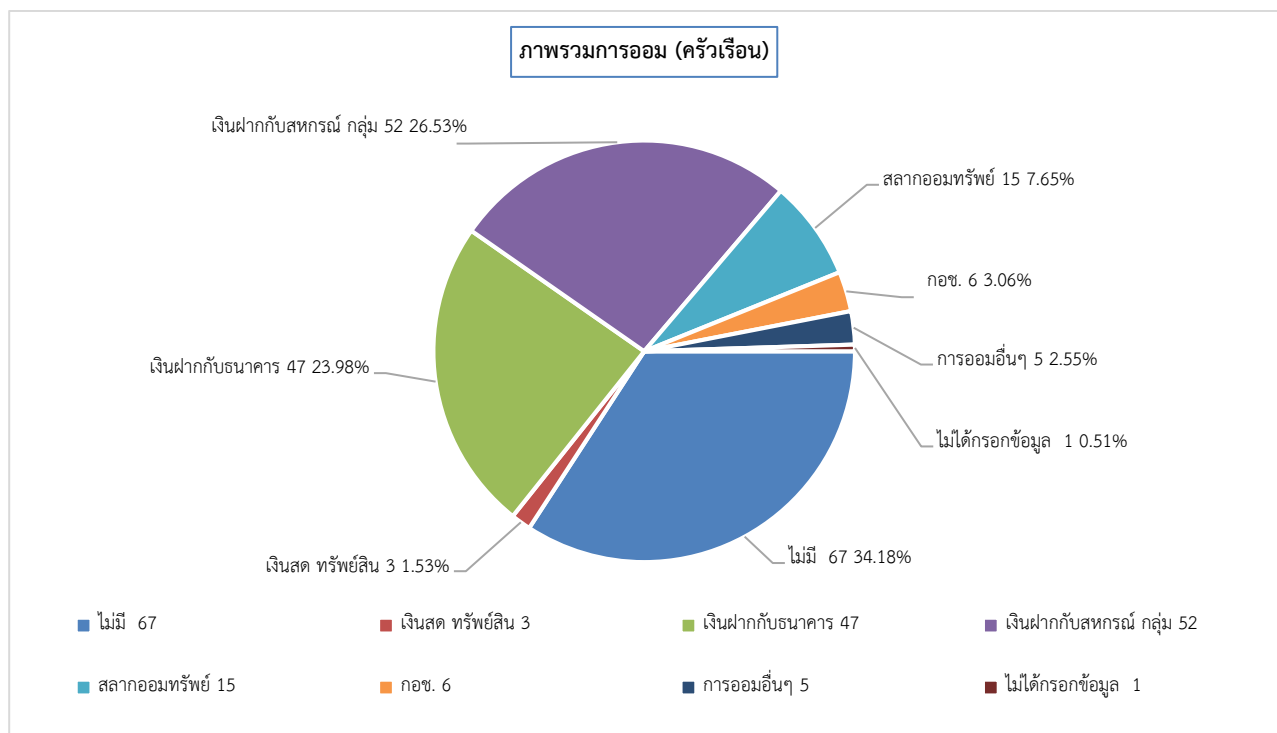

ตารางการออมแยกตามตำบล

	ไม่มี	เงินสด และ ทรัพย์สิน (เช่น ทอง)	เงินฝากกับสถาบัน การเงิน (ธนาคาร หน่วยประกันชีวิต)	เงินฝากกับ สหกรณ์ กลุ่มออม ทรัพย์ กองทุน ชุมชน กลุ่มสัจจะ กองทุนหมู่บ้าน	พันธบัตร/สลาก ออมทรัพย์ (ออมสิน ธกส. ฯลฯ)	กองทุนการออม แห่งชาติ (กอช.)	การออมอื่น ๆ (ระบุ) ระบุ	ไม่ได้กรอกข้อมูล
สกลนคร (9836)	2843	1726	2264	4132	425	397	427	239
อำเภอกุสุมาลย์ (177)	67	3	47	52	15	6	5	1
ตำบล กุสุมาลย์ (25)	17	0	10	9	0	0	0	0
ตำบล นาเพียง (1)	1	0	0	0	0	0	0	0
ตำบล นาโพธิ์ (124)	40	3	33	32	14	6	2	1
ตำบล อัมมาน (17)	3	0	3	10	0	0	3	0
ตำบล โพธิ์โพธิ์ (10)	6	0	1	1	1	0	0	0

3.4 ข้อมูลหนี้สิน

ครัวเรือนเป้าหมายอำเภอกุสุมาลย์ ทั้งหมด 177 ครัวเรือน หนึ่งครัวเรือนอาจมีหนี้สินจากหลายแหล่ง จำนวนที่ไม่มีหนี้สิน 74 ครัวเรือน จำนวนที่ไม่ได้กรอกข้อมูล 4 ครัวเรือน จำนวนที่มีหนี้สิน 150 ครัวเรือน คิดเป็นร้อยละ 84.75 ค่าเฉลี่ยหนี้สินต่อครัวเรือน 158,811.78 บาท การมีหนี้สินในอำเภอกุสุมาลย์ สรุปเป็นภาพรวมและแยกตามตำบลได้ดังนี้

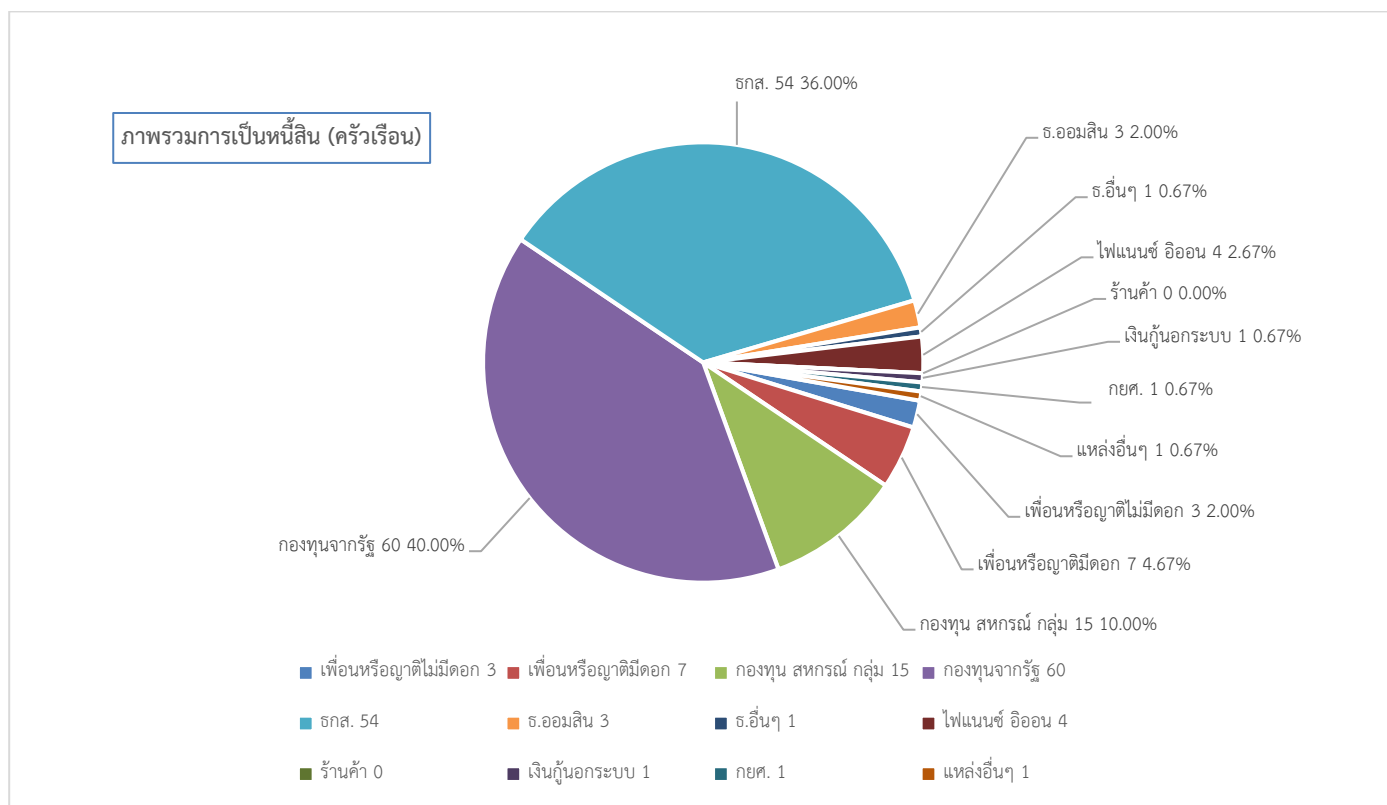

	ไม่มี	ญาติ/ เพื่อน/ เพื่อนบ้าน (ไม่มีค่า ตอบแทน อื่นใด)	ญาติ/เพื่อน/ เพื่อน บ้าน(อัตรา ดอกเบี้ยค่า กว่าร้อยละ 15 ต่อปี)	กองทุน การเงิน ของชุมชน (สหกรณ์ กลุ่มออม ทรัพย์ และ กลุ่ม กองทุน)	กองทุนการ เงินที่รัฐ สนับสนุน (กองทุน หมู่บ้าน/ กองทุนเงิน ล้าน/ โครงการ แก้ไข ปัญหา ความ ยากจน (กขคจ.))	ธนาคารเพื่อ การเกษตร และสหกรณ์	ธนาคารอ มสิน	ธนาคาร พาณิชย์อื่น ๆ (เช่น กสิกร ไทย พาณิชย์ กรุง ไทย ธอส. ฯลฯ)	สถาบันการ เงินเอกชน (ไฟแนนซ์ , อีออน, เงิน ดีดล่อ)	ร้านค้า อุปโภค บริโภค และปัจจัย การผลิต (น้ย ยา ฯลฯ)	เงินกู้ยืม ระบบ (อัตรา ดอกเบี้ย เกินกว่า ร้อยละ 15 ต่อปี)	กองทุนกู้ยืม เพื่อการ ศึกษา	แหล่งอื่น ๆ	ไม่ได้ กรอก ข้อมูล
สกลนคร (9836)	3198	163 90,029.45	515 84,121.01	1364 97,050.35	3717 52,756.54	3320 202,372.20	308 223,193.18	198 528,953.38	309 186,018.36	231 13,364.46	148 9,347.30	250 105,020.47	68 114,195.00	142
อำเภอ กุสุมาลย์ (177)	74	3 40,666.67	7 197,857.14	15 50,333.33	60 46,141.67	54 219,055.56	3 23,333.33	1 100,000.00	4 65,000.00	0 nan	1 61,800.00	1 40,000.00	1 7,000.00	4
ตำบล กุสุมาลย์ (25)	14	1 30,000.00	0 inf	1 30,000.00	6 20,000.00	5 219,600.00	0 nan	0 nan	0 nan	0 nan	0 nan	0 nan	0 nan	0
ตำบล นา เพียง (1)	0	1 2,000.00	0 nan	0 nan	0 nan	0 nan	0 nan	0 nan	0 nan	0 nan	0 nan	0 nan	0 nan	0
ตำบล นา โพธิ์ (124)	45	1 50,000.00	7 183,571.43	12 30,833.33	47 46,553.19	44 216,545.45	2 10,000.00	1 100,000.00	4 65,000.00	0 nan	1 61,800.00	1 40,000.00	1 7,000.00	4
ตำบล อุ่ม จาน (17)	9	0 nan	0 nan	2 50,000.00	7 52,357.14	5 240,600.00	1 50,000.00	0 nan	0 nan	0 nan	0 nan	0 nan	0 nan	0
ตำบล โพธิ์ ไพศาล (10)	6	0 inf	0 nan	0 inf	0 inf	0 nan	0 nan	0 nan	0 nan	0 nan	0 nan	0 nan	0 nan	0

3.5 ทรัพย์สินเพื่อการประกอบอาชีพ –ระบบยังไม่แสดงข้อมูล-

ตอนที่ 4 ทรัพยากรธรรมชาติและภัยพิบัติต่าง ๆ (ทุนทรัพยากรธรรมชาติ)

4.1 การใช้ประโยชน์จากธรรมชาติ

1) ใช้ประโยชน์จากธรรมชาติเพื่อยังชีพ

ครัวเรือนเป้าหมายอำเภอกุสุมาลย์ ทั้งหมด 177 ครัวเรือน ไม่กรอกข้อมูล 5 ครัวเรือน จำนวนที่ไม่ได้ใช้ธรรมชาติเพื่อยังชีพ 40 ครัวเรือน คิดเป็นร้อยละ 22.60 จำนวนที่ใช้ธรรมชาติเพื่อยังชีพ 133 ครัวเรือน คิดเป็นร้อยละ 75.14 การใช้ประโยชน์จากธรรมชาติในอำเภอสรุปแยกตามตำบลได้ดังนี้

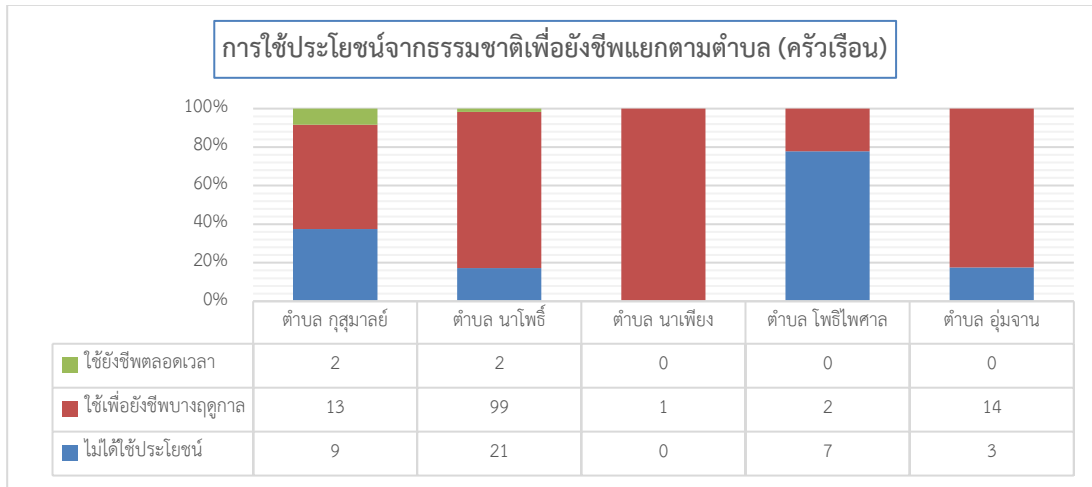

2) ใช้ประโยชน์จากธรรมชาติเพื่อสร้างรายได้

ครัวเรือนเป้าหมายอำเภอกุสุมาลย์ ทั้งหมด 177 ครัวเรือน ไม่กรอกข้อมูล 1 ครัวเรือน จำนวนที่ไม่ได้ใช้ธรรมชาติเพื่อสร้างรายได้ 63 ครัวเรือน คิดเป็นร้อยละ 35.59 จำนวนที่ใช้ธรรมชาติเพื่อสร้างรายได้ 115 ครัวเรือน คิดเป็นร้อยละ 64.97 การใช้ประโยชน์จากธรรมชาติในอำเภอสรุปแยกตามตำบลได้ดังนี้

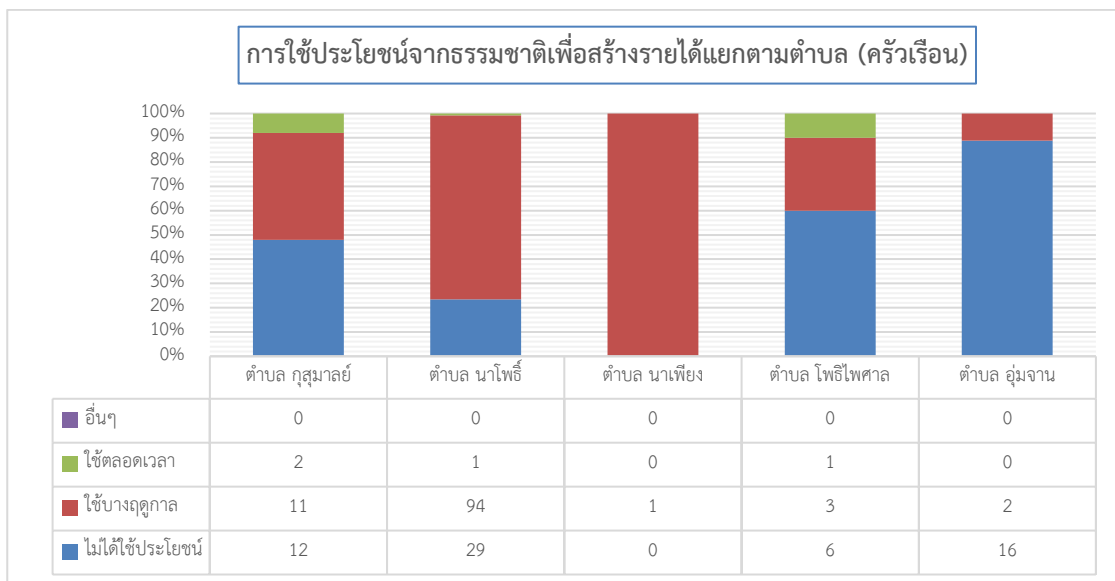

4.2 ภัยพิบัติ

1) ภัยพิบัติที่มีผลต่อบ้านพักอาศัย

ครัวเรือนเป้าหมายอำเภอกุสุมาลย์ ทั้งหมด 177 ครัวเรือน จำนวนที่ไม่มีภัยพิบัติต่อบ้านพัก 152 ครัวเรือน จำนวนที่มีภัยพิบัติต่อบ้านพัก 25 ครัวเรือน คิดเป็นร้อยละ 14.12 ประเภทภัยพิบัติที่พบคือ (1) อุทกภัย 2 ครัวเรือน (2) อัคคีภัย 1 ครัวเรือน (3) ภัยแล้ง 3 ครัวเรือน (4) ไฟจากไฟฟ้า 1 ครัวเรือน (5) โรคระบาด 17 ครัวเรือน (6) แมลงสัตว์ศัตรูพืช 1 ครัวเรือน ซึ่งมีรายละเอียดแยกตามตำบลดังนี้

(1) ประเภทของภัยพิบัติ

	อุทกภัย	ดินโคลน ถล่ม	วาตภัย	อัคคีภัย	ภัยจากสาร เคมีและวัตถุ อันตราย	ภัยแล้ง	ไฟจากไฟ ป่าและ หมอกควัน	ภัยโรค ระบาดใน มนุษย์	ภัยจาก แมลง สัตว์ ศัตรูพืช ระบาด	ภัยโรค ระบาดสัตว์ และสัตว์น้ำ	ภัยจาก สถานการณ์ ความไม่สงบ (ภัยจากมนุษย์)
สกลนคร	1158	15	349	16	7	991	31	263	129	27	0
อำเภอกุสุมาลย์	2	0	0	1	0	3	1	17	1	0	0
ตำบลกุสุมาลย์	0	0	0	0	0	0	0	0	0	0	0
ตำบลนาเพียง	0	0	0	0	0	0	0	0	0	0	0
ตำบลนาโพธิ์	1	0	0	1	0	3	1	17	1	0	0
ตำบลอุ่มจาน	0	0	0	0	0	0	0	0	0	0	0
ตำบลโพธิ์ ไพศาล	1	0	0	0	0	0	0	0	0	0	0

(2) ความถี่การประสบภัยพิบัติ

	อุทกภัย	ดินโคลน ถล่ม	วาตภัย	อัคคีภัย	ภัยจากสาร เคมีและวัตถุ อันตราย	ภัยแล้ง	ไฟจากไฟ ป่าและ หมอกควัน	ภัยโรค ระบาดใน มนุษย์	ภัยจาก แมลง สัตว์ ศัตรูพืช ระบาด	ภัยโรค ระบาดสัตว์ และสัตว์น้ำ	ภัยจาก สถานการณ์ ความไม่สงบ (ภัยจากมนุษย์)
จังหวัดสกลนคร	873 / 267	12 / 2	269 / 68	14 / 2	6 / 1	473 /	21 / 4	258 / 2	59 / 19	19 / 8	0 / 0
	15 / 3	1 / 0	9 / 3	0 / 0	0 / 0	410	6 / 0	2 / 1	49 / 2	0 / 0	0 / 0
						105 / 3					
อำเภอกุสุมาลย์	2 / 0	0 / 0	0 / 0	1 / 0	0 / 0	2 / 1	1 / 0	17 / 0	1 / 0	0 / 0	0 / 0
	0 / 0	0 / 0	0 / 0	0 / 0	0 / 0	0 / 0	0 / 0	0 / 0	0 / 0	0 / 0	0 / 0
ตำบล กุสุมาลย์	0 / 0	0 / 0	0 / 0	0 / 0	0 / 0	0 / 0	0 / 0	0 / 0	0 / 0	0 / 0	0 / 0
	0 / 0	0 / 0	0 / 0	0 / 0	0 / 0	0 / 0	0 / 0	0 / 0	0 / 0	0 / 0	0 / 0
ตำบล นาโพธิ์	1 / 0	0 / 0	0 / 0	1 / 0	0 / 0	2 / 1	1 / 0	17 / 0	1 / 0	0 / 0	0 / 0
	0 / 0	0 / 0	0 / 0	0 / 0	0 / 0	0 / 0	0 / 0	0 / 0	0 / 0	0 / 0	0 / 0
ตำบล นาเพียง	0 / 0	0 / 0	0 / 0	0 / 0	0 / 0	0 / 0	0 / 0	0 / 0	0 / 0	0 / 0	0 / 0
	0 / 0	0 / 0	0 / 0	0 / 0	0 / 0	0 / 0	0 / 0	0 / 0	0 / 0	0 / 0	0 / 0
ตำบล โพธิ์ ไพศาล	1 / 0	0 / 0	0 / 0	0 / 0	0 / 0	0 / 0	0 / 0	0 / 0	0 / 0	0 / 0	0 / 0
	0 / 0	0 / 0	0 / 0	0 / 0	0 / 0	0 / 0	0 / 0	0 / 0	0 / 0	0 / 0	0 / 0
ตำบล อุ่มจาน	0 / 0	0 / 0	0 / 0	0 / 0	0 / 0	0 / 0	0 / 0	0 / 0	0 / 0	0 / 0	0 / 0
	0 / 0	0 / 0	0 / 0	0 / 0	0 / 0	0 / 0	0 / 0	0 / 0	0 / 0	0 / 0	0 / 0

(3) การรับมือกับภัยพิบัติ

	อุทกภัย	ดินโคลน ถล่ม	วาตภัย	อัคคีภัย	ภัยจากสาร เคมีและวัตถุ อันตราย	ภัยแล้ง	ไฟจากไฟ ป่าและ หมอกควัน	ภัยโรค ระบาดใน มนุษย์	ภัยจาก แมลง สัตว์ ศัตรูพืช ระบาด	ภัยโรค ระบาดสัตว์ และสัตว์น้ำ	ภัยจาก สถานการณ์ ความไม่สงบ (ภัยจากมนุษย์)
จังหวัดสกลนคร	32 / 906	1 / 6	13 / 294	2 / 11	1 / 5	25 / 879	7 / 13	2 / 237	18 / 99	0 / 25	0 / 0
	22 / 150	0 / 3	2 / 15	0 / 1	0 / 0	20 / 14	1 / 2	4 / 10	1 / 2	0 / 0	0 / 0
อำเภอกุสุมาลย์	0 / 1	0 / 0	0 / 0	0 / 1	0 / 0	0 / 2	1 / 0	0 / 17	0 / 0	0 / 0	0 / 0
	0 / 0	0 / 0	0 / 0	0 / 0	0 / 0	0 / 0	0 / 0	0 / 0	0 / 0	0 / 0	0 / 0
ตำบล กุสุมาลย์	0 / 0	0 / 0	0 / 0	0 / 0	0 / 0	0 / 0	0 / 0	0 / 0	0 / 0	0 / 0	0 / 0
	0 / 0	0 / 0	0 / 0	0 / 0	0 / 0	0 / 0	0 / 0	0 / 0	0 / 0	0 / 0	0 / 0
ตำบล นาโพธิ์	0 / 0	0 / 0	0 / 0	0 / 1	0 / 0	0 / 2	1 / 0	0 / 17	0 / 0	0 / 0	0 / 0
	0 / 0	0 / 0	0 / 0	0 / 0	0 / 0	0 / 0	0 / 0	0 / 0	0 / 0	0 / 0	0 / 0
ตำบล นาเพียง	0 / 0	0 / 0	0 / 0	0 / 0	0 / 0	0 / 0	0 / 0	0 / 0	0 / 0	0 / 0	0 / 0
	0 / 0	0 / 0	0 / 0	0 / 0	0 / 0	0 / 0	0 / 0	0 / 0	0 / 0	0 / 0	0 / 0
ตำบล โพธิ์ ไพศาล	0 / 1	0 / 0	0 / 0	0 / 0	0 / 0	0 / 0	0 / 0	0 / 0	0 / 0	0 / 0	0 / 0
	0 / 0	0 / 0	0 / 0	0 / 0	0 / 0	0 / 0	0 / 0	0 / 0	0 / 0	0 / 0	0 / 0
ตำบล อุมจาน	0 / 0	0 / 0	0 / 0	0 / 0	0 / 0	0 / 0	0 / 0	0 / 0	0 / 0	0 / 0	0 / 0
	0 / 0	0 / 0	0 / 0	0 / 0	0 / 0	0 / 0	0 / 0	0 / 0	0 / 0	0 / 0	0 / 0

2) ภัยพิบัติที่มีผลต่อที่ทำกิน

-ระบบยังไม่แสดงผล-

ส่วนที่ 5 การเกิดกลุ่มและระบบรองรับทางสังคม (ทุนทางสังคม)

5.1 กลุ่มกิจกรรมในชุมชน

ครัวเรือนเป้าหมายอำเภอกุสุมาลย์ ทั้งหมด 177 ครัวเรือน หนึ่งครัวเรือนอาจเข้าร่วมหลายกลุ่มในอำเภอสรุปเป็นภาพรวมและแยกตามตำบลได้ดังนี้

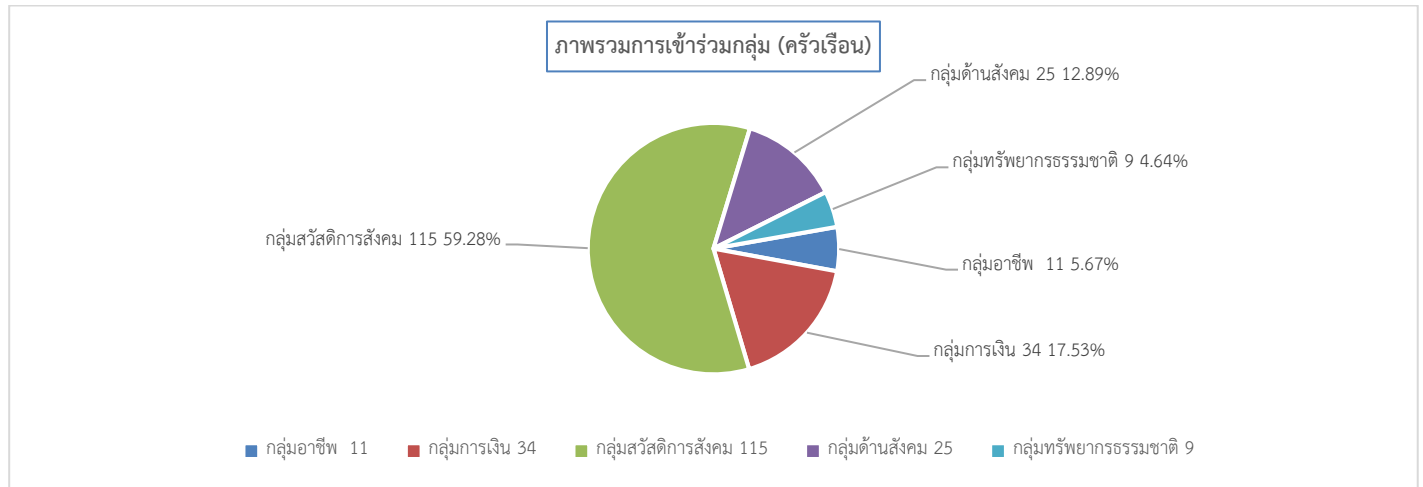

ครัวเรือนที่เป็นสมาชิกแต่ละกลุ่มทางสังคม (ครัวเรือน)

	กลุ่มอาชีพ/การผลิต/แปรรูป(เช่น กลุ่มเมล็ดพันธุ์)	กลุ่มการเงิน (เช่น กองทุน ทรัพย์)	กลุ่มสวัสดิการสังคม (เช่น กลุ่มฌาปนกิจ กองทุนสวัสดิการชุมชน)	กลุ่มด้านสังคม (เช่น กลุ่มเยาวชน (เช่น กลุ่มผู้สูงอายุ สตรี/แม่บ้าน ศาสนา)	กลุ่มทรัพยากรธรรมชาติ (เช่น กลุ่มอนุรักษ์ ผู้ใช้น้ำ)	กลุ่มอื่น ๆ
จังหวัด สกลนคร	951	3633	7887	3647	981	43
อำเภอกุสุมาลย์	11	34	115	25	9	0
ตำบล กุสุมาลย์	0	1	10	4	0	0
ตำบล นาเพียง	0	0	0	0	0	0
ตำบล นาโพธิ์	6	28	89	19	2	0
ตำบล อุมจาน	4	5	13	2	7	0
ตำบล โพธิ์โพศาล	1	0	3	0	0	0

ระดับการพึ่งพากลุ่มกรณีที่ได้รับเดือดร้อน (ครัวเรือน)

	กลุ่มอาชีพ/การผลิต/แปรรูป(เช่น กลุ่มเมล็ดพันธุ์)	กลุ่มการเงิน (เช่น กองทุน กลุ่มออมทรัพย์)	กลุ่มสวัสดิการสังคม (เช่น กลุ่มฌาปนกิจ กองทุนสวัสดิการชุมชน)	กลุ่มด้านสังคม (เช่น กลุ่มทรัพยากรธรรมชาติ กลุ่มเยาวชน กลุ่มผู้สูงอายุ กลุ่มสตรี/แม่บ้าน กลุ่มศาสนา)	กลุ่มอื่น ๆ (เช่น กลุ่มอนุรักษ์ กลุ่มผู้ใช้น้ำ)	กลุ่มอื่น ๆ
จังหวัด สกลนคร	577/331/13	2398/1123/26	5476/2117/3	2276/1239/3	604/321/3	35/0/3
อำเภอกุสุมาลย์	5/6/0	19/14/0	59/51/0	18/7/0	3/5/0	0/0/0
ตำบล กุสุมาลย์	0/0/0	0/1/0	2/7/0	1/3/0	0/0/0	0/0/0
ตำบล นาโพธิ์	5/1/0	19/8/0	55/32/0	17/2/0	2/0/0	0/0/0
ตำบล นาโพธิ์	0/0/0	0/0/0	0/0/0	0/0/0	0/0/0	0/0/0
ตำบล โพธิ์โพธิ์	0/1/0	0/0/0	0/1/0	0/0/0	0/0/0	0/0/0
ตำบล ลุ่มจาน	0/4/0	0/5/0	2/11/0	0/2/0	1/5/0	0/0/0

5.2 การช่วยเหลือกันในชุมชน

ครัวเรือนเป้าหมายอำเภอกุสุมาลย์ ทั้งหมด 177 ครัวเรือน จำนวนที่ไม่มีการช่วยเหลือ 4 ครัวเรือน
กรอกข้อมูล 1 ครัวเรือน จำนวนที่มีการช่วยเหลือกัน 176 ครัวเรือน สรุปเป็นภาพรวมและแยกตำบลตามได้ดังนี้

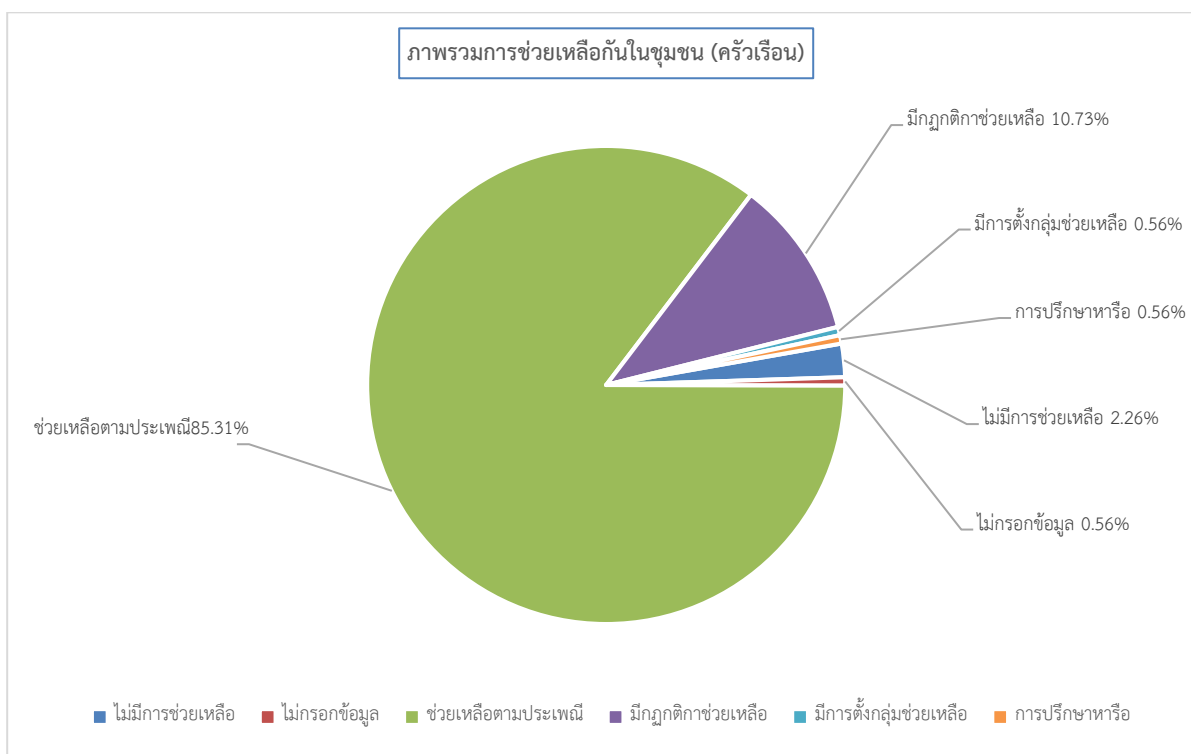

การช่วยเหลือชุมชนแยกตามตำบล (ครัวเรือน)

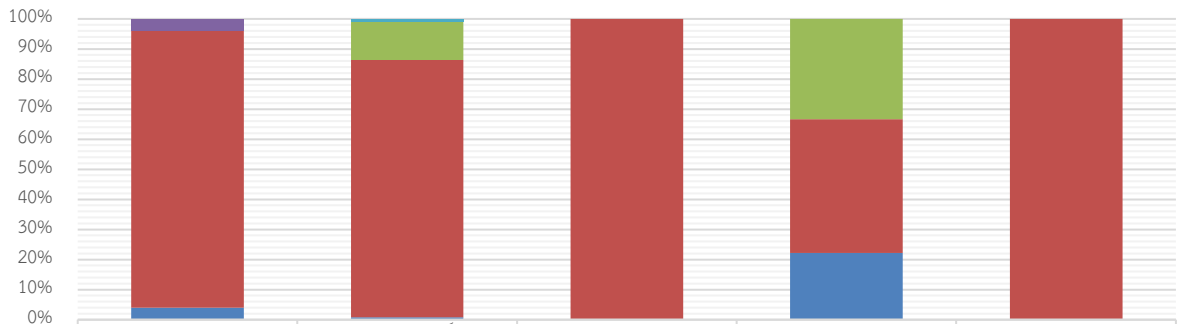

	ตำบล กุสุมาลย์	ตำบล นาโพธิ์	ตำบล นาเพียง	ตำบล โพนพิศาล	ตำบล อุ่มจาน
การปรึกษาหารือ	0	1	0	0	0
มีการตั้งกลุ่มช่วยเหลือ	1	0	0	0	0
มีกติกาส่งช่วยเหลือ	0	16	0	3	0
ช่วยตามประเพณี	23	106	1	4	17
ไม่มีข้อมูล	1	1	0	2	0

5.3 ภาวะเบียดเบียนการอยู่ร่วมกัน

ครัวเรือนเป้าหมายอำเภอกุสุมาลย์ ทั้งหมด 177 ครัวเรือน จำนวนที่ไม่มีการกำหนดกติกา 5 ครัวเรือน ไม่ได้กรอกข้อมูล 0 ครัวเรือน จำนวนที่มีแนวทางกติกา 172 ครัวเรือน คิดเป็นร้อยละ 97.18 สรุปเป็นภาพรวมและแยกตามตำบลได้ดังนี้

ภาพรวมกติกาการอยู่ร่วมกัน (ครัวเรือน)

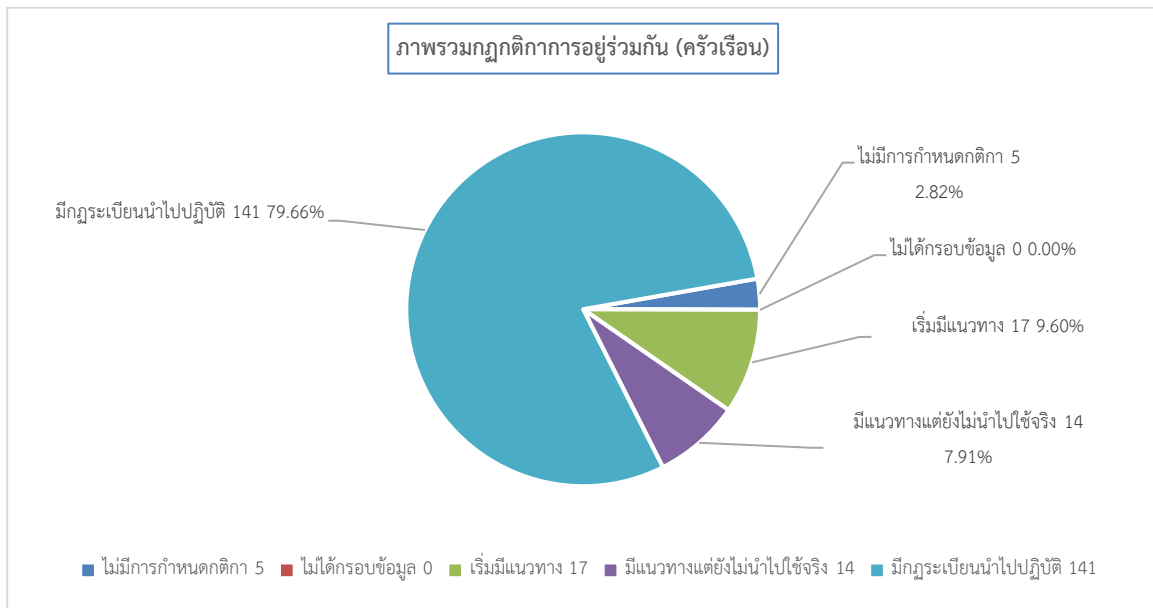

กฎกติกาการอยู่ร่วมกันแยกตามตำบล (ครัวเรือน)

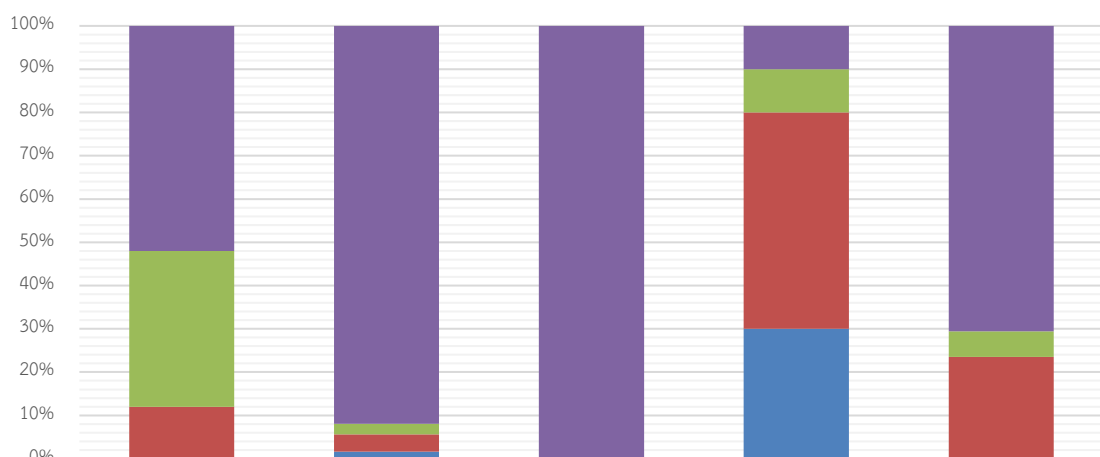

	ตำบล กุสุมาลย์	ตำบล นาโพธิ์	ตำบล นาเพียง	ตำบล โพธิ์ไพศาล	ตำบล อุ่มจาน
■ มีกฎระเบียบนำไปปฏิบัติ	13	114	1	1	12
■ มีแนวทางแต่ยังไม่นำไปใช้จริง	9	3	0	1	1
■ เริ่มมีแนวทาง	3	5	0	5	4
■ ไม่มีกำหนด	0	2	0	3	0