

สรุปข้อมูลศักยภาพทุน 5 มิติ จากแบบสอบถามครัวเรือนเป้าหมาย (TPMAP) ระดับตำบล
ตำบลโพรงงาม อำเภอลำดวน จังหวัดสุรินทร์

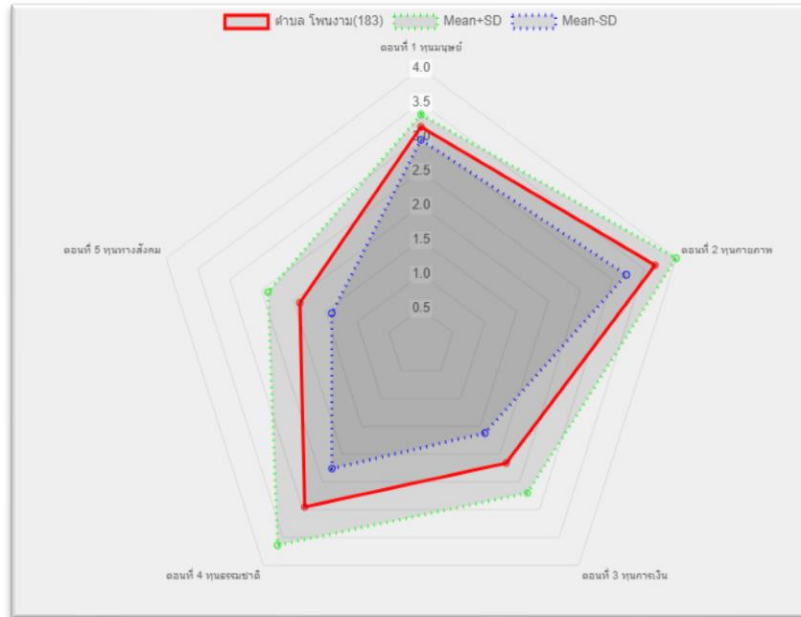

โครงการวิจัย : การแก้ไขปัญหาความยากจนแบบเบ็ดเสร็จและแม่นยำในจังหวัดสุรินทร์ ปี 2563
มหาวิทยาลัยราชภัฏสุรินทร์ สถาบันวิจัยและพัฒนา
ข้อมูลยังไม่เสร็จสมบูรณ์ (เม.ย.64)

สรุปข้อมูลศักยภาพทุน 5 มิติ จากแบบสอบถามครัวเรือนเป้าหมาย (TPMAP) ตำบลโพนงาม อำเภออากาศอำนวย

1. ผลการดำเนินการจัดเก็บข้อมูล

1.2 เป้าหมายและการจัดเก็บข้อมูล

พื้นที่ตำบลโพนงามมีทั้งหมด 11 หมู่ มีครัวเรือนเป้าหมาย 10 หมู่ หมู่ไม่มีครัวเรือนเป้าหมายคือ หมู่ 7 บ้านดงมะกุ่ม ซึ่งมีจำนวนครัวเรือนเป้าหมาย (TPMAP) จำนวน 211 ครัวเรือน สามารถจัดเก็บข้อมูลได้จำนวนที่ 183 ครัวเรือน ร้อยละ 82.2 เก็บข้อมูลไม่ได้จำนวน 28 ครัวเรือน บ้านที่เก็บข้อมูลไม่ได้เลยคือหมู่ 2 , 11 โดยมีอาสาสมัครเก็บข้อมูลแบบสอบถามแจ้งคนจนพึ่งพิงนอกเป้าหมายที่ต้องการความช่วยเหลือทั้งหมด 1 ครัวเรือน ซึ่งอาศัยอยู่ หมู่ที่ 8 มีรายละเอียดดังตารางต่อไปนี้

ชื่อบ้าน	หมู่ที่	จำนวนครัวเรือนเป้าหมาย	จำนวนที่จัดเก็บได้	ครัวเรือนนอกเป้าหมาย
โพนงาม	1	44	40	
โพนงาม	2	5	0	
ดงเสียว	3	24	24	
ท่าแร่	4	28	25	
ดงสาร	5	27	20	
เสาวัด	6	45	41	
ดงมะกุ่ม	7			
ชุมชนพัฒนา	8	3	3	1
เกษมสมบูรณ์	9	6	6	
โพนงาม	10	24	24	
พลังใหม่	11	5	0	
รวม	11	211	183	

ตารางการจัดเก็บข้อมูลตำบลโพนงาม

2.2 ผลการวิเคราะห์ข้อมูลเบื้องต้น

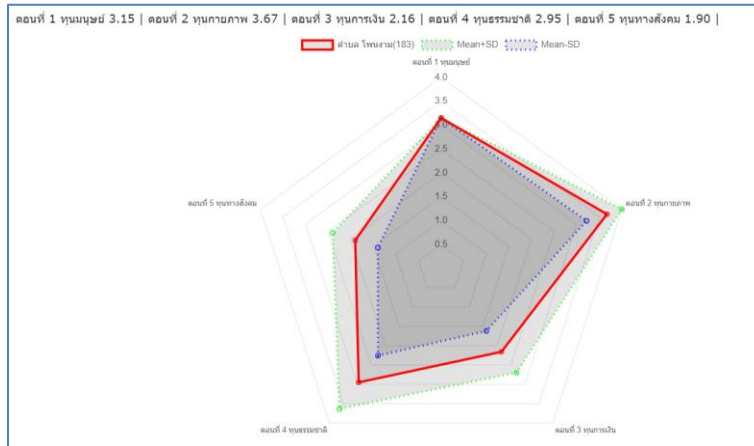

Figure 1 ผลการวิเคราะห์ข้อมูลจากระบบ (บทพ.)

2.3 การให้ความหมายค่าเฉลี่ยทุน 5 มิติ

ทุนด้านศักยภาพบุคคล (Human Capital)			
นิยาม : ทักษะและความสามารถต่าง ๆ ที่อยู่ในตัวมนุษย์ หรือกำลังแรงงาน ส่วนหนึ่งคือสุขภาพ ความรู้และทักษะซึ่งได้มาจากการศึกษาและการฝึกอบรม และอีกส่วนหนึ่งได้มาจากประสบการณ์ ที่มนุษย์จะสามารถใช้เพื่อประสิทธิภาพในการผลิตสินค้าหรือบริการ			
ระดับที่ 1	ระดับที่ 2	ระดับที่ 3	ระดับที่ 4
<ul style="list-style-type: none"> อ่านไม่ออก เขียนไม่ได้ ไม่ได้ประกอบอาชีพ/ว่างงาน มีปัญหาด้านสุขภาพ หรือความสามารถในการทำงานไม่ครบถ้วน 	<ul style="list-style-type: none"> อ่านออก/เขียนได้ แต่ไม่จบการศึกษา ประกอบอาชีพการมีใช้แรงงาน และไม่เคยได้รับการฝึกทักษะฝีมือแรงงาน หรือทักษะด้านอาชีพอื่น ๆ มีปัญหาด้านสุขภาพ หรือความสามารถในการทำงานไม่ครบถ้วน 	<ul style="list-style-type: none"> จบการศึกษามัธยมศึกษา 9 ปี ประกอบอาชีพที่ใช้แรงงาน การฝึกทักษะฝีมือแรงงาน หรือทักษะด้านอาชีพอื่น ๆ หรือมีประสบการณ์การทำงานประกอบอาชีพอื่น ๆ มีปัญหาด้านสุขภาพ แต่ไม่ส่งผลต่อการประกอบอาชีพ 	<ul style="list-style-type: none"> จบการศึกษามากกว่าการศึกษามัธยมศึกษา มีทางเลือกในการประกอบอาชีพที่หลากหลาย สุขภาพและร่างกายปกติ

มิติทุนทางกายภาพ			
นิยาม : ความมั่นคงด้านที่อยู่อาศัย สภาพทางกายภาพ ความแข็งแรง มั่นคง มาตรฐานของบ้านเรือน และสุขลักษณะ การเข้าถึงระบบสาธารณูปโภค รวมถึงการเข้าถึง ข้อมูลข่าวสาร Internet			
ระดับที่ 1	ระดับที่ 2	ระดับที่ 3	ระดับที่ 4
<ul style="list-style-type: none"> ไม่มีที่อยู่อาศัยที่เป็นหลักแหล่ง (เช่า/ผ่อน) ใช้ระบบสาธารณูปโภคสาธารณะ ไม่มี Digital Device และเข้าไม่ถึงอินเทอร์เน็ต และไม่สามารถใช้ในการชอรับสวัสดิการภาครัฐ 	<ul style="list-style-type: none"> มีที่อยู่อาศัย แต่สภาพทรุดโทรม/ไม่ถูกสุขลักษณะ/ไม่มีเอกสารสิทธิ์ ใช้น้ำประปาทั่วทั้งบ้าน มี Digital Device และเข้าถึงอินเทอร์เน็ต และสามารถใช้ในการชอรับสวัสดิการภาครัฐ 	<ul style="list-style-type: none"> มีที่อยู่อาศัยมั่นคงแข็งแรง มีเอกสารสิทธิ์ มีระบบสาธารณูปโภคแต่การคมนาคมไม่สะดวก ใช้ประโยชน์จากเทคโนโลยีดิจิทัลในการชอรับสวัสดิการภาครัฐและการประกอบอาชีพ 	<ul style="list-style-type: none"> มีที่อยู่อาศัยมั่นคงแข็งแรง มีสาธารณูปโภค และคมนาคมสะดวก ใช้ประโยชน์จากเทคโนโลยีดิจิทัลในการชอรับสวัสดิการภาครัฐและการประกอบอาชีพ

ทุนทรัพยากรธรรมชาติ (Natural resources)			
นิยาม : ที่ดิน / แหล่งน้ำ / การเข้าถึงการใช้ประโยชน์จากป่า ทะเล แม่น้ำ เช่น แหล่งอาหาร ไม้ใช้สอย / กัญชาก็ดี			
ระดับที่ 1	ระดับที่ 2	ระดับที่ 3	ระดับที่ 4
<ul style="list-style-type: none"> ไม่มีที่ดินทำกิน ไม่มีแหล่งน้ำ ไม่สามารถเข้าถึงแหล่งอาหาร และไม่สามารถใช้ประโยชน์จากทรัพยากรธรรมชาติ อยู่ในพื้นที่เสี่ยงภัย และได้รับผลกระทบรุนแรง และการช่วยเหลือเข้าถึง 	<ul style="list-style-type: none"> ได้รับการปล่อยปละละเลยให้ใช้ที่ดินทำกิน มีแหล่งน้ำไม่เพียงพอ และไม่มีคุณภาพ เข้าถึงแหล่งอาหารและทรัพยากรธรรมชาติ สามารถใช้ประโยชน์จากทรัพยากรธรรมชาติได้ อยู่ในพื้นที่เสี่ยงภัย แต่ชุมชนมีระบบรองรับ และการช่วยเหลือเข้าถึง 	<ul style="list-style-type: none"> มีที่ดินทำกินแต่ไม่เพียงพอ มีแหล่งน้ำที่เพียงพอ แต่ไม่มีคุณภาพ เข้าถึงแหล่งอาหารและสามารถใช้ประโยชน์จากทรัพยากรธรรมชาติ อยู่ในพื้นที่เสี่ยงภัย แต่ชุมชนมีระบบรองรับ และการช่วยเหลือเข้าถึง 	<ul style="list-style-type: none"> มีที่ดินทำกินเพียงพอ มีแหล่งน้ำที่เพียงพอ และมีความปลอดภัย เข้าถึงแหล่งอาหารและสามารถใช้ประโยชน์จากทรัพยากรธรรมชาติในการสร้างรายได้ อยู่ในพื้นที่เสี่ยงภัย ได้รับผลกระทบน้อยเนื่องจากชุมชนมีระบบรองรับ และฟื้นฟูเข้าสู่สภาวะปกติได้

มิติทุนการเงิน (Financial Capital)			
นิยาม : การมีเงินทุน ทรัพย์สิน สมบัติเงินลงทุนที่สะสม รายได้ หรือความสามารถในการออมทรัพย์และการเข้าถึงสินเชื่อต่าง ๆ			
ระดับที่ 1	ระดับที่ 2	ระดับที่ 3	ระดับที่ 4
<ul style="list-style-type: none"> ไม่มีเงินทุน ไม่มีทรัพย์สิน ไม่มีรายได้ ไม่สามารถกู้ยืมเงินได้ 	<ul style="list-style-type: none"> ไม่มีเงินทุน มีทรัพย์สินที่อาจมีมูลค่าบ้าง มีรายได้ที่อาจหาได้บ้าง มีรายได้ แต่ไม่สม่ำเสมอ เป็นสมาชิกกลุ่มออมทรัพย์ แต่ไม่มีเงินออม มีหนี้ในระบบ และไม่มีระบบ 	<ul style="list-style-type: none"> มีเงินทุน และมีทรัพย์สินเล็กน้อย มีรายได้จากอาชีพที่ชัดเจน และมีรายได้สม่ำเสมอ เป็นสมาชิกกลุ่มออมทรัพย์ มีเงินออมบ้าง มีหนี้ในระบบ 	<ul style="list-style-type: none"> มีเงินทุน และทรัพย์สิน มีอาชีพ หรือแหล่งรายสม่ำเสมอ จาก 2 ทางขึ้นไป เป็นสมาชิกกลุ่มออมทรัพย์ มีเงินออมและได้รับเงินปันผล ไม่มีหนี้ และสามารถกู้ยืมได้

มิติทุนทางสังคม (Social Capital)			
นิยาม : การมีเครือข่ายทางสังคมที่เข้มแข็ง รองรับ สนับสนุนและส่งเสริมการมีชีวิตที่เหมาะสม			
ระดับที่ 1	ระดับที่ 2	ระดับที่ 3	ระดับที่ 4
<ul style="list-style-type: none"> ไม่มีภาคีองค์กรชุมชน หรือคิดในทางบวก มีประสบการณ์ในการพัฒนาชุมชนที่ได้รับ การสนับสนุนจากรัฐบาล โครงสร้างองค์กรชุมชนและข้อมูลอยู่ไม่ชัดเจน ไม่มีการช่วยเหลือกันหรือบรรเทาความเดือดร้อนต่าง ๆ ภายในชุมชน (ด้านคน/สิ่งของ) 	<ul style="list-style-type: none"> เริ่มมีภาคีหรือกลุ่มชุมชนที่ เกิดจากการมีส่วนร่วมของชุมชน ไม่ครบถ้วนต่าง ๆ เช่น ศึกษ อบรม/ชุมชน มีองค์ความรู้ ผู้รู้ท้องถิ่น และแหล่งเรียนรู้ ที่สามารถเผยแพร่ให้กับชุมชน สมาชิกมีส่วนร่วมในกิจกรรมต่าง ๆ เช่น การทำเกษตร/วิสาหกิจ/ตลาดนัด/โรงเรียน/วัด/ศูนย์การเรียนรู้ การทำกิจกรรม/ประชุม/แลกเปลี่ยน การทำกิจกรรม/ประชุม/แลกเปลี่ยน การทำกิจกรรม/ประชุม/แลกเปลี่ยน 	<ul style="list-style-type: none"> มีภาคีองค์กรชุมชนที่เข้มแข็งและมีการทำงานร่วมกัน มีองค์ความรู้ ผู้รู้ท้องถิ่น และแหล่งเรียนรู้ ที่สามารถเผยแพร่ให้กับชุมชน สมาชิกมีส่วนร่วมในกิจกรรมต่าง ๆ เช่น การทำเกษตร/วิสาหกิจ/ตลาดนัด/โรงเรียน/วัด/ศูนย์การเรียนรู้ การทำกิจกรรม/ประชุม/แลกเปลี่ยน การทำกิจกรรม/ประชุม/แลกเปลี่ยน 	<ul style="list-style-type: none"> มีภาคีหรือกลุ่มชุมชนที่เข้มแข็งและมีการทำงานร่วมกัน มีองค์ความรู้ ผู้รู้ท้องถิ่น ที่สามารถเผยแพร่ให้กับชุมชนและโลกภายนอก สมาชิกมีส่วนร่วมในกิจกรรมต่าง ๆ เช่น การทำเกษตร/วิสาหกิจ/ตลาดนัด/โรงเรียน/วัด/ศูนย์การเรียนรู้ การทำกิจกรรม/ประชุม/แลกเปลี่ยน การทำกิจกรรม/ประชุม/แลกเปลี่ยน

ตอนที่ 1 ทูด้านมนุษย์ ข้อมูลทั่วไปของสมาชิกและครัวเรือน

1.1 ครัวเรือนและจำนวนประชากร

ตำบลโพรงงามเก็บข้อมูลได้ทั้งหมด 183 ครัวเรือน จำนวนประชากรทั้งหมด 758 คน เฉลี่ยจำนวนสมาชิกต่อครัวเรือน 4 คน แบ่งเป็นเพศชาย 406 คน คิดเป็นร้อยละ 54 เพศหญิง 352 คน คิดเป็นร้อยละ 46 ประชากรครัวเรือนเป้าหมายในตำบลสรุปภาพรวมและแยกตามบ้านได้ดังนี้

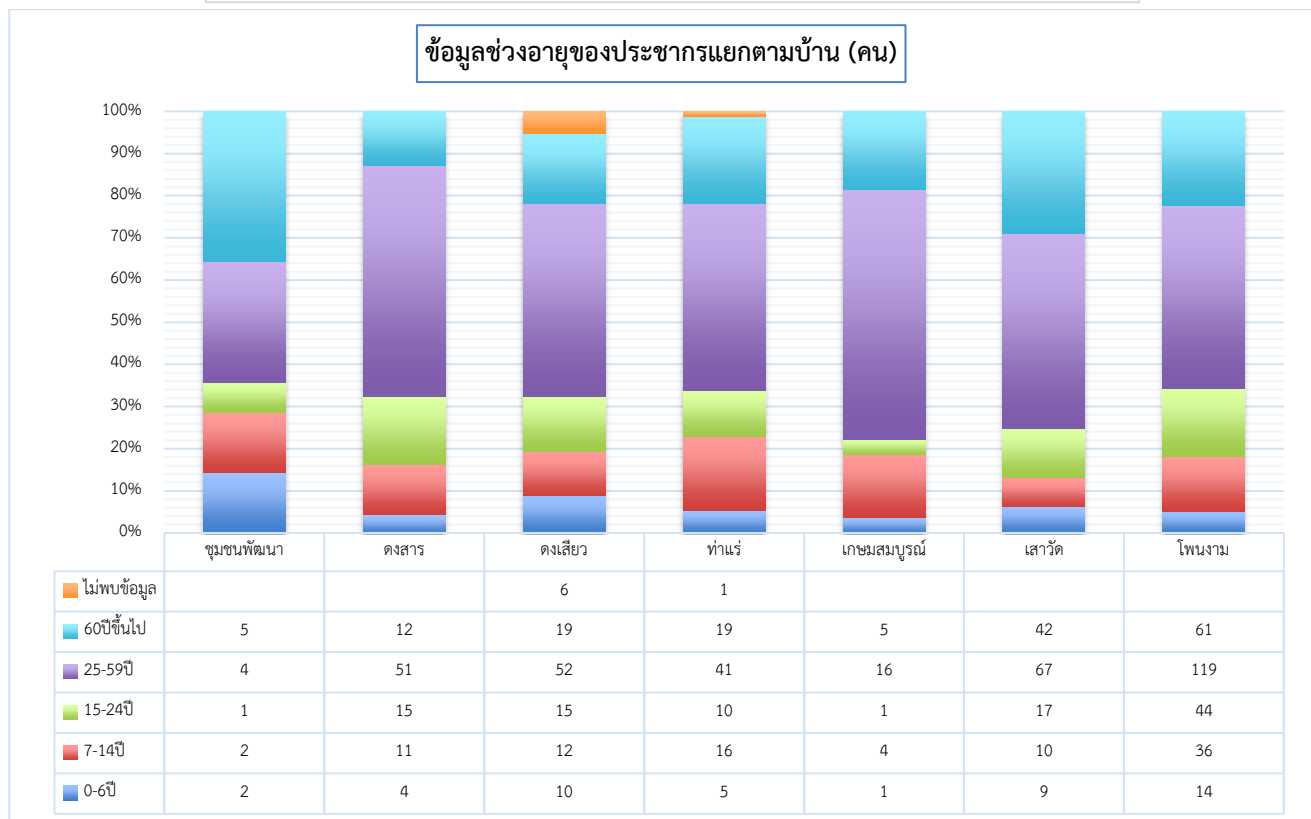
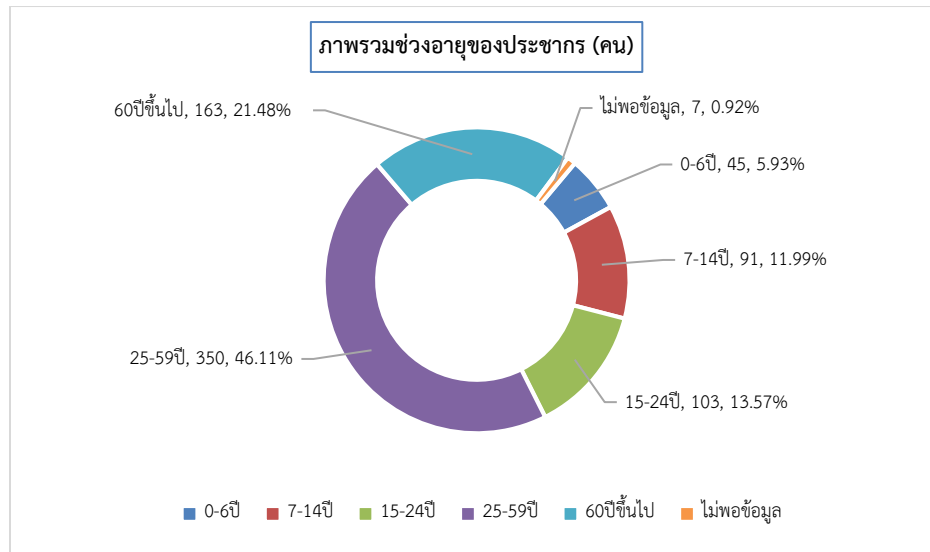

1.2 ข้อมูลสุขภาพของสมาชิกในครัวเรือน

ประชากรครัวเรือนเป้าหมายตำบลโพรงามทั้งหมด 758 คน หนึ่งคนอาจมีปัญหาสุขภาพหลายด้าน จำนวนสุขภาพปกติ 696 คน จำนวนมีปัญหาด้านสุขภาพ 62 คน คิดเป็นร้อยละ 8.17 แบ่งออกเป็น

- 1) ป่วยเรื้อรังที่ไม่ติดเตียง เช่น เบาหวาน หัวใจจำนวน 48 คน ร้อยละ 6.33
 - 2) พิกการพึ่งตัวเองได้จำนวน 11 คน ร้อยละ 1.45
 - 3) ผู้ป่วยติดเตียง พิกการพึ่งตัวเองไม่ได้จำนวน 3 คน ร้อยละ 0.40
- ปัญหาด้านสุขภาพในตำบลสรุปเป็นภาพรวมและแยกตามบ้านได้ดังนี้

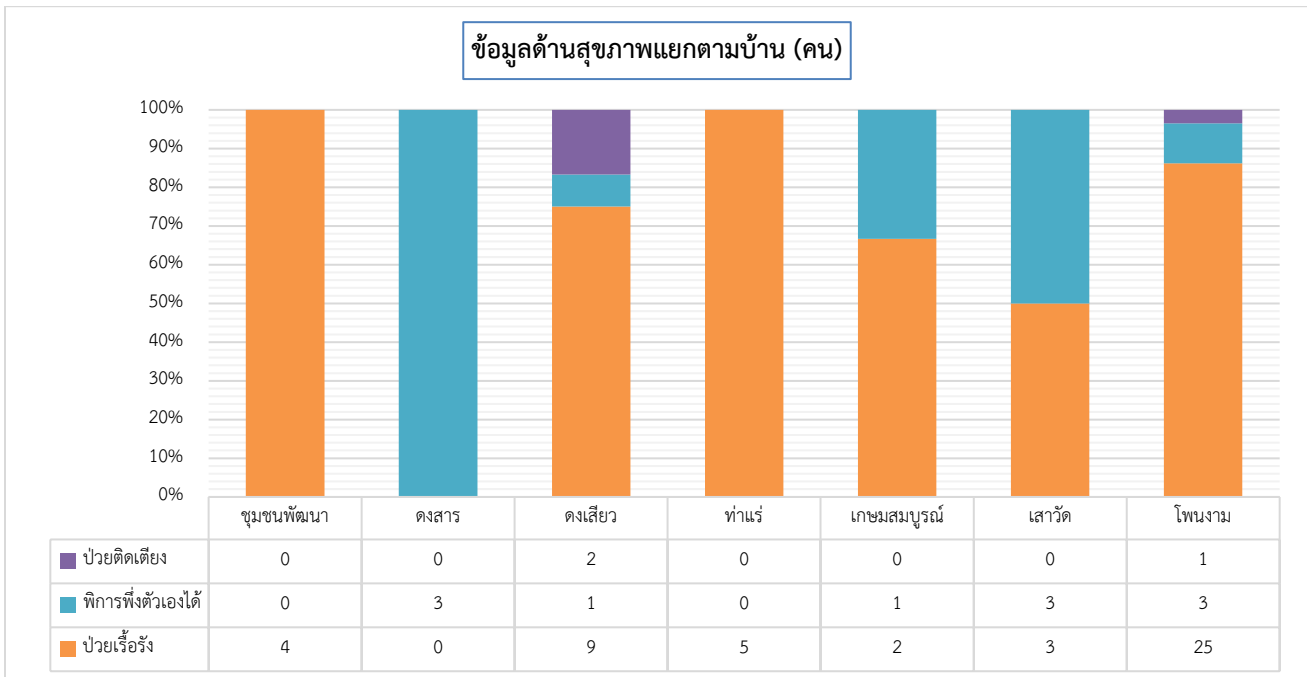
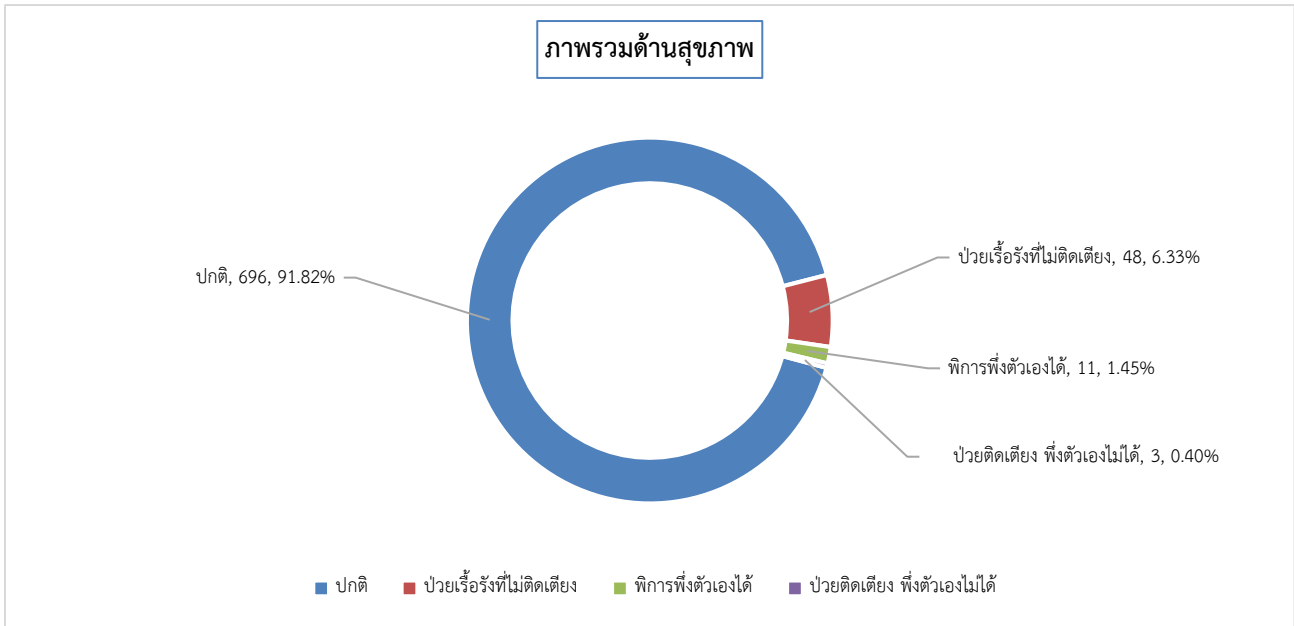

1.3 ข้อมูลสวัสดิการสังคมของสมาชิกในครัวเรือน

ประชากรครัวเรือนเป้าหมายตำบลโพรงงามทั้งหมด 758 คน หนึ่งคนอาจได้รับสวัสดิการหลายด้าน จำนวนที่ไม่ได้รับสวัสดิการ 225 คน คิดเป็นร้อยละ 29.68 จำนวนที่ได้รับสวัสดิการจากรัฐ 533 คน สวัสดิการในตำบลสรุปเป็นภาพรวมและแยกตามบ้านได้ดังนี้

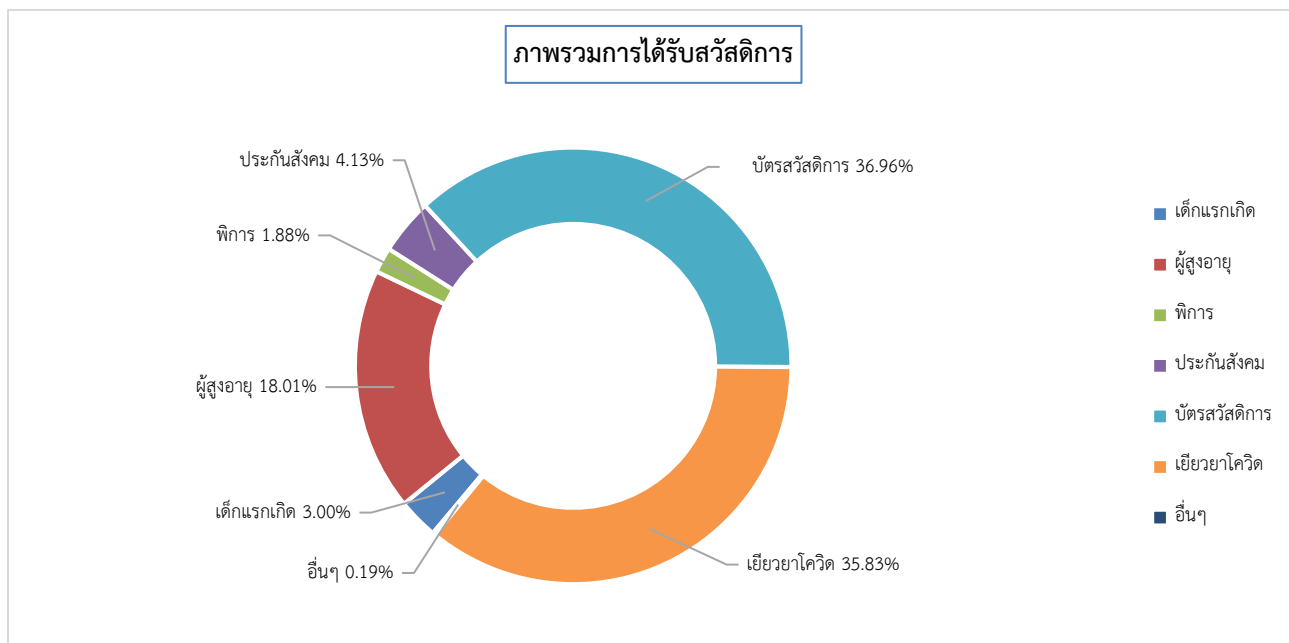

ตารางการได้รับสวัสดิการแยกตามบ้าน (คน)

	เด็กแรกเกิด	เบี้ยผู้สูงอายุ/คน ชรา	เบี้ยคนพิการ	ประกันสังคม (นายจ้าง)	ประกันตนเอง	บัตรสวัสดิการแห่ง รัฐ	การเยียวยาจากโค วิด	อื่น ๆ
จังหวัด สกลนคร	819	5722	1345	1076	510	11682	10366	373
อำเภออากาศอำนวย	31	337	79	57	24	617	461	2
ตำบล โพรงงาม	16	96	10	22	0	197	191	1
หมู่บ้าน ชุมชนพัฒนา	1	4	0	0	0	6	7	0
หมู่บ้าน ดงสาร	2	7	2	9	0	39	29	0
หมู่บ้าน ดงเสียว	3	17	2	0	0	24	42	0
หมู่บ้าน ท่าแร่	3	17	0	0	0	34	36	0
หมู่บ้าน เกษมสมบูรณ์	0	4	1	0	0	10	5	0
หมู่บ้าน เสาว์	0	1	0	0	0	0	2	0
หมู่บ้าน โพรงงาม	7	46	5	13	0	84	70	1

1.4 ข้อมูลด้านการศึกษา

ประชากรครัวเรือนเป้าหมายตำบลโพนงามทั้งหมด 758 คน จำนวนที่ไม่ได้เรียน 33 คน คิดเป็นร้อยละ 4.35 จำนวนที่ไม่กรอกข้อมูล 58 คน จำนวนที่ได้รับการศึกษาจำนวน 677 คน คิดเป็นร้อยละ 89.31 การศึกษาในตำบลสรุปเป็นภาพรวมและแยกตามบ้านได้ดังนี้

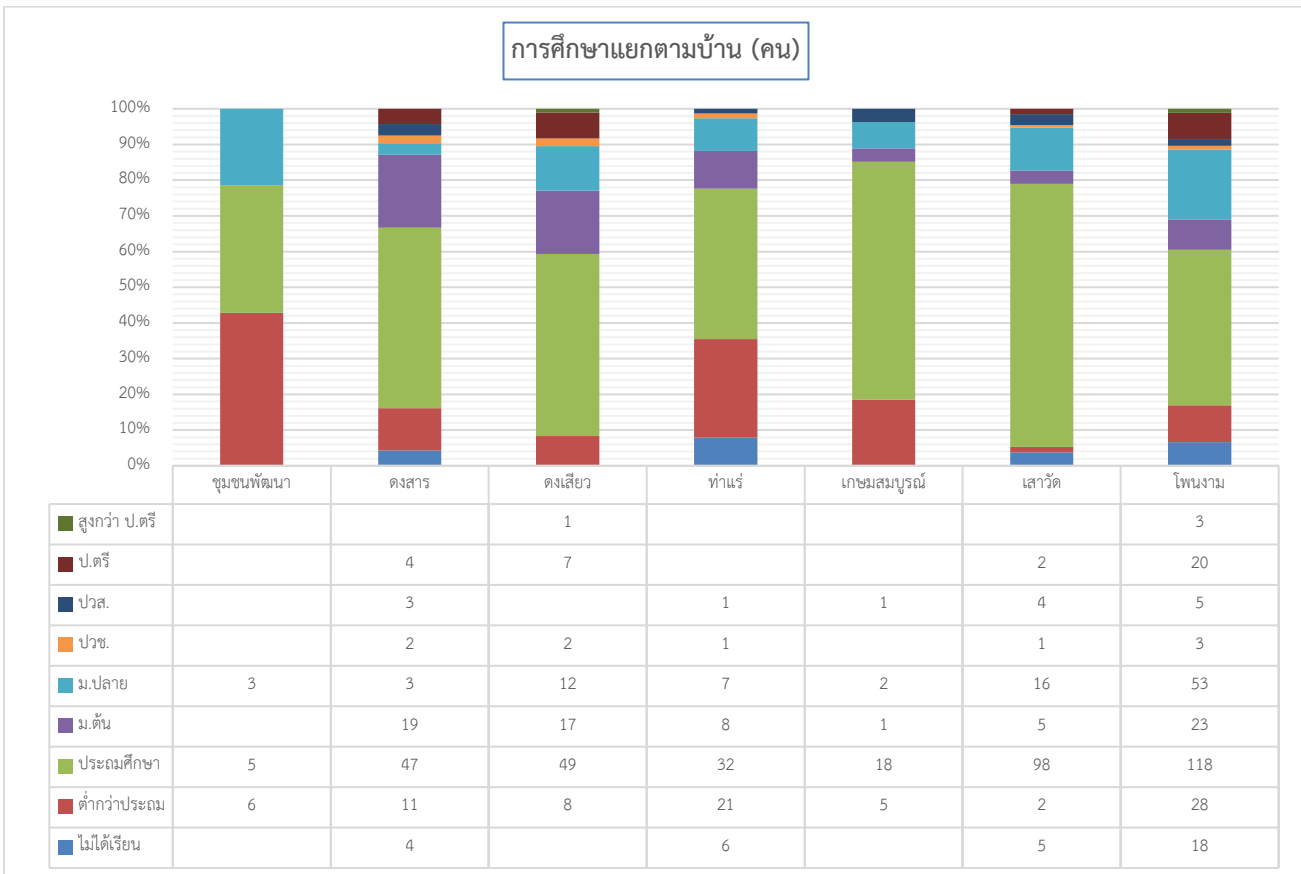
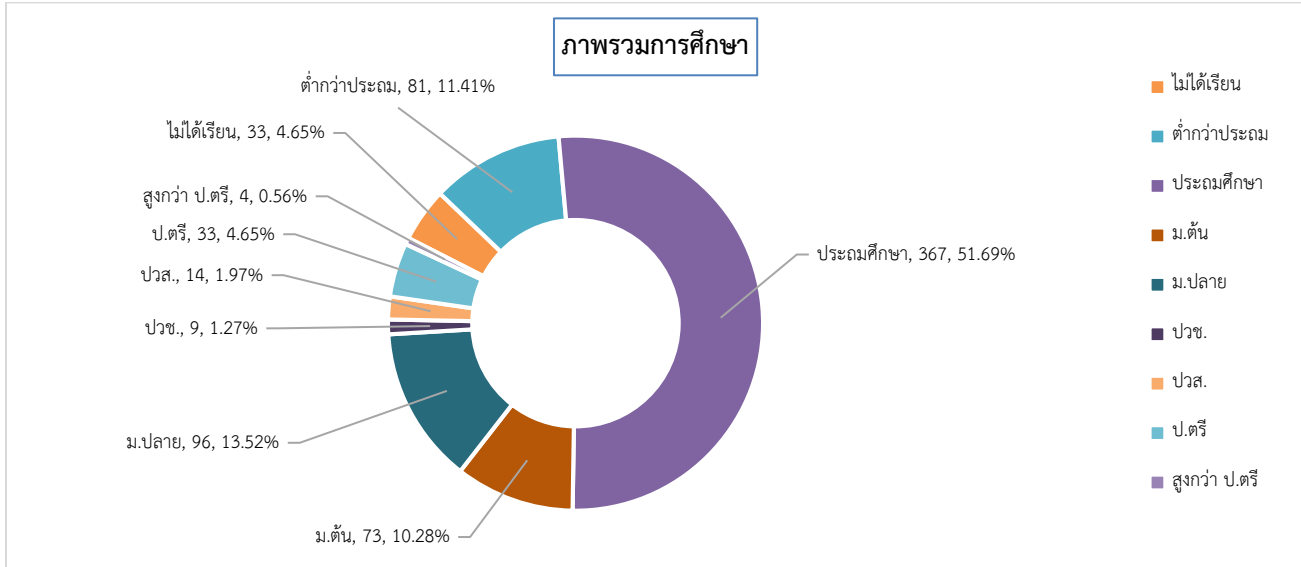

1.5 การมีงานทำและทักษะอาชีพที่สามารถสร้างรายได้

1 การมีงานทำและอาชีพ

ประชากรครัวเรือนเป้าหมายตำบลโพรงงามทั้งหมด 758 คน หนึ่งคนอาจประกอบอาชีพหลายอย่าง จำนวนที่ไม่ได้ทำงาน 187 คน คิดเป็นร้อยละ 24.67 จำนวนมีงานทำจำนวน 571 คน การประกอบอาชีพในตำบลสรุปเป็นภาพรวมและแยกตามบ้านได้ ดังนี้

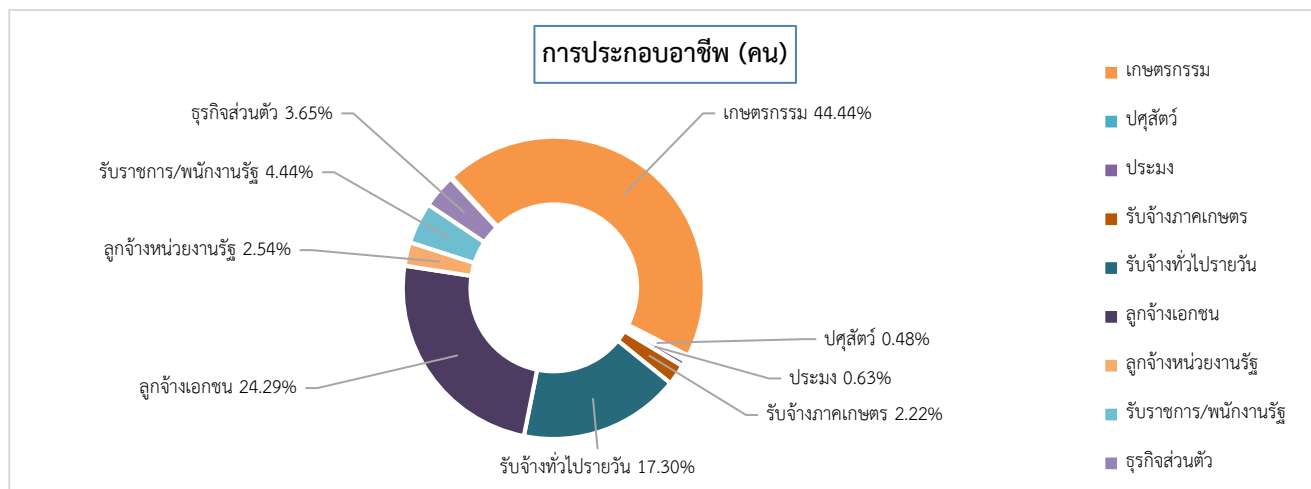

ตารางการประกอบอาชีพแยกตามบ้าน

	ไม่ทำงาน	เกษตรกรรม	ประมง	รับจ้างภาค การเกษตร/ ประมง	รับจ้างทั่วไป นอกภาค การเกษตร (รายวัน)	ลูกจ้าง บ.เอกชน โรงงาน โรงแรม ห้าง ร้าน	ลูกจ้างหน่วย งานภาครัฐ/ รัฐวิสาหกิจ	รับราชการ/ พนักงานหน่วย งานภาครัฐ/ รัฐวิสาหกิจ	ธุรกิจส่วน ตัว/งาน บริการ	ปศุสัตว์	อื่น ๆ
จังหวัด สกลนคร	8957	15026	193	1614	5151	4863	740	923	1705	158	537
อำเภออากาศอำนวย	287	786	13	104	390	277	30	63	60	3	11
ตำบล โพรงงาม	187	280	4	14	109	153	16	28	23	3	4
หมู่บ้าน ชุมชน พัฒนา	5	8	0	0	3	4	0	0	0	0	0
หมู่บ้าน ดงสาร	26	46	0	3	3	22	0	1	0	0	0
หมู่บ้าน ดงเสียว	0	50	1	4	27	12	1	6	5	0	0
หมู่บ้าน ท่าแร่	77	2	0	0	17	18	3	0	9	0	1
หมู่บ้าน เกษม สมบูรณ์	12	9	0	4	2	2	1	1	2	3	0
หมู่บ้าน เสาวดี	0	47	1	1	27	48	5	4	1	0	1
หมู่บ้าน โพรงงาม	67	118	2	2	30	47	6	16	6	0	2

2 ทักษะอาชีพที่สามารถสร้างรายได้

-โปรแกรมยังไม่ได้คำนวณ-

ตอนที่ 2 ทุนกายภาพ ข้อมูลด้านกายภาพและสาธารณูปโภค สาธารณูปการ

2.1 ข้อมูลเรื่องบ้านที่อยู่อาศัย ไฟฟ้า น้ำ

จำนวนครัวเรือนเป้าหมายตำบลโพนงาม 183 ครัวเรือน

1) จำนวนที่มีบ้านเป็นของตนเอง 174 ครัวเรือน จำนวนที่ไม่พบข้อมูล 1 ครัวเรือน จำนวนที่ไม่มีบ้านเป็นของตนเอง 8 ครัวเรือน คิดเป็นร้อยละ 4.37 แบ่งเป็น

-จำนวนที่อาศัยอยู่กับผู้อื่น 3 ครัวเรือน อยู่ในพื้นที่ บ.ชุมชนพัฒนา 1 คร. บ.ดงเสียว 1 คร. บ.โพนงาม 1 คร.

-จำนวนที่ปลูกบ้านในที่ดินคนอื่น 5 ครัวเรือน อยู่ในพื้นที่ บ.โพนงาม 5 คร.

2) สภาพของบ้านที่อยู่อาศัย จำนวนบ้านมีสภาพทรุดโทรม 3 ครัวเรือน อยู่ในพื้นที่ บ.โพนงาม 1 คร. บ.ท่าแร่ 1 คร. บ.ดงเสียว 1 คร. จำนวนบ้านสภาพแข็งแรงปานกลาง 74 ครัวเรือน จำนวนบ้านมีสภาพมั่นคงแข็งแรง 105 ครัวเรือน ไม่พบข้อมูล 1 ครัวเรือน

3) มีไฟฟ้าใช้หรือไม่ จำนวนที่มีมิเตอร์ของตัวเอง 180 ครัวเรือน จำนวนที่ต่อพ่วงจากคนอื่น 3 ครัวเรือน อยู่ในพื้นที่ บ.ดงเสียว 1 คร. บ.โพนงาม 2 คร.

4) ข้อมูลแหล่งน้ำในการอุปโภคบริโภค

-การน้ำประปา จำนวนที่มีใช้ 56 ครัวเรือน จำนวนที่ไม่ใช้ 126 ครัวเรือน จำนวนที่ไม่พบข้อมูล 1 ครัวเรือน

-การน้ำจากแหล่งน้ำต่างๆ จำนวนที่ไม่ได้ใช้ 4 ครัวเรือน จำนวนที่มีไม่เพียงพอ 73 ครัวเรือน จำนวนที่มีเพียงพอตลอดทั้งปี 99 ครัวเรือน จำนวนที่ไม่พบข้อมูล 7 ครัวเรือน

-การซื้อน้ำถังน้ำขวดกิน จำนวนที่ไม่ได้ซื้อ 12 ครัวเรือน จำนวนที่ซื้อกิน 160 ครัวเรือน จำนวนที่ไม่พบข้อมูล 11 ครัวเรือน

2.2 ข้อมูลด้านการเกษตร

1) พื้นที่ทำกินทางการเกษตร

ครัวเรือนเป้าหมายตำบองามมีทั้งหมด 183 ครัวเรือน หนึ่งครัวเรือนอาจมีที่ทำกินอยู่หลายแปลง จำนวนที่ไม่มีพื้นที่ทางการเกษตรหรือไม่ได้ทำการเกษตร 36 ครัวเรือน คิดเป็นร้อยละ 19.67 จำนวนที่มีพื้นที่ทำกิน 147 ครัวเรือน พื้นที่ทำกินในตำบลสรุปเป็นภาพรวมตำบลและแยกตามบ้านได้ดังนี้

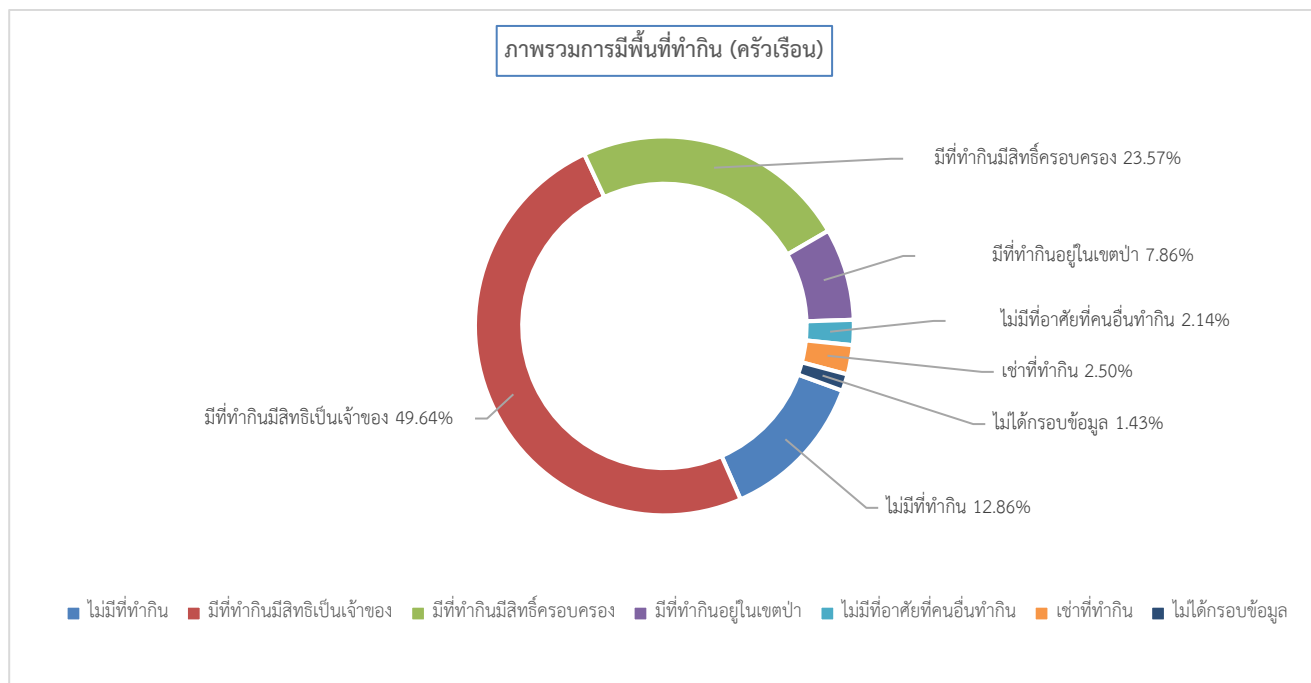

พื้นที่ทำกินแยกตามบ้าน (ครัวเรือน)

	ไม่มีที่ทำกินทางการเกษตร/ไม่ได้ทำการเกษตร	มีพื้นที่ทำกินเป็นของตนเองโดยมีเอกสารสิทธิ์แสดงความเป็นเจ้าของ	มีพื้นที่ทำกินที่มีเอกสารแสดงสิทธิ์ครอบครอง	มีพื้นที่ทำกินอยู่ในเขตป่า (ป่าสงวนฯ/อุทยานฯ หรืออื่นๆ)	ไม่มีพื้นที่ทำกินเป็นของตนเองแต่อาศัยพื้นที่ของบุคคลอื่นทำโดยไม่มีค่าเช่า	เช่าที่ทำกิน	มีพื้นที่ทำกินเป็นของตนเอง แต่ไม่มีเอกสารสิทธิ์แสดงความเป็นเจ้าของ	ไม่ได้กรอข้อมูล
จังหวัด สกลนคร	1750	6763	3063	625	649	214	2	179
อำเภออากาศอำนวย	98	409	178	27	10	9	0	4
ตำบล โพนงาม	36	139	66	22	6	7	0	4
หมู่บ้าน ชมชนพัฒนา	0	3	3	1	0	0	0	0
หมู่บ้าน ดงสาร	2	18	1	14	0	1	0	0
หมู่บ้าน ดงเสียว	2	18	18	3	2	2	0	0
หมู่บ้าน ท่าแร่	13	12	2	0	0	0	0	0
หมู่บ้าน เกษมสมบูรณ์	2	4	4	0	0	0	0	0
หมู่บ้าน เสาวดี	6	35	8	0	0	0	0	0
หมู่บ้าน โพนงาม	11	49	30	4	4	4	0	0

2) ใช้แหล่งน้ำเพื่อการเกษตร

ครัวเรือนเป้าหมายมีพื้นที่ทำกิน 147 ครัวเรือน หนึ่งครัวเรือนอาจเข้าถึงน้ำได้หลายแหล่ง ครัวเรือนเป้าหมายในตำบลที่มีทำกินเข้าถึงแหล่งน้ำได้ทุกครัวเรือน แหล่งน้ำเพื่อการเกษตรในตำบลสรุปเป็นภาพรวมและแยกตามบ้านได้ดังนี้

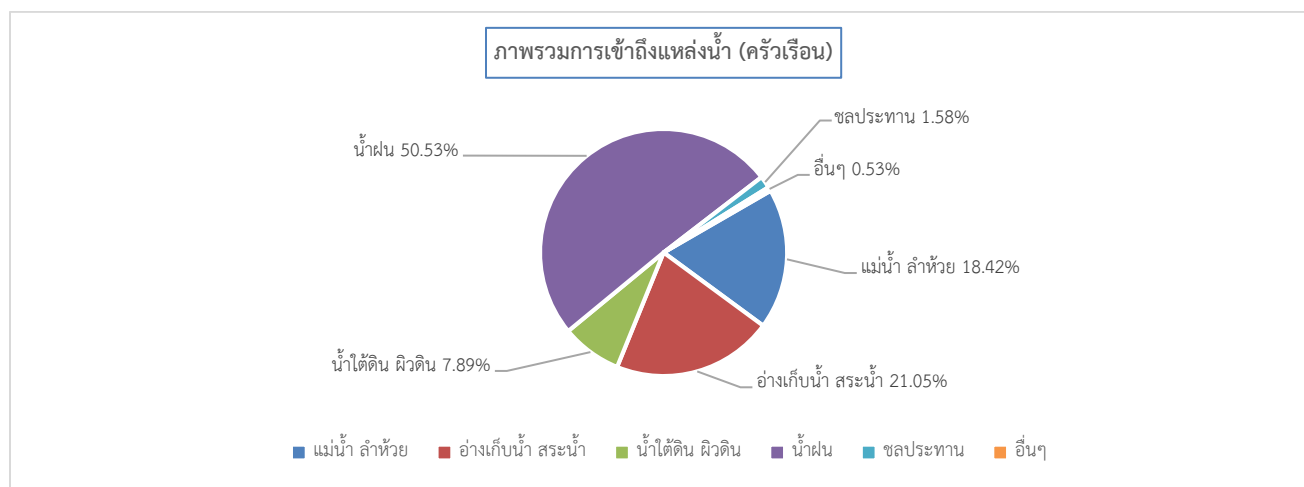

	แม่น้ำ ลำห้วย ลำเหมือง	อ่างเก็บน้ำ สระน้ำ หมู่บ้าน	น้ำใต้ดิน (บ่อน้ำผิวดิน น้ำบาดาล)	น้ำฝน	คลองชลประทาน	อื่น ๆ
จังหวัด สกลนคร	2122	501	980	6080	484	102
อำเภออากาศอำนวย	82	44	68	328	4	1
ตำบล โพนงาม	35	40	15	96	3	1
หมู่บ้าน ชุมชนพัฒนา	1	0	1	3	1	0
หมู่บ้าน ดงสาร	8	12	0	12	0	0
หมู่บ้าน ดงเสียว	0	2	0	22	0	0
หมู่บ้าน ท่าแร่	5	0	0	7	0	0
หมู่บ้าน เกษมสมบูรณ์	0	0	0	4	0	0
หมู่บ้าน เสาวดี	12	11	12	5	0	0
หมู่บ้าน โพนงาม	9	15	2	43	2	1

3) ปัญหาเกี่ยวกับพื้นที่ทำกิน

ครัวเรือนเป้าหมายมีพื้นที่ทำกิน 147 ครัวเรือน หนึ่งครัวเรือนอาจเจอกับปัญหาหลายอย่าง จำนวนที่ไม่มีปัญหา 81 ครัวเรือน จำนวนที่ไม่พบข้อมูล 15 ครัวเรือน จำนวนที่มีปัญหาเกี่ยวกับพื้นที่ทำกิน 66 ครัวเรือน คิดเป็นร้อยละ 44.90 ปัญหาเกี่ยวกับพื้นที่ทำกินในตำบลสรุปเป็นภาพรวมและแยกตามบ้านได้ดังนี้

	ไม่มีปัญหา	ป่าเขาไม่สงบแปลงดินไม่อุดมสมบูรณ์ หรือมีน้ำไม่เพียงพอตลอดทั้งปี	ดินไม่อุดมสมบูรณ์	ไม่มีเอกสารสิทธิ์ ในที่ดิน	ที่ดินติดจำนอง	อยู่ในพื้นที่เสี่ยง ภัย เช่น อุทกภัย ดินถล่ม	เข้าถึงยาก (เช่น ไม่มีถนนหรือถนน ไม่ดี เข้าได้บาง ฤดูกาล)	อื่น ๆ
จังหวัด สกลนคร	4308	2579	1197	761	504	265	371	0
อำเภออากาศอำนวย	247	73	56	15	48	36	11	0
ตำบล โพนงาม	81	15	22	9	18	16	7	0
หมู่บ้าน ชุมชนพัฒนา	0	1	2	1	2	1	0	0
หมู่บ้าน ดงสาร	16	0	1	2	1	0	1	0
หมู่บ้าน ดงเสียว	11	5	6	1	6	4	0	0
หมู่บ้าน ท่าแร่	4	4	3	0	2	0	2	0
หมู่บ้าน เกษมสมบูรณ์	4	0	0	0	0	0	0	0
หมู่บ้าน เสาวดี	20	3	5	1	0	0	0	0
หมู่บ้าน โพนงาม	26	2	5	4	7	11	4	0

2.3 การใช้เทคโนโลยีดิจิทัลของครัวเรือน

1) ใช้เทคโนโลยีดิจิทัลในการขอรับสวัสดิการของรัฐ

ครัวเรือนเป้าหมายตำบลโพรงงามมีทั้งหมด 183 ครัวเรือน จำนวนที่ไม่พบข้อมูล 5 ครัวเรือน จำนวนที่ใช้เทคโนโลยี 66 ครัวเรือน จำนวนที่ไม่ใช้เทคโนโลยี 112 ครัวเรือน คิดเป็นร้อยละ 61.20 การใช้เทคโนโลยีขอรับสวัสดิการรัฐสรุปภาพรวมตำบลและแยกตามบ้านได้ดังนี้

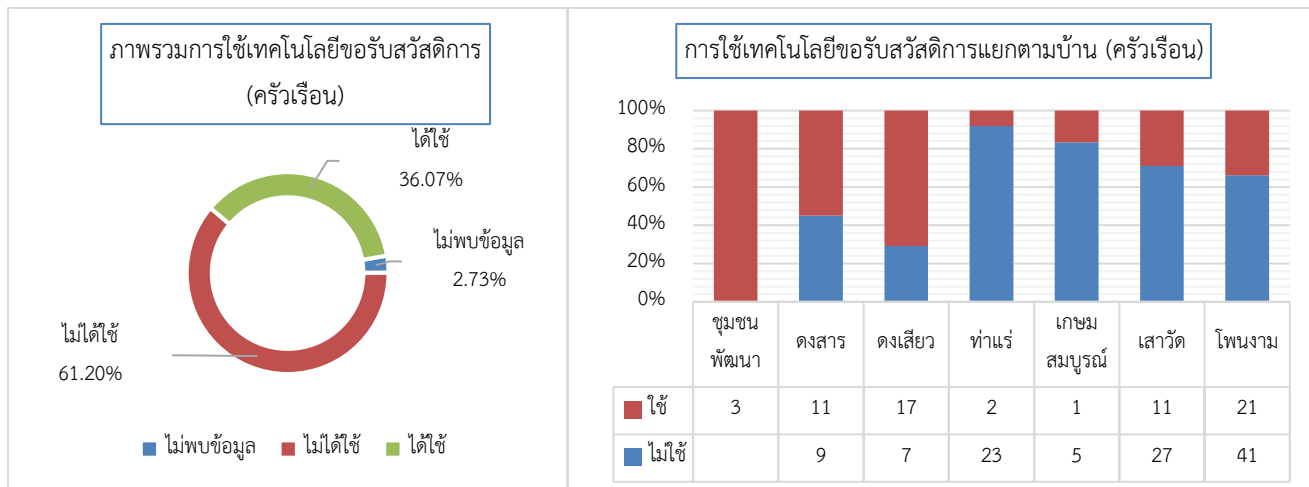

2) การใช้เทคโนโลยีดิจิทัลในการดำรงชีพและสร้างรายได้

ครัวเรือนเป้าหมายตำบลโพรงงามมีทั้งหมด 183 ครัวเรือน จำนวนที่ไม่พบข้อมูล 5 ครัวเรือน จำนวนที่ได้ใช้ 82 ครัวเรือน จำนวนที่ไม่ได้ใช้ 96 ครัวเรือน คิดเป็นร้อยละ 52.46 การใช้เทคโนโลยีดำรงชีพและสร้างรายได้ในตำบลสรุปเป็นภาพรวมและแยกตามบ้านได้ดังนี้

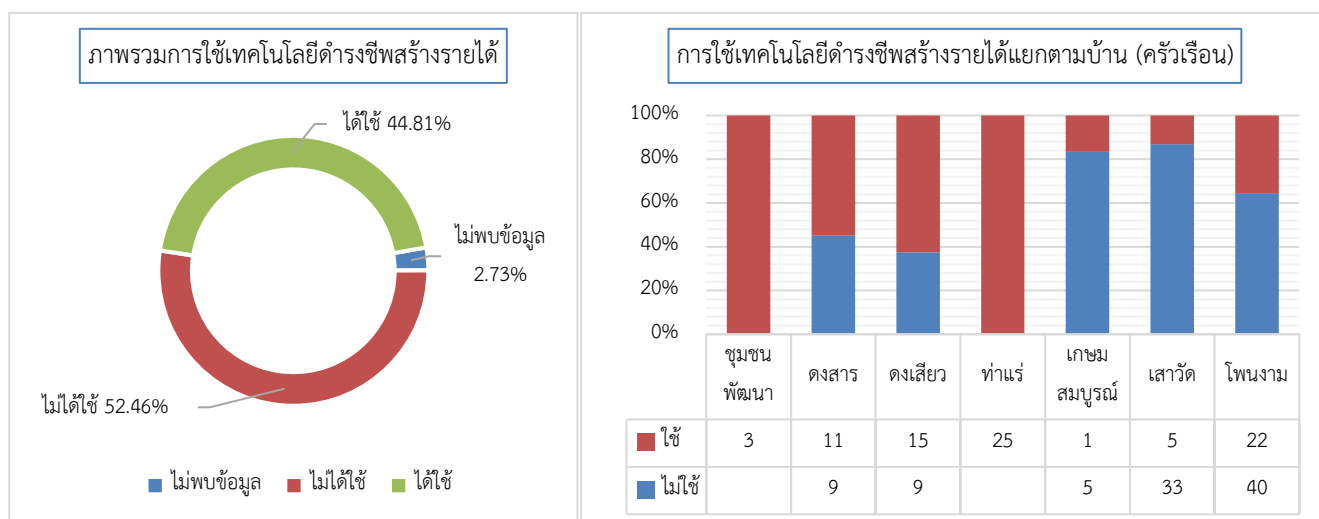

ตอนที่ 3 ทุนการเงิน สภาพพื้นฐานทางเศรษฐกิจ

3.1 รายได้และอาชีพอาชีพ

1) รายได้จากภาคการเกษตร

ครัวเรือนเป้าหมายตำบลโพรงงามมีทั้งหมด 183 ครัวเรือน หนึ่งครัวเรือนเพราะปลูกพืชหลายชนิด จำนวนไม่ได้เพราะปลูกพืชเกษตร 49 ครัวเรือน จำนวนไม่ได้กรอกข้อมูล 2 ครัวเรือน จำนวนที่เพราะปลูกพืชเกษตร 141 ครัวเรือน คิดเป็นร้อยละ 73.43 เฉลี่ยรายได้จากปลูกพืชเกษตรต่อครัวเรือนปีละ 69,446.57 บาท ใน รายได้จากภาคการเกษตรในตำบลสรุปภาพรวมและแยกตามบ้านได้ดังนี้

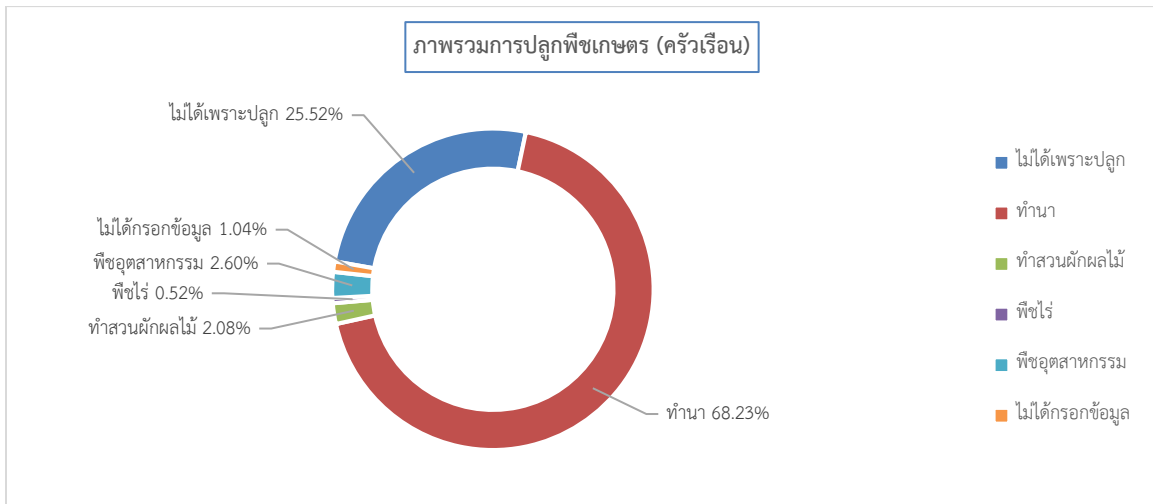

ตารางการปลูกพืชและรายได้แยกตามบ้าน (ครัวเรือน)

	ไม่ได้เพาะปลูกพืชเกษตร	ทำนา	ทำสวนผัก/ผลไม้	พืชไร่ มันสำปะหลัง อ้อย ข้าวเหลือง ข้าวอื่น ๆ ปลูก ฯลฯ	พืชอุตสาหกรรมอื่น ๆ เช่น ยางพารา ปาล์ม นามัน	ไม่ได้กรอกข้อมูล
สกลนคร (9836)	1626	7546	364	1418	1367	267
อำเภออากาศอำนวย (522)	123	390	10	14	15	6
ตำบล โพรงงาม (183)	49	131	4	1	5	2
ชุมชนพัฒนา (3)	0	3	0	1	0	0
ดงสาร (20)	1	18	0	0	1	0
ดงเสียว (24)	1	22	0	0	1	1
ท่าแร่ (25)	8	17	1	0	0	0
เกษมสมบูรณ์ (6)	0	6	0	0	0	0
เสาวดี (41)	26	15	0	0	0	0
โพรงงาม (64)	13	50	3	0	3	1
		22,386.40	39,333.33	nan	6,666.67	

2) รายได้จากปศุสัตว์

ครัวเรือนเป้าหมายตำบลโพนงามมีทั้งหมด 183 ครัวเรือน หนึ่งครัวเรือนเลี้ยงสัตว์หลายประเภท จำนวนไม่ได้เลี้ยงสัตว์ 118 ครัวเรือน จำนวนไม่ได้กรอข้อมูล 2 ครัวเรือน จำนวนเลี้ยงสัตว์ทั้งหมด 71 ครัวเรือน คิดเป็นร้อยละ 24.53 เฉลี่ยรายได้จากปศุสัตว์ต่อครัวเรือนปีละ 14,537.98 บาท รายได้จากปศุสัตว์ในตำบลสรุปภาพรวมและแยกตามบ้านได้ดังนี้

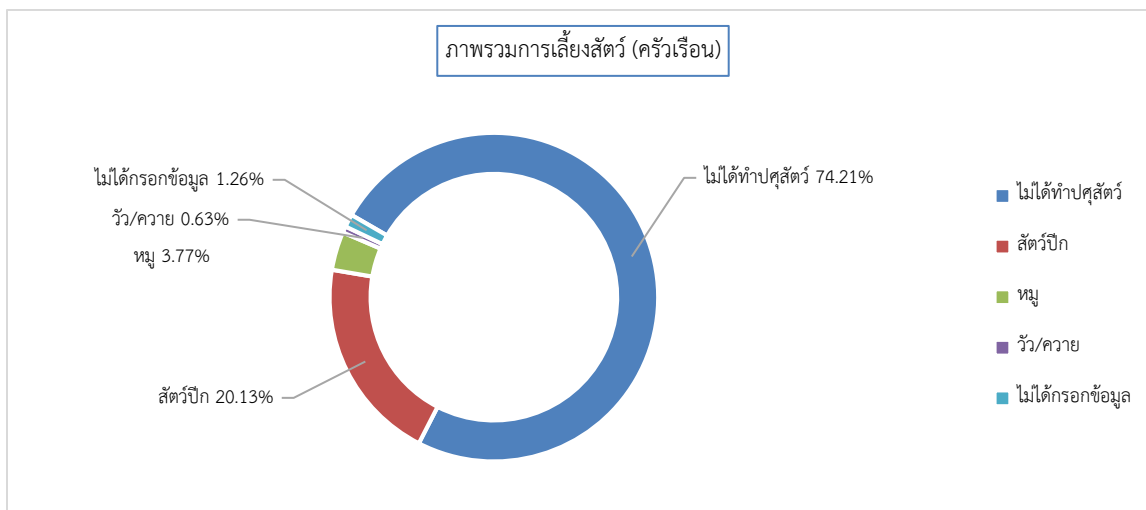

ตารางการเลี้ยงปศุสัตว์แยกตามบ้าน (ครัวเรือน)

	ไม่ได้ทำปศุสัตว์	สัตว์ปีก	หมู	วัว/ควาย	ไม่ได้กรอข้อมูล
สกลนคร (9836)	6229	776	180	2295	728
อำเภออากาศอำนวย (522)	367	53	14	97	13
ตำบล โพนงาม (183)	118	32	6	33	3
ชุมชนพัฒนา (3)	1	1	0	1	0
ดงสาร (20)	4	16	2	2	0
ดงเสียว (24)	14	0	0	10	0
ท่าแร่ (25)	22	2	0	1	0
เกษมสมบูรณ์ (6)	6	0	0	0	0
เสาว์ด (41)	27	0	1	12	1
โพนงาม (64)	44	13	3	7	2
		0.00	0.00	7,142.86	

3) การทำประมง

-ระบบยังไม่แสดงข้อมูล-

4) รายได้จากการส่งกลับที่ไปทำงานนอกพื้นที่อื่น

ครัวเรือนเป้าหมายตำบลโพรงงามมีทั้งหมด 183 ครัวเรือน จำนวนที่ไม่กรอกข้อมูล 124 ครัวเรือน จำนวนที่มีรายได้จากการส่งกลับ 59 ครัวเรือน คิดเป็นร้อยละ 32.24 รายได้จากการส่งกลับในตำบลสรุปภาพรวมและแยกตามบ้านได้ดังนี้

	ไม่มีรายได้จากการส่งกลับ	ต่ำกว่า 1,000 บาท	1,001-2,000 บาท	2,001-3,000 บาท	3,001-4,000 บาท	4,001-5,000 บาท	5,001-10,000 บาท	10,001-30,000 บาท	30,001-50,000 บาท	50,001 บาทขึ้นไป	ไม่กรอกข้อมูล
จังหวัด สกลนคร	169	40	219	378	360	126	576	436	76	68	7388
อำเภออากาศอำนวย	0	4	10	25	32	12	30	12	2	0	395
ตำบล โพรงงาม	0	2	3	9	15	3	20	7	0	0	124
หมู่บ้าน ชุมชนพัฒนา	0	0	0	0	0	0	0	0	0	0	3
หมู่บ้าน ดงสาร	0	0	0	1	0	0	0	0	0	0	19
หมู่บ้าน ดงเสียว	0	1	2	4	5	1	1	0	0	0	10
หมู่บ้าน ท่าแร่	0	0	0	0	3	1	11	5	0	0	5
หมู่บ้าน เกษมสมบูรณ์	0	0	0	0	0	0	0	0	0	0	6
หมู่บ้าน เสาวดี	0	1	0	1	2	0	1	2	0	0	34
หมู่บ้าน โพรงงาม	0	0	1	3	5	1	7	0	0	0	47

3.2 รายจ่าย

-ระบบยังไม่แสดงข้อมูล-

3.3 การออม

ครัวเรือนเป้าหมายตำบลโพรงงามมีทั้งหมด 183 ครัวเรือน หนึ่งครัวเรือนอาจมีเงินการออมหลายประเภท จำนวนที่ไม่มีการออม 69 ครัวเรือน คิดเป็นร้อยละ 37.70 จำนวนที่มีการออม 114 ครัวเรือน การออมในตำบลสรุปภาพรวมและแยกตามบ้านได้ดังนี้

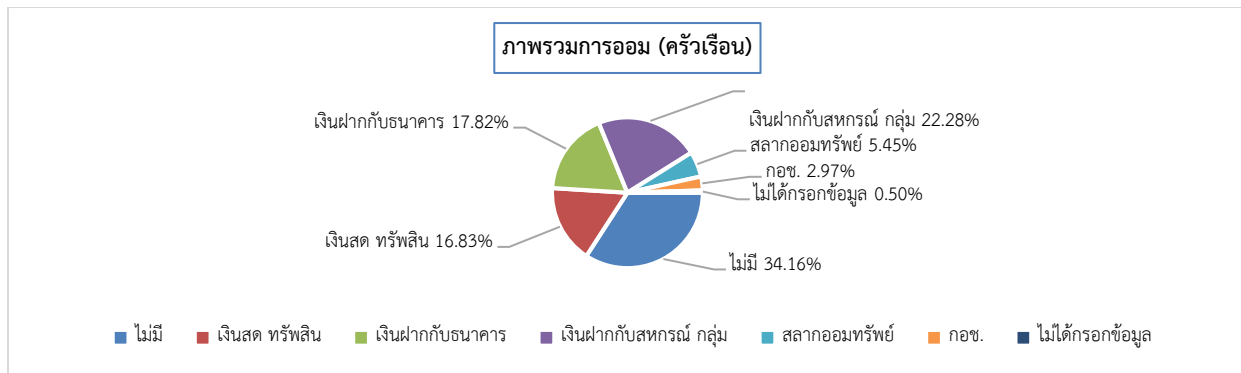

	ไม่มี	เงินสด และ ทรัพย์สิน (เช่น ทอง)	เงินฝากกับสถาบันการเงิน (ธนาคาร หน่วยประกันชีวิต)	เงินฝากกับ สหกรณ์ กลุ่มออม ทรัพย์ กองทุน ชุมชน กลุ่มสัจจะ กองทุนหมู่บ้าน	พันธบัตร/สลาก ออมทรัพย์ (ออมสิน ธกส. ฯลฯ)	กองทุนการออม แห่งชาติ (กอช.)	การออมอื่น ๆ (ระบบ) ระบุ	ไม่ได้กรอกข้อมูล
สกลนคร (9836)	2843	1726	2264	4132	425	397	427	239
อำเภออากาศอำนวย (522)	189	100	96	117	38	18	5	18
ตำบล โพรงงาม (183)	69	34	36	45	11	6	0	1
ชุมชนพัฒนา (3)	0	2	2	0	0	0	0	0
ดงสาร (20)	5	1	1	14	1	3	0	0
ดงเสียว (24)	0	2	5	13	3	0	0	0
ท่าแร่ (25)	8	0	16	7	0	0	0	0
เกษมสมบูรณ์ (6)	2	0	0	1	0	0	0	0
เสาวดี (41)	22	10	2	0	6	0	0	0
โพรงงาม (64)	32	19	10	10	1	3	0	1

3.4 ข้อมูลหนี้สิน

ครัวเรือนเป้าหมายตำบลโพนงามมีทั้งหมด 183 ครัวเรือน หนึ่งครัวเรือนอาจมีหนี้สินจากหลายแหล่ง จำนวนที่ไม่มีหนี้สิน 34 ครัวเรือน จำนวนที่ไม่ได้กรอกข้อมูล 1 ครัวเรือน จำนวนที่มีหนี้สิน 148 ครัวเรือน คิดเป็นร้อยละ 80.87 ค่าเฉลี่ยหนี้สินต่อครัวเรือน 1,428,259 บาท หรือประมาณคนละ 1,884 บาท การมีหนี้สินในตำบลสรุปเป็นภาพรวมและแยกตามบ้านได้ดังนี้

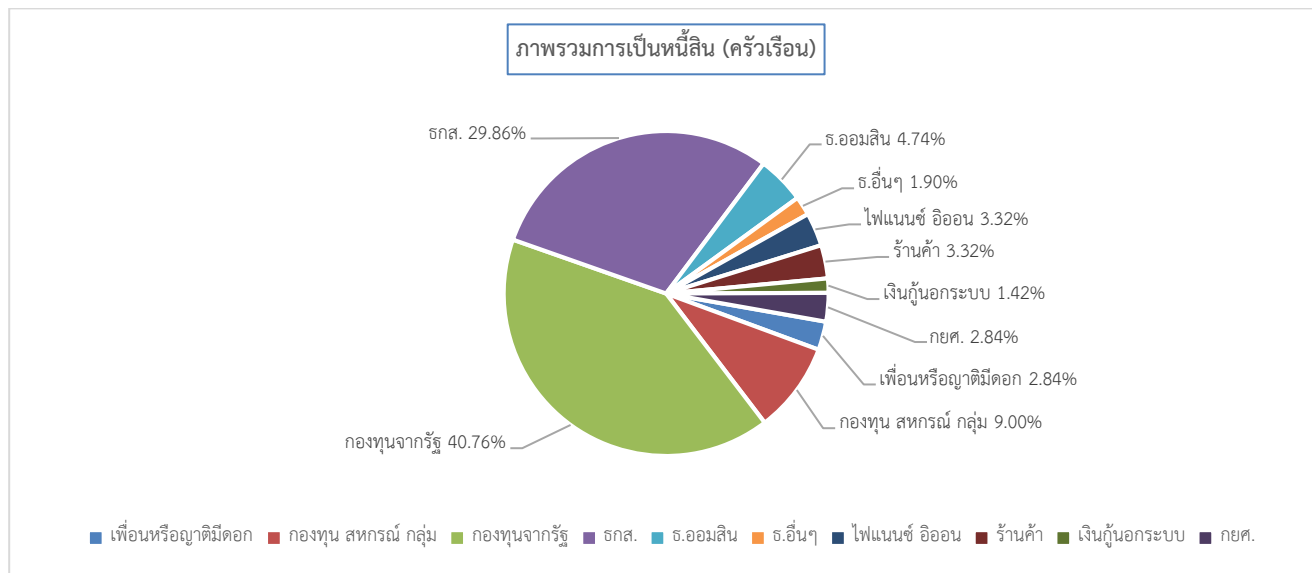

	ไม่มี	ญาติ/เพื่อน/เพื่อนบ้าน (ไม่มีค่าตอบแทนอื่นใด)	ญาติ/เพื่อน/บ้าน(อัตราดอกเบี้ยต่ำกว่าร้อยละ 15 ต่อปี)	กองทุนการเงินของชุมชน (สหกรณ์ กลุ่มออมทรัพย์ และกลุ่มกองทุน)	กองทุนการเงินที่รัฐสนับสนุน (กองทุนหมู่บ้าน/กองทุนเงินล้าน/โครงการแก้ไขปัญหาความยากจน(กขคจ.))	ธนาคารเพื่อการเกษตรและสหกรณ์	ธนาคารออมสิน	ธนาคารพาณิชย์อื่น ๆ (เช่น กสิกร ไทยพาณิชย์ กรุงไทย ธอส. ฯลฯ)	สถาบันการเงินเอกชน (ไฟแนนซ์ อีออน, เงินติดล้อ)	ร้านค้าอุปโภคบริโภค และปัจจัยการผลิต (ปุ๋ย ยา ฯลฯ)	เงินกู้ธนาคารระบบ (อัตราดอกเบี้ยเกินกว่า ร้อยละ 15 ต่อปี)	กองทุนกู้ยืมเพื่อการศึกษ	แหล่งอื่น ๆ	ไม่ได้กรอกข้อมูล
สกลนคร (9836)	3198	163 90,029.45	515 84,121.01	1364 97,050.35	3717 52,756.54	3320 202,372.20	308 223,193.18	198 528,953.38	309 186,018.36	231 13,364.46	148 9,347.30	250 105,020.47	68 114,195.00	142
อำเภออากาศอำนวย (522)	189	11 114,818.18	21 112,119.05	55 122,405.45	184 53,619.57	166 201,253.01	15 161,466.67	5 396,800.00	14 38,128.71	15 23,356.67	8 7,637.50	11 103,818.18	1 270,000.00	3
ตำบลโพนงาม (183)	34	0 inf	6 144,166.67	19 117,157.89	86 39,348.84	63 217,285.71	10 197,700.00	4 478,250.00	7 38,828.57	7 19,021.43	3 16,000.00	6 160,500.00	0 nan	1
ชุมชนพัฒนา (3)	0	0 nan	0 nan	0 nan	1 50,000.00	3 56,666.67	0 nan	0 nan	0 nan	0 nan	0 nan	0 nan	0 nan	0
ดงสาร (20)	4	0 nan	1 10,000.00	0 nan	16 44,000.00	11 109,727.27	0 nan	0 nan	0 nan	0 nan	0 nan	1 300,000.00	0 nan	0
ดงเสียว (24)	5	0 nan	1 10,000.00	9 24,333.33	17 27,470.59	8 93,625.00	3 100,000.00	0 nan	0 nan	1 10,000.00	0 nan	2 106,500.00	0 nan	0
ท่าแร่ (25)	6	0 nan	0 nan	4 210,000.00	18 28,888.89	2 225,000.00	0 nan	0 nan	0 nan	0 nan	1 30,000.00	0 nan	0 nan	0
เกษมสมบูรณ์ (6)	1	0 nan	0 nan	0 nan	4 17,500.00	2 160,000.00	0 nan	0 nan	0 nan	0 nan	0 nan	0 nan	0 nan	0
เสาวดี (41)	6	0 inf	0 nan	0 inf	0 inf	0 inf	0 inf	0 nan	0 nan	0 nan	0 nan	0 inf	0 nan	1
โพนงาม (64)	12	0 nan	4 211,250.00	6 184,166.67	30 31,266.67	37 222,783.78	7 209,571.43	4 478,250.00	7 38,828.57	6 20,525.00	2 9,000.00	3 143,333.33	0 nan	0

3.5 ทรัพย์สินเพื่อการประกอบอาชีพ –ระบบยังไม่แสดงข้อมูล-

ตอนที่ 4 ทุนทรัพยากรธรรมชาติ ทรัพยากรธรรมชาติและภัยพิบัติต่างๆ

4.1 การใช้ประโยชน์จากธรรมชาติ

1) ใช้ประโยชน์จากธรรมชาติเพื่อยังชีพ

ครัวเรือนเป้าหมายตำบลโพนงามมีทั้งหมด 183 ครัวเรือน ไม่กรอกข้อมูล 30 ครัวเรือน จำนวนที่ไม่ได้ใช้ธรรมชาติเพื่อยังชีพ 42 ครัวเรือน คิดเป็นร้อยละ 22.95 จำนวนที่ใช้ธรรมชาติเพื่อยังชีพ 111 ครัวเรือน คิดเป็นร้อยละ 60.66 การใช้ประโยชน์จากธรรมชาติในตำบลสรุปแยกตามบ้านได้ดังนี้

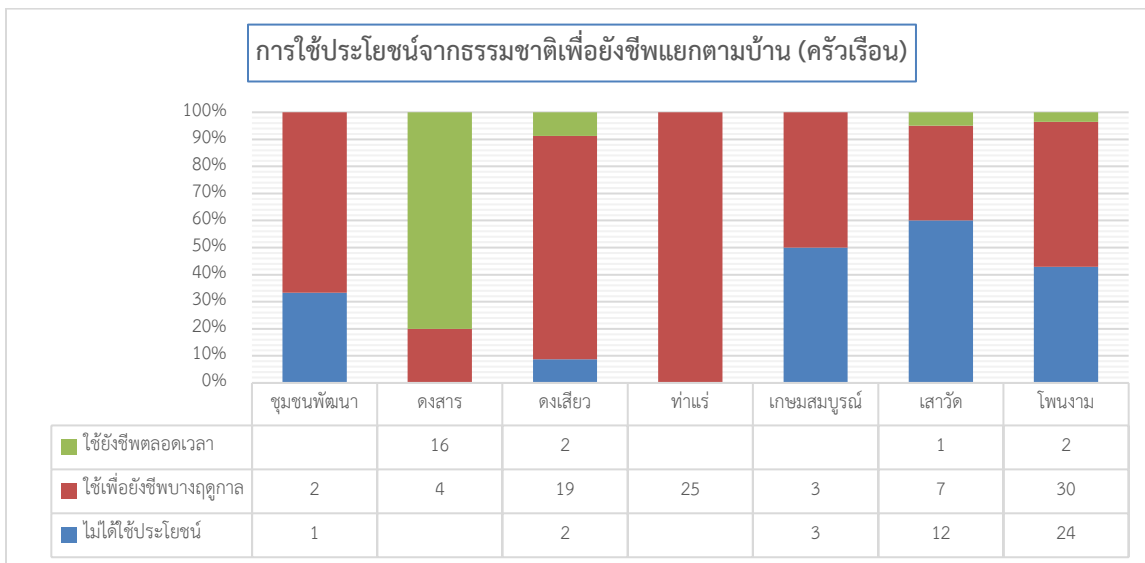

2) ใช้ประโยชน์จากธรรมชาติเพื่อสร้างรายได้

ครัวเรือนเป้าหมายตำบลโพนงามมีทั้งหมด 183 ครัวเรือน ไม่กรอกข้อมูล 35 ครัวเรือน จำนวนที่ไม่ได้ใช้ธรรมชาติเพื่อสร้างรายได้ 60 ครัวเรือน คิดเป็นร้อยละ 32.79 จำนวนที่ใช้ธรรมชาติเพื่อสร้างรายได้ 88 ครัวเรือน คิดเป็นร้อยละ 48.09 การใช้ประโยชน์จากธรรมชาติในตำบลสรุปแยกตามบ้านได้ดังนี้

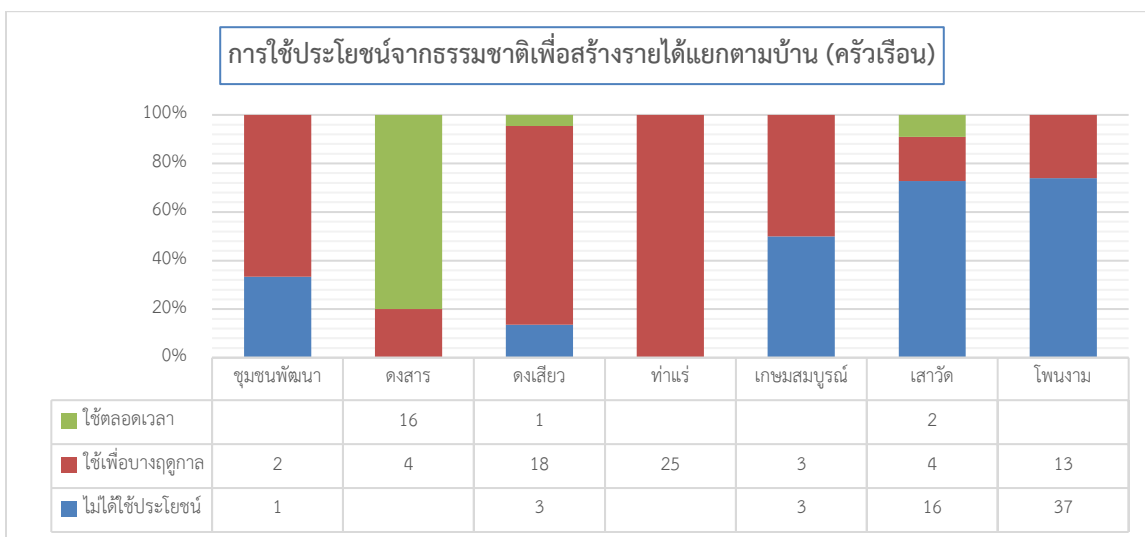

4.2 ภัยพิบัติ

1) ภัยพิบัติที่มีผลต่อบ้านพักอาศัย

ครัวเรือนเป้าหมายตำบลโพรงงามมีทั้งหมด 183 ครัวเรือน จำนวนที่ไม่มีภัยพิบัติต่อบ้านพัก 171 ครัวเรือน จำนวนที่มีภัยพิบัติต่อบ้านพัก 12 ครัวเรือน คิดเป็นร้อยละ 6.56 ประเภทภัยพิบัติที่พบคือ (1)อุทกภัย 10 ครัวเรือน (2)วาตภัย 1 ครัวเรือน (3)ภัยแล้ง 1 ครัวเรือน ซึ่งมีรายละเอียดแยกตามบ้านดังนี้

(1) ประเภทของภัยพิบัติ

	อุทกภัย	ดินโคลน ถล่ม	วาตภัย	อัคคีภัย	ภัยจากสารเคมี และวัตถุ อันตราย	ภัยแล้ง	ไฟจากไฟฟ้าภัยโรครณะ และหมอก ควัน	ภัยโรครณะ ในมนุษย์	ภัยจากแมลง สัตว์ รณะ	ภัยโรครณะ สัตว์ น้ำ	ภัยจาก สถานการณ์ความ ไม่สงบ (ภัยจาก มนุษย์)
สกลนคร	1158	15	349	16	7	991	31	263	129	27	0
อำเภออากาศอำนวย	22	0	2	0	0	7	0	0	0	0	0
ตำบลโพรงงาม	10	0	1	0	0	1	0	0	0	0	0
หมู่บ้านชุมชนพัฒนา	0	0	0	0	0	0	0	0	0	0	0
หมู่บ้านดงสาร	1	0	0	0	0	0	0	0	0	0	0
หมู่บ้านดงเสียว	0	0	0	0	0	0	0	0	0	0	0
หมู่บ้านท่าแร่	0	0	0	0	0	0	0	0	0	0	0
หมู่บ้านเกษมสมบูรณ์	0	0	0	0	0	0	0	0	0	0	0
หมู่บ้านเสาว์ด	7	0	0	0	0	1	0	0	0	0	0
หมู่บ้านโพรงงาม	2	0	1	0	0	0	0	0	0	0	0

(2) ความถี่การประสบภัยพิบัติ

ประสบภัยพิบัติ 1 ครั้ง / ประสบภัยพิบัติ 2-3 ครั้งในรอบ 5 ปี / ประสบภัยพิบัติทุกปี (ปีละครั้ง) / ประสบภัยพิบัติมากกว่าปีละ 1
 ครั้ง/ปี (เกิดซ้ำ)

	อุทกภัย	ดินโคลน ถล่ม	วาตภัย	อัคคีภัย	ภัยจากสาร เคมีและวัตถุ อันตราย	ภัยแล้ง	ไฟจากไฟฟ้าภัยโรครณะ และหมอก ควัน	ภัยโรครณะ ในมนุษย์	ภัยจากแมลง สัตว์ รณะ	ภัยโรครณะ สัตว์ น้ำ	ภัยจาก สถานการณ์ความ ไม่สงบ (ภัยจาก มนุษย์)
จังหวัดสกลนคร	873 / 267	12 / 2	269 / 68	14 / 2	6 / 1	473 / 410	21 / 4	258 / 2	59 / 19	19 / 8	0 / 0
	15 / 3	1 / 0	9 / 3	0 / 0	0 / 0	105 / 3	6 / 0	2 / 1	49 / 2	0 / 0	0 / 0
อำเภออากาศอำนวย	17 / 5	0 / 0	1 / 1	0 / 0	0 / 0	6 / 1	0 / 0	0 / 0	0 / 0	0 / 0	0 / 0
	0 / 0	0 / 0	0 / 0	0 / 0	0 / 0	0 / 0	0 / 0	0 / 0	0 / 0	0 / 0	0 / 0
ตำบล โพรงงาม	9 / 1	0 / 0	0 / 1	0 / 0	0 / 0	1 / 0	0 / 0	0 / 0	0 / 0	0 / 0	0 / 0
	0 / 0	0 / 0	0 / 0	0 / 0	0 / 0	0 / 0	0 / 0	0 / 0	0 / 0	0 / 0	0 / 0
หมู่บ้าน ชุมชนพัฒนา	0 / 0	0 / 0	0 / 0	0 / 0	0 / 0	0 / 0	0 / 0	0 / 0	0 / 0	0 / 0	0 / 0
	0 / 0	0 / 0	0 / 0	0 / 0	0 / 0	0 / 0	0 / 0	0 / 0	0 / 0	0 / 0	0 / 0
หมู่บ้าน ดงสาร	1 / 0	0 / 0	0 / 0	0 / 0	0 / 0	0 / 0	0 / 0	0 / 0	0 / 0	0 / 0	0 / 0
	0 / 0	0 / 0	0 / 0	0 / 0	0 / 0	0 / 0	0 / 0	0 / 0	0 / 0	0 / 0	0 / 0
หมู่บ้าน ดงเสียว	0 / 0	0 / 0	0 / 0	0 / 0	0 / 0	0 / 0	0 / 0	0 / 0	0 / 0	0 / 0	0 / 0
	0 / 0	0 / 0	0 / 0	0 / 0	0 / 0	0 / 0	0 / 0	0 / 0	0 / 0	0 / 0	0 / 0
หมู่บ้าน ท่าแร่	0 / 0	0 / 0	0 / 0	0 / 0	0 / 0	0 / 0	0 / 0	0 / 0	0 / 0	0 / 0	0 / 0
	0 / 0	0 / 0	0 / 0	0 / 0	0 / 0	0 / 0	0 / 0	0 / 0	0 / 0	0 / 0	0 / 0
หมู่บ้าน เกษมสมบูรณ์	0 / 0	0 / 0	0 / 0	0 / 0	0 / 0	0 / 0	0 / 0	0 / 0	0 / 0	0 / 0	0 / 0
	0 / 0	0 / 0	0 / 0	0 / 0	0 / 0	0 / 0	0 / 0	0 / 0	0 / 0	0 / 0	0 / 0
หมู่บ้าน เสาว์ด	7 / 0	0 / 0	0 / 0	0 / 0	0 / 0	1 / 0	0 / 0	0 / 0	0 / 0	0 / 0	0 / 0
	0 / 0	0 / 0	0 / 0	0 / 0	0 / 0	0 / 0	0 / 0	0 / 0	0 / 0	0 / 0	0 / 0
หมู่บ้าน โพรงงาม	1 / 1	0 / 0	0 / 1	0 / 0	0 / 0	0 / 0	0 / 0	0 / 0	0 / 0	0 / 0	0 / 0
	0 / 0	0 / 0	0 / 0	0 / 0	0 / 0	0 / 0	0 / 0	0 / 0	0 / 0	0 / 0	0 / 0

(3) การรับมือกับภัยพิบัติ

ไม่ได้รับความช่วยเหลือ/ช่วยเหลือตัวเอง | ได้รับความช่วยเหลือและชดเชยเยียวยาจากภาครัฐ/เอกชน | ชุมชนมีระบบบริหารจัดการรองรับภัยพิบัติ | ชุมชนมีระบบบริหารจัดการรองรับภัยพิบัติและสามารถฟื้นตัวเข้าสู่ภาวะปกติได้เร็ว

ดูข้อผิดพลาดที่เกิดขึ้น)

	อุทกภัย	ดินโคลนถล่ม	वादภัย	อัคคีภัย	ภัยจากสารเคมีและวัตถุอันตราย	ภัยแล้ง	ไฟจากไฟฟ้าภัยโรครณะและหมอกควัน	ภัยโรครณะในมนุษย์	ภัยจากแมลงสัตว์กัดต่อย	ภัยโรครณะและสัตว์สถานการณ์(ความไม่สงบ (ภัยจากมนุษย์)	
จังหวัดสกลนคร	32 / 906 22 / 150	1 / 6 0 / 3	13 / 294 2 / 15	2 / 11 0 / 1	1 / 5 0 / 0	25 / 879 20 / 14	7 / 13 1 / 2	2 / 237 4 / 10	18 / 99 1 / 2	0 / 25 0 / 0	0 / 0 0 / 0
อำเภออากาศอำนวย	2 / 19 0 / 0	0 / 0 0 / 0	1 / 0 0 / 0	0 / 0 0 / 0	0 / 0 0 / 0	0 / 7 0 / 0	0 / 0 0 / 0	0 / 0 0 / 0	0 / 0 0 / 0	0 / 0 0 / 0	0 / 0 0 / 0
ตำบล โพนงาม	1 / 9 0 / 0	0 / 0 0 / 0	0 / 0 0 / 0	0 / 0 0 / 0	0 / 0 0 / 0	0 / 1 0 / 0	0 / 0 0 / 0	0 / 0 0 / 0	0 / 0 0 / 0	0 / 0 0 / 0	0 / 0 0 / 0
หมู่บ้าน ชุมชนพัฒนา	0 / 0 0 / 0	0 / 0 0 / 0	0 / 0 0 / 0	0 / 0 0 / 0	0 / 0 0 / 0	0 / 0 0 / 0	0 / 0 0 / 0	0 / 0 0 / 0	0 / 0 0 / 0	0 / 0 0 / 0	0 / 0 0 / 0
หมู่บ้าน ดงสาร	0 / 1 0 / 0	0 / 0 0 / 0	0 / 0 0 / 0	0 / 0 0 / 0	0 / 0 0 / 0	0 / 0 0 / 0	0 / 0 0 / 0	0 / 0 0 / 0	0 / 0 0 / 0	0 / 0 0 / 0	0 / 0 0 / 0
หมู่บ้าน ดงเสียว	0 / 0 0 / 0	0 / 0 0 / 0	0 / 0 0 / 0	0 / 0 0 / 0	0 / 0 0 / 0	0 / 0 0 / 0	0 / 0 0 / 0	0 / 0 0 / 0	0 / 0 0 / 0	0 / 0 0 / 0	0 / 0 0 / 0
หมู่บ้าน ท่าแร่	0 / 0 0 / 0	0 / 0 0 / 0	0 / 0 0 / 0	0 / 0 0 / 0	0 / 0 0 / 0	0 / 0 0 / 0	0 / 0 0 / 0	0 / 0 0 / 0	0 / 0 0 / 0	0 / 0 0 / 0	0 / 0 0 / 0
หมู่บ้าน เกษมสมบูรณ์	0 / 0 0 / 0	0 / 0 0 / 0	0 / 0 0 / 0	0 / 0 0 / 0	0 / 0 0 / 0	0 / 0 0 / 0	0 / 0 0 / 0	0 / 0 0 / 0	0 / 0 0 / 0	0 / 0 0 / 0	0 / 0 0 / 0
หมู่บ้าน เสาวดี	0 / 7 0 / 0	0 / 0 0 / 0	0 / 0 0 / 0	0 / 0 0 / 0	0 / 0 0 / 0	0 / 1 0 / 0	0 / 0 0 / 0	0 / 0 0 / 0	0 / 0 0 / 0	0 / 0 0 / 0	0 / 0 0 / 0
หมู่บ้าน โพนงาม	1 / 1 0 / 0	0 / 0 0 / 0	0 / 0 0 / 0	0 / 0 0 / 0	0 / 0 0 / 0	0 / 0 0 / 0	0 / 0 0 / 0	0 / 0 0 / 0	0 / 0 0 / 0	0 / 0 0 / 0	0 / 0 0 / 0

2) ภัยพิบัติที่มีผลต่อที่ทำกิน

-ระบบยังไม่แสดงผล-

ส่วนที่ 5 ทูทางสังคม การเกื้อกูลและระบบรองรับทางสังคม

5.1 กลุ่มกิจกรรมในชุมชน

ครัวเรือนเป้าหมายตำบลโพรงงามมีทั้งหมด 183 ครัวเรือน หนึ่งครัวเรือนอาจเข้าร่วมหลายกลุ่ม ในตำบลสรุปเป็นภาพรวมและแยกตามบ้านได้ดังนี้

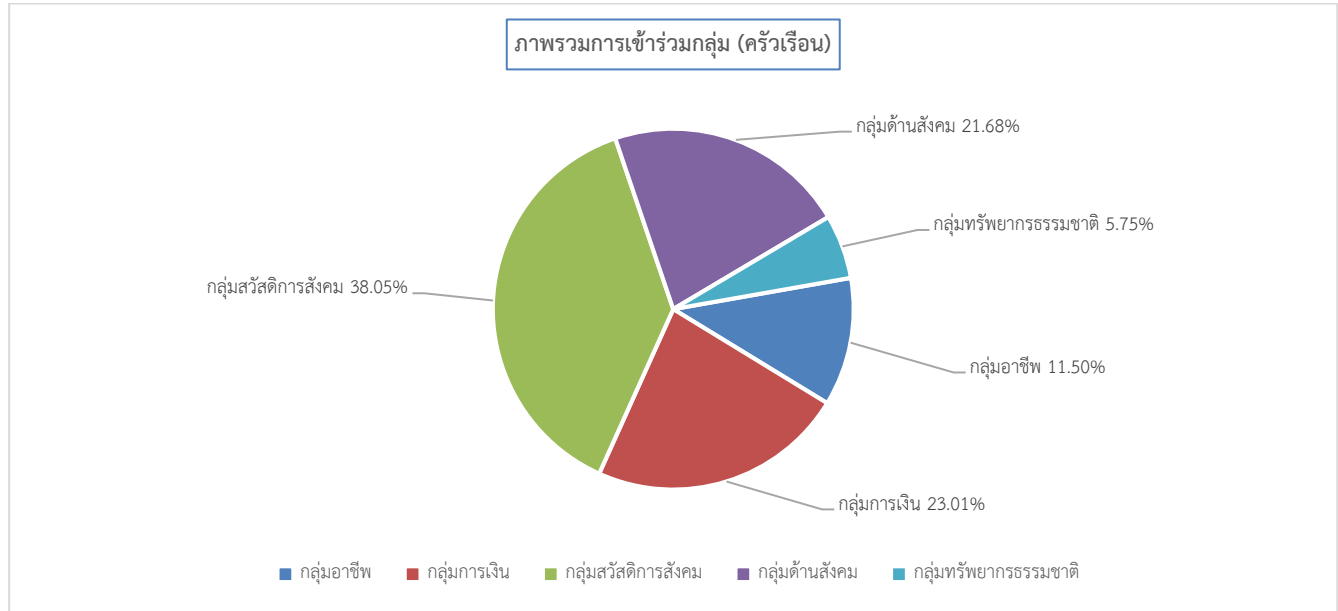

	กลุ่มอาชีพ/การผลิต/ แปรรูป(เช่น กลุ่มเมล็ด พันธุ์)	กลุ่มการเงิน (เช่น กองทุน กลุ่มออม ทรัพย์)	กลุ่มสวัสดิการสังคม (เช่น กลุ่มอาชีพนกิจ กองทุนสวัสดิการ ชุมชน)	กลุ่มด้านสังคม (เช่น กลุ่มเยาวชน กลุ่มผู้สูง อายุ กลุ่มสตรี/แม่บ้าน กลุ่มศาสนา)	กลุ่มทรัพยากรธรรมชาติ (เช่น กลุ่มอนุรักษ์ ใช้น้ำ)	กลุ่มอื่น ๆ
จังหวัด สกลนคร	951	3633	7887	3647	981	43
อำเภออากาศอำนวย	50	127	321	162	50	0
ตำบล โพรงงาม	26	52	86	49	13	0
หมู่บ้าน ชุมชนพัฒนา	0	0	2	1	0	0
หมู่บ้าน ดงสาร	0	10	19	8	10	0
หมู่บ้าน ดงเสียว	1	16	13	8	2	0
หมู่บ้าน ท่าแร่	0	13	15	3	0	0
หมู่บ้าน เกษมสมบูรณ์	1	1	5	3	0	0
หมู่บ้าน เสาวดี	17	9	0	1	0	0
หมู่บ้าน โพรงงาม	7	3	32	25	1	0

5.2 การช่วยเหลือกันในชุมชน

ครัวเรือนเป้าหมายตำบลโพนงามมีทั้งหมด 183 ครัวเรือน จำนวนที่ไม่มีการช่วยเหลือ 11 ครัวเรือน ไม่กรอกข้อมูล 2 ครัวเรือน จำนวนที่มีการช่วยเหลือกัน 170 ครัวเรือน สรุปเป็นภาพรวมและแยกบ้านตามได้ดังนี้

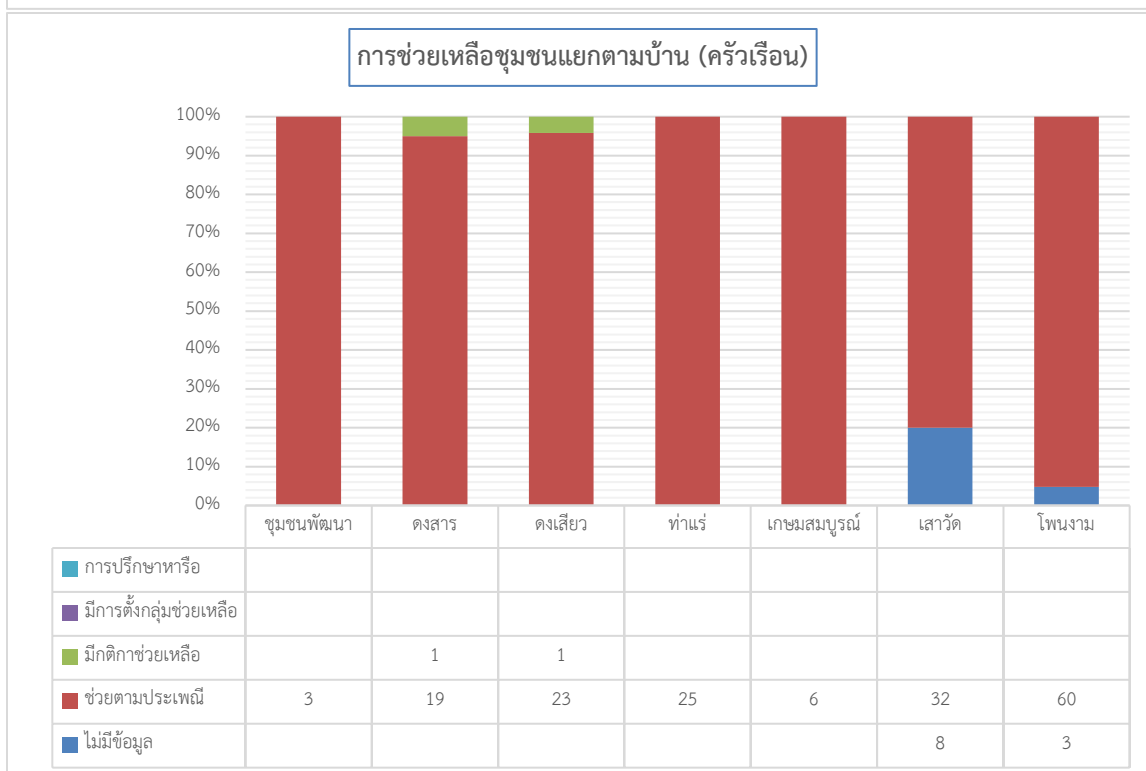
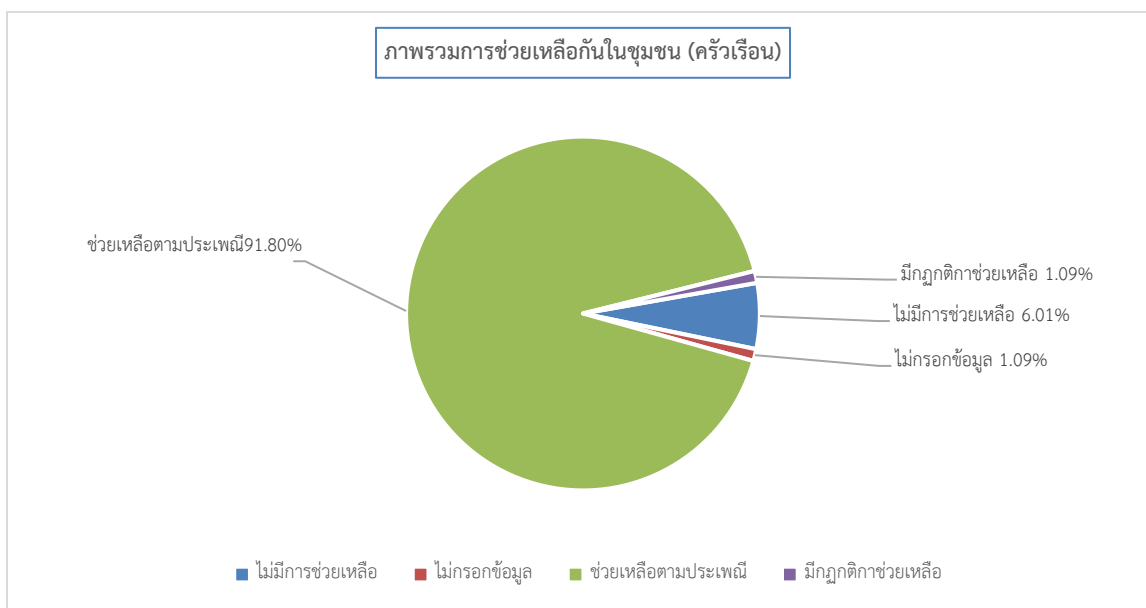

5.3 กฎระเบียบกติกาการอยู่ร่วมกัน

ครัวเรือนเป้าหมายตำบลโพนงามมีทั้งหมด 183 ครัวเรือน จำนวนที่ไม่มีการกำหนดกติกา 44 ครัวเรือน ไม่ได้กรอกข้อมูล 8 ครัวเรือน จำนวนที่มีแนวทางกติกา 131 ครัวเรือน คิดเป็นร้อยละ 71.58 สรุปเป็นภาพรวมและแยกบ้านตามได้ดังนี้

