

สรุปข้อมูลศักยภาพทุน 5 มิติ จากแบบสอบถามครัวเรือนเป้าหมาย (TPMAP) ระดับตำบล  
ตำบลวัฒนา อำเภอสองดาว จังหวัดสกลนคร

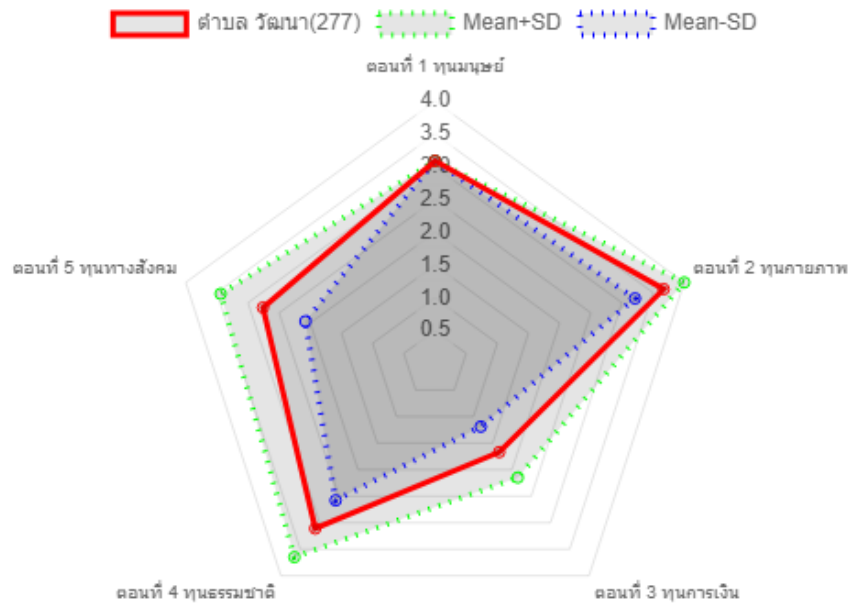

โครงการวิจัย : การแก้ไขปัญหาความยากจนแบบเบ็ดเสร็จและแม่นยำในจังหวัดสกลนคร ปี 2563

มหาวิทยาลัยราชภัฏสกลนคร สถาบันวิจัยและพัฒนา

ข้อมูลยังไม่เสร็จสมบูรณ์ (เม.ย.64)

สรุปข้อมูลทุน 5 มิติ จากแบบสอบถาม ตำบลวัฒนา อำเภอสองดาว จังหวัดสกลนคร

1. ผลการดำเนินการจัดเก็บข้อมูล

1.2 เป้าหมายและการจัดเก็บข้อมูล

ครัวเรือนเป้าหมายตำบลวัฒนา (TPMAP) จำนวน 286 ครัวเรือน จัดเก็บข้อมูลได้ 277 ครัวเรือน ร้อยละ 96.83

ไม่มีจำนวนคนจนในเป้าหมายขอความช่วยเหลือ มีรายละเอียดดังตารางต่อไปนี้

ชื่อหมู่บ้าน	หมู่ที่	จำนวนครัวเรือนเป้าหมาย	จำนวนที่จัดเก็บได้	จำนวนคนจนนอกเป้าหมาย
ดงแสนตอ	1	23	23	
เหล่าใหญ่	2	38	35	
โคกสะอาด	3	39	38	
วัฒนา	4	40	39	
นาสีนวล	5	25	22	
กุดแสง	6	16	16	
ทุ่งป่อ	7	29	28	
โพนศรี	8	11	11	
เหล่าสุขสันต์	9	65	65	
<b>รวม</b>	<b>9</b>	<b>286</b>	<b>277</b>	

ตารางการจัดเก็บข้อมูลตำบลวัฒนา

## 2.2 ผลการวิเคราะห์ข้อมูลเบื้องต้น

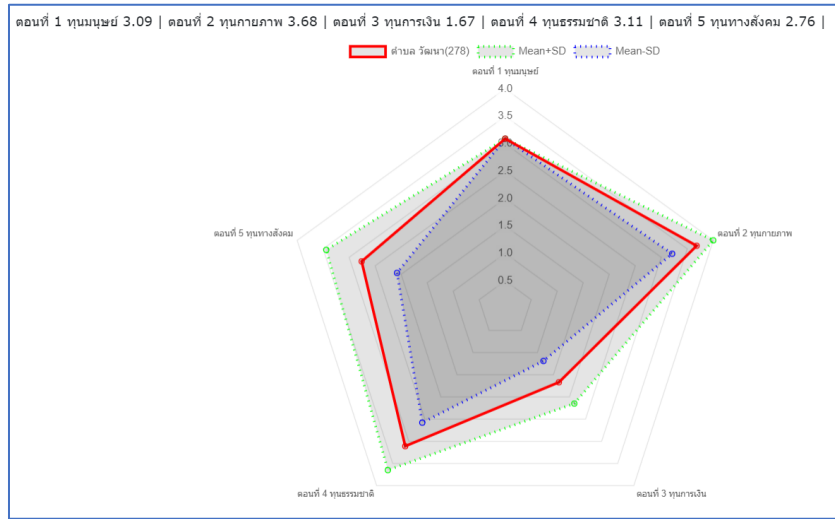

Figure 1 ผลการวิเคราะห์ข้อมูลจากระบบ(บพท.)

## 2.3 การให้ความหมายค่าเฉลี่ยทุน 5 มิติ

### ทุนด้านศักยภาพบุคคล (Human Capital)

นิยาม : ทักษะและความสามารถต่าง ๆ ที่อยู่ในตัวมนุษย์ หรือกำลังแรงงาน ส่วนหนึ่งคือสุขภาพ ความรู้และทักษะซึ่งได้มาจากการศึกษาและการฝึกอบรม และอีกส่วนหนึ่งได้มาจากประสบการณ์ ที่มนุษย์จะสามารถใช้เพิ่มประสิทธิภาพในการผลิตสินค้าหรือบริการ

ระดับที่ 1	ระดับที่ 2	ระดับที่ 3	ระดับที่ 4
<ul style="list-style-type: none"> <li>อ่านไม่ออก เขียนไม่ได้</li> <li>ไม่ได้ประกอบอาชีพ/ว่างงาน</li> <li>มีปัญหาสุขภาพ หรือความพิการจนไม่สามารถประกอบอาชีพใด ๆ ได้</li> </ul>	<ul style="list-style-type: none"> <li>อ่านออก/เขียนได้ แต่ไม่จบการศึกษา</li> <li>ประกอบอาชีพการใช้แรงงาน และไม่เคยได้รับการฝึกทักษะฝีมือแรงงาน หรือทักษะด้านอาชีพอื่น ๆ</li> <li>มีปัญหาสุขภาพ หรือความพิการที่ส่งผลต่อการประกอบอาชีพบางประเภท</li> </ul>	<ul style="list-style-type: none"> <li>จบการศึกษาก่อนจบชั้น 9 ปี</li> <li>ประกอบอาชีพ ที่ใช้แรงงาน ใช้ทักษะ หรือเคยได้รับการฝึกทักษะฝีมือแรงงาน หรือทักษะด้านอาชีพอื่น ๆ หรือมีประสบการณ์การทำงานประกอบอาชีพอื่น ๆ</li> <li>มีปัญหาสุขภาพ แต่ไม่ส่งผลต่อการประกอบอาชีพ</li> </ul>	<ul style="list-style-type: none"> <li>จบการศึกษาก่อนจบชั้น 12 ปี</li> <li>มีทางเลือกในการประกอบอาชีพที่หลากหลาย</li> <li>สุขภาพและร่างกายปกติ</li> </ul>

### มิติทุนทางกายภาพ

นิยาม : ความมั่นคงด้านที่อยู่อาศัย สภาพทางกายภาพ ความแข็งแรง มั่นคง มาตรฐานของบ้านเรือน และสุขลักษณะ การเข้าถึงระบบสาธารณูปโภค รวมถึงการเข้าถึง ข้อมูลข่าวสาร Internet

ระดับที่ 1	ระดับที่ 2	ระดับที่ 3	ระดับที่ 4
<ul style="list-style-type: none"> <li>ไม่มีที่อยู่อาศัยที่เป็นหลักแหล่ง (เช่า/ผ่อน)</li> <li>ใช้ระบบสาธารณูปโภคสาธารณะ</li> <li>ไม่มี Digital Device และเข้าไม่ถึงอินเทอร์เน็ต และไม่สามารถใช้ในการชอรับ</li> </ul>	<ul style="list-style-type: none"> <li>มีที่อยู่อาศัย แต่สภาพทรุดโทรม/ไม่ถูกลักษณะ/ไม่มีเอกสารสิทธิ์</li> <li>ใช้น้ำประปาแบบพ่วง</li> <li>มี Digital Device และเข้าถึงอินเทอร์เน็ต และสามารถใช้ในการชอรับ</li> </ul>	<ul style="list-style-type: none"> <li>มีที่อยู่อาศัยมั่นคงแข็งแรง มีเอกสารสิทธิ์ มีระบบสาธารณูปโภคและการคมนาคมไม่สะดวก</li> <li>ใช้ประโยชน์จากเทคโนโลยีดิจิทัลในการชอรับ</li> </ul>	<ul style="list-style-type: none"> <li>มีที่อยู่อาศัยมั่นคงแข็งแรง มีสาธารณูปโภค และคมนาคมสะดวก</li> <li>ใช้ประโยชน์จากเทคโนโลยีดิจิทัลในการชอรับ</li> <li>สวัสดิการภาครัฐและการประกอบอาชีพ</li> </ul>

### ทุนทรัพยากรธรรมชาติ (Natural resources)

นิยาม : ที่ดิน / แหล่งน้ำ / การเข้าถึงการใช้ประโยชน์จากป่า ภูเขา แม่น้ำ เช่น แหล่งอาหาร ฝิ่น ไม้ใช้สอย / กัญชาก็

ระดับที่ 1	ระดับที่ 2	ระดับที่ 3	ระดับที่ 4
<ul style="list-style-type: none"> <li>ไม่มีที่ดินทำกิน</li> <li>ไม่มีแหล่งน้ำ</li> <li>ไม่สามารถเข้าถึงแหล่งอาหาร และไม่สามารถใช้ประโยชน์จากทรัพยากรธรรมชาติ</li> <li>อยู่ในพื้นที่เสี่ยงภัย และได้รับผลกระทบรุนแรง และการช่วยเหลือเข้าไม่ถึง</li> </ul>	<ul style="list-style-type: none"> <li>ได้รับการผ่อนปรน ให้ใช้ที่ดินทำกิน</li> <li>มีแหล่งน้ำไม่เพียงพอ และไม่มีคุณภาพ</li> <li>เข้าถึงแหล่งอาหารและสามารถบริโภคได้</li> <li>ทรัพยากรธรรมชาติแต่ไม่เพียงพอต่อการดำรงชีพ</li> <li>อยู่ในพื้นที่เสี่ยงภัย แต่ชุมชนมีระบบรองรับ และการช่วยเหลือเข้าถึง</li> </ul>	<ul style="list-style-type: none"> <li>มีที่ดินทำกินแต่ไม่เพียงพอ</li> <li>มีแหล่งน้ำเพียงพอ และมีคุณภาพ</li> <li>เข้าถึงแหล่งอาหารและสามารถบริโภคได้</li> <li>อยู่ในพื้นที่เสี่ยงภัย แต่ชุมชนมีระบบรองรับ และการช่วยเหลือเข้าถึง</li> </ul>	<ul style="list-style-type: none"> <li>มีที่ดินทำกินเพียงพอ และมีแหล่งน้ำเพียงพอ และมีคุณภาพ</li> <li>เข้าถึงแหล่งอาหารและสามารถบริโภคได้</li> <li>อยู่ในพื้นที่เสี่ยงภัย แต่ได้รับผลกระทบน้อยเนื่องจากชุมชนมีระบบรองรับ และพื้นที่ชุ่มน้ำสุขภาพปกติได้</li> </ul>

### มิติทุนการเงิน (Financial Capital)

นิยาม : การมีเงินทุน ทรัพย์สิน สมบัติเงินทุนที่สะสม รายได้ หรือความสามารถในการออมทรัพย์และการเข้าถึงสินเชื่อต่าง ๆ

ระดับที่ 1	ระดับที่ 2	ระดับที่ 3	ระดับที่ 4
<ul style="list-style-type: none"> <li>ไม่มีเงินทุน ไม่มีทรัพย์สิน</li> <li>ไม่มีรายได้ใด ๆ</li> <li>ไม่ได้เป็นสมาชิกกลุ่มออมทรัพย์ และไม่มีเงินออม</li> <li>ไม่สามารถกู้ยืมได้</li> </ul>	<ul style="list-style-type: none"> <li>ไม่มีเงินทุน มีทรัพย์สินที่อาจมีมูลค่าบ้าง มีรายได้ที่อาจหาได้บ้าง</li> <li>มีรายได้ แต่ไม่สม่ำเสมอ</li> <li>เป็นสมาชิกกลุ่มออมทรัพย์ แต่ไม่มีเงินออม</li> <li>มีหนี้ในระบบ และไม่มีในระบบ</li> </ul>	<ul style="list-style-type: none"> <li>มีเงินทุน และมีทรัพย์สินเล็กน้อย</li> <li>มีรายได้จากอาชีพที่ชัดเจน และมีรายได้สม่ำเสมอ</li> <li>เป็นสมาชิกกลุ่มออมทรัพย์ มีเงินออมบ้าง</li> <li>มีหนี้ในระบบ</li> </ul>	<ul style="list-style-type: none"> <li>มีเงินทุน และทรัพย์สิน มีอาชีพ หรือแหล่งรายรับสม่ำเสมอ จาก 2 ทางขึ้นไป</li> <li>เป็นสมาชิกกลุ่มออมทรัพย์ มีเงินออมและได้รับเงินปันผล</li> <li>ไม่มีหนี้ และสามารถกู้ได้</li> </ul>

### มิติทุนทางสังคม (Social Capital)

นิยาม : การมีเครือข่ายทางสังคมที่เข้มแข็ง รองรับ สนับสนุนและส่งเสริมวิถีชีวิตที่เหมาะสม

ระดับที่ 1	ระดับที่ 2	ระดับที่ 3	ระดับที่ 4
<ul style="list-style-type: none"> <li>ไม่มีภาคีองค์กรชุมชน หรือติดในเครือข่าย</li> <li>มีประสบการณ์ในการประชุมที่ได้รับ การสนับสนุนจากหน่วยงานภายนอก</li> <li>โครงสร้างองค์กรเป็นแนวตั้งและขึ้นอยู่กับผู้บังคับบัญชา</li> <li>ไม่มีภาคีองค์กรหรือบรรดาความเดือดร้อนต่าง ๆ ภายในชุมชน (ด้านต่าง ๆ)</li> </ul>	<ul style="list-style-type: none"> <li>มีแนวทางการจัดประชุมแบบชุมชนที่พึ่งพาอาศัยกันหรือชุมชนในรูปของต่าง ๆ เช่น ศีลภา ธรรมยุตชุมชน</li> <li>มีองค์ความรู้ ผู้รู้ท้องถิ่น และแหล่งเรียนรู้ ที่สามารถขยายผลให้กับชุมชนอื่น ๆ</li> <li>สมาชิกมีส่วนร่วมในชุมชนอื่นที่มีบทบาทในการดำเนินงาน</li> <li>ชุมชนมีแนวคิดในการช่วยเหลือกัน แต่ไม่มีระบบแลกเปลี่ยน</li> </ul>	<ul style="list-style-type: none"> <li>แนวทางการจัดประชุมแบบการมีส่วนร่วมที่เฉพาะสมาชิกกับชุมชนแต่ยังไม่มีการใช้ประโยชน์จริงจัง</li> <li>มีองค์ความรู้ ผู้รู้ท้องถิ่น และแหล่งเรียนรู้ ที่สามารถขยายผลให้กับชุมชนอื่น ๆ</li> <li>สมาชิกมีส่วนร่วมในขั้นตอนต่าง ๆ เช่น การกำหนดทิศทางวิสัยทัศน์ วิเคราะห์ ตัดสินใจ วางแผน ดำเนินการ การแก้ไขปัญหา การกำกับและประเมินผล</li> <li>ชุมชนมีระบบ กลไกในการช่วยเหลือกันในสถานการณ์ไม่ปกติ</li> </ul>	<ul style="list-style-type: none"> <li>มีแนวทางการจัดประชุมแบบการมีส่วนร่วมที่เฉพาะสมาชิกกับชุมชนและนำไปปฏิบัติในการอยู่ร่วมกัน</li> <li>มีความรู้และทักษะที่ทันสมัย และสามารถประสานกับองค์กรความรู้และโลกภายนอก</li> <li>สมาชิกมีความรู้สึกเป็นเจ้าขององค์กร หรือลงเงินร่วม</li> <li>ชุมชนมีระบบ และกลไกในการป้องกันช่วยเหลือกัน ทั้งในสถานการณ์ปกติ และไม่ปกติ</li> </ul>

# ตอนที่ 1 ทนด้านมนุษย์ ข้อมูลสมาชิกและครัวเรือน

## 1.1 ครัวเรือนและจำนวนประชากร

ตำบลวัฒนาเก็บข้อมูลได้ทั้งหมด 277 ครัวเรือน จำนวนประชากรทั้งหมด 1,125 คน เฉลี่ยจำนวนสมาชิกต่อครัวเรือน 4 คน แบ่งเป็นเพศชาย 552 คน คิดเป็นร้อยละ 49.07 เพศหญิง 572 คน คิดเป็นร้อยละ 50.84 ประชากรครัวเรือนเป้าหมายตำบลวัฒนา สรุปรูปภาพรวมและแยกตามหมู่บ้านได้ดังนี้

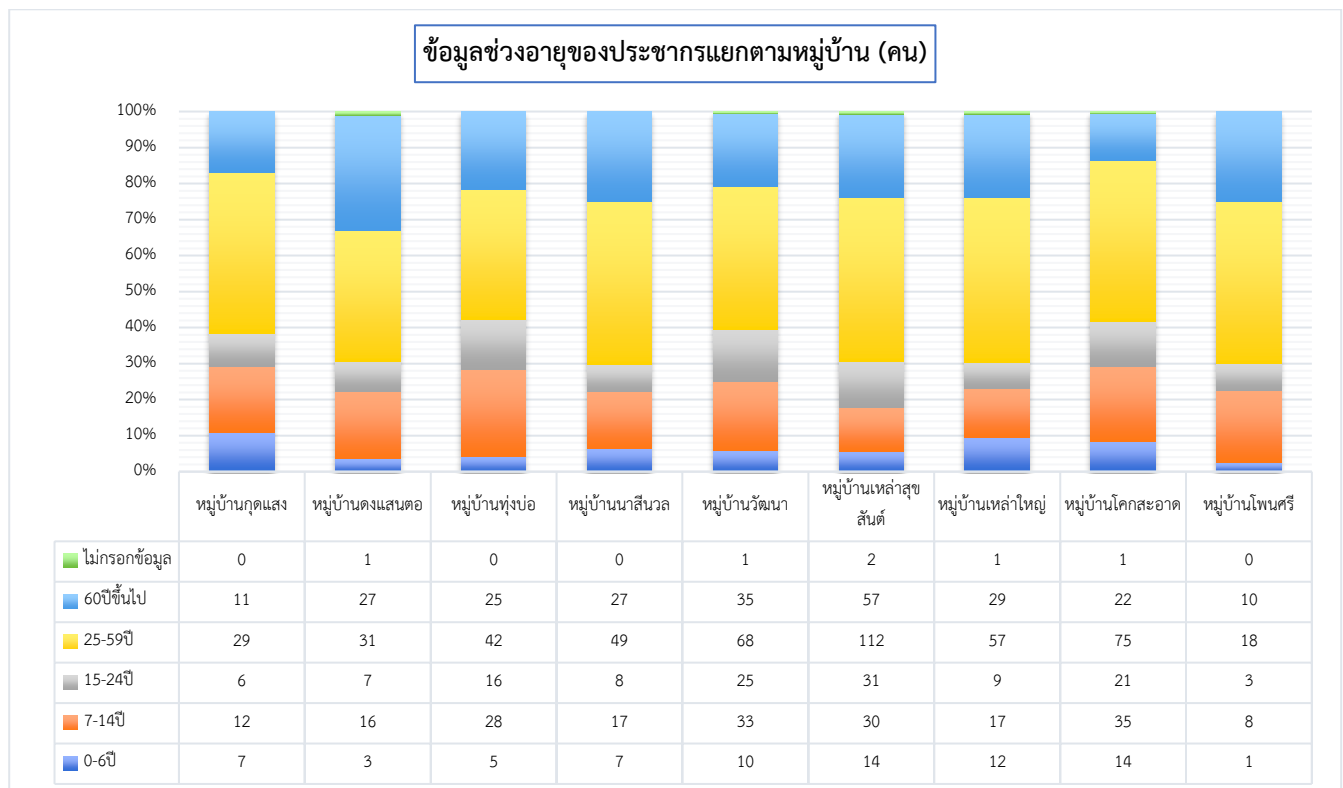
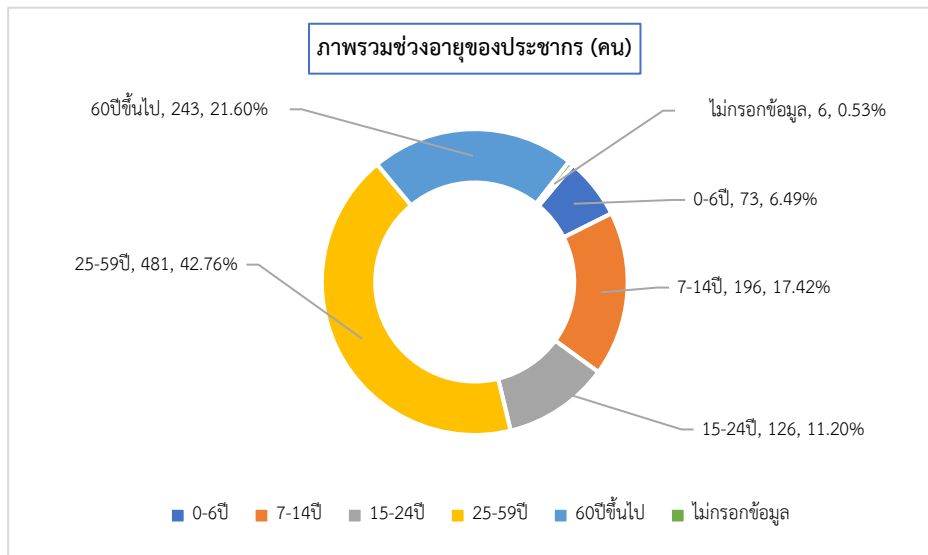

## 1.2 ข้อมูลสุขภาพของสมาชิกในครัวเรือน

ประชากรครัวเรือนเป้าหมายตำบลวัฒนา ทั้งหมด 1,125 คน หนึ่งในนี้อาจมีปัญหาสุขภาพหลายด้าน ไม่พบข้อมูล 23 คน จำนวนสุขภาพปกติ 964 คน ร้อยละ 85.69 จำนวนที่มีปัญหาด้านสุขภาพจำนวน 138 คน คิดเป็นร้อยละ 12.27 แบ่งเป็น

- 1) ป่วยเรื้อรังที่ไม่ติดเตียง เช่น เบาหวาน หัวใจจำนวน 100 คน ร้อยละ 8.89
- 2) พักฟื้นตัวเองได้จำนวน 31 คน ร้อยละ 2.76
- 3) ผู้ป่วยติดเตียง พักฟื้นตัวเองไม่ได้จำนวน 7 คน ร้อยละ 0.62

ปัญหาด้านสุขภาพในตำบลวัฒนา สรุปภาพรวมแยกเป็นหมู่บ้านได้ดังนี้

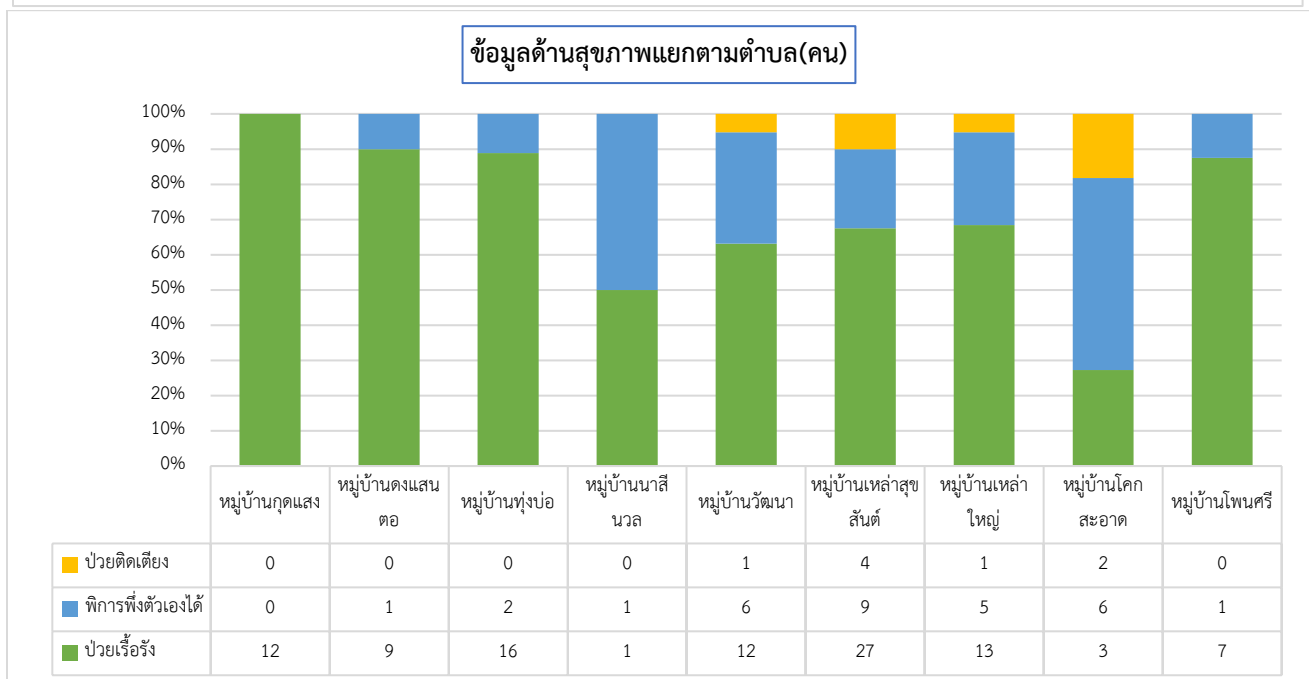
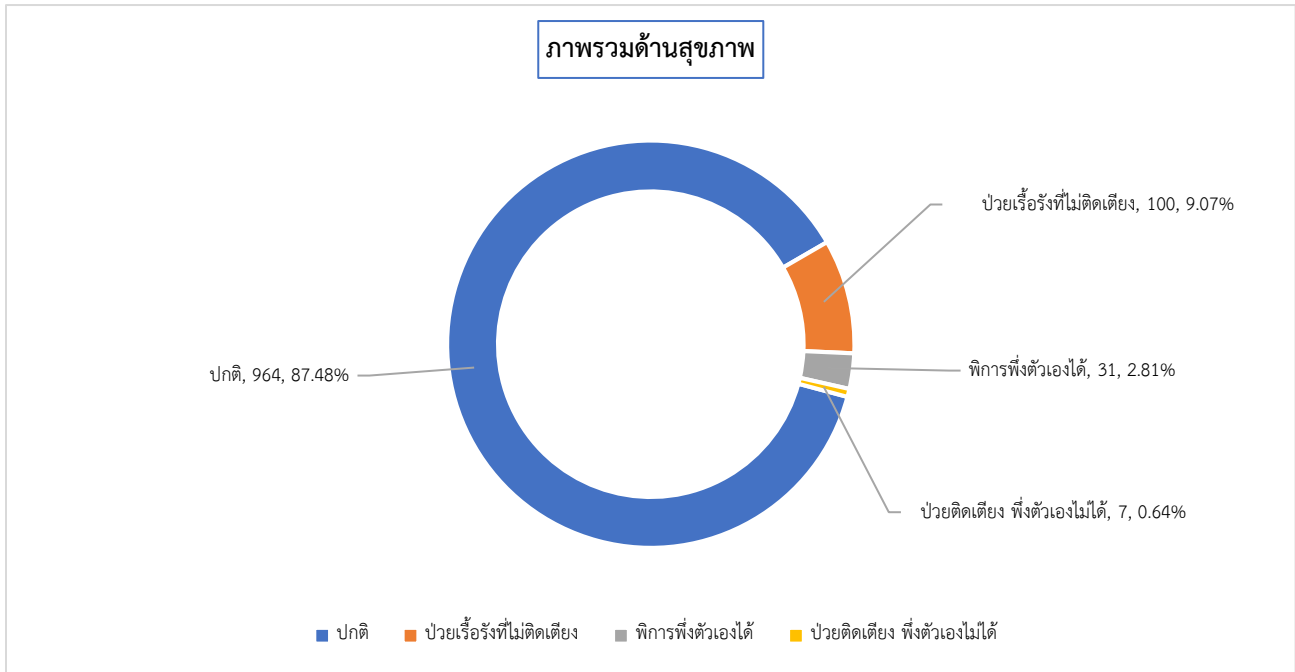

### 1.3 ข้อมูลสวัสดิการสังคมของสมาชิกในครัวเรือน

ประชากรครัวเรือนเป้าหมายตำบลวัฒนา ทั้งหมด 1,125 คน หนึ่งคนอาจได้รับสวัสดิการหลายด้าน จำนวนที่ไม่ได้รับสวัสดิการทั้งหมด 742 คน คิดเป็นร้อยละ 65.96 จำนวนที่ได้รับสวัสดิการจากรัฐทั้งหมด 383 คน คิดเป็นร้อยละ 34.04 สวัสดิการในตำบลวัฒนา สรุปภาพรวมและแยกตามหมู่บ้านได้ดังนี้

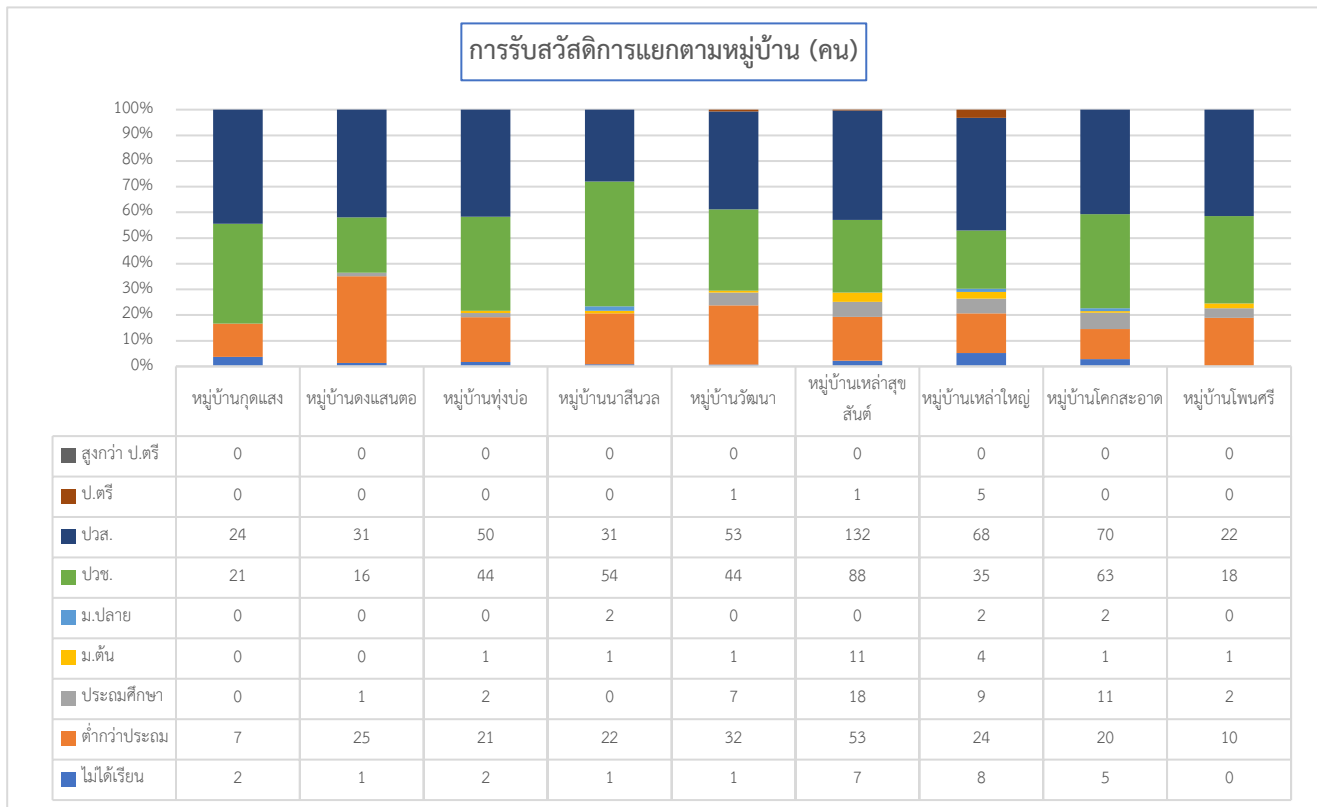
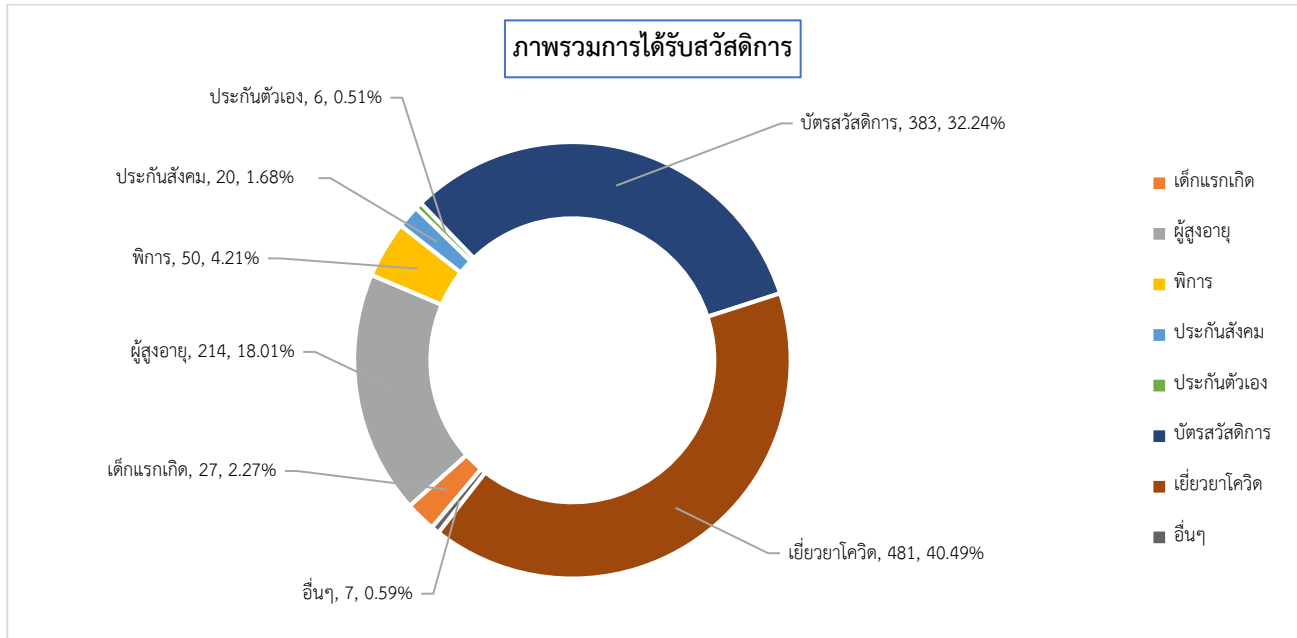

ตารางการได้รับสวัสดิการแยกตามหมู่บ้าน (คน)

	เด็กแรกเกิด	เบี้ยผู้สูงอายุ/คน ชรา	เบี้ยคนพิการ	ประกันสังคม (นายจ้าง)	ประกันตนเอง	บัตรสวัสดิการแห่ง รัฐ	การเยียวยาจากโค วิด	อื่น ๆ
จังหวัด สกลนคร	819	5722	1345	1076	510	11682	10366	373
อำเภอสองดาว	117	716	187	71	18	1521	1518	71
ตำบล วัฒนา	27	214	50	20	6	383	481	7
หมู่บ้าน กุดแสง	2	7	0	0	0	21	24	0
หมู่บ้าน ดงแสนตอ	1	25	1	0	0	16	31	0
หมู่บ้าน ฟุ่งบ่อ	2	21	2	1	0	44	50	0
หมู่บ้าน นาสิมвол	1	22	0	1	2	54	31	0
หมู่บ้าน วัฒนา	1	32	7	1	0	44	53	1
หมู่บ้าน เหล่าสุขสันต์	7	53	18	11	0	88	132	1
หมู่บ้าน เหล่าใหญ่	8	24	9	4	2	35	68	5
หมู่บ้าน โคกสะอาด	5	20	11	1	2	63	70	0
หมู่บ้าน โพนศรี	0	10	2	1	0	18	22	0

1.4 ข้อมูลด้านการศึกษา

ประชากรครัวเรือนเป้าหมายตำบลวัฒนา ทั้งหมด 1,125 คน จำนวนที่ไม่ได้เรียน 25 คน คิดเป็นร้อยละ 2.22 จำนวนที่ได้รับการศึกษา 1,060 คน คิดเป็นร้อยละ 94.22 ไม่พบข้อมูล 40 คน การศึกษาในตำบลวัฒนา สรุปเป็นภาพรวมและแยกตามหมู่บ้าน ได้ดังนี้

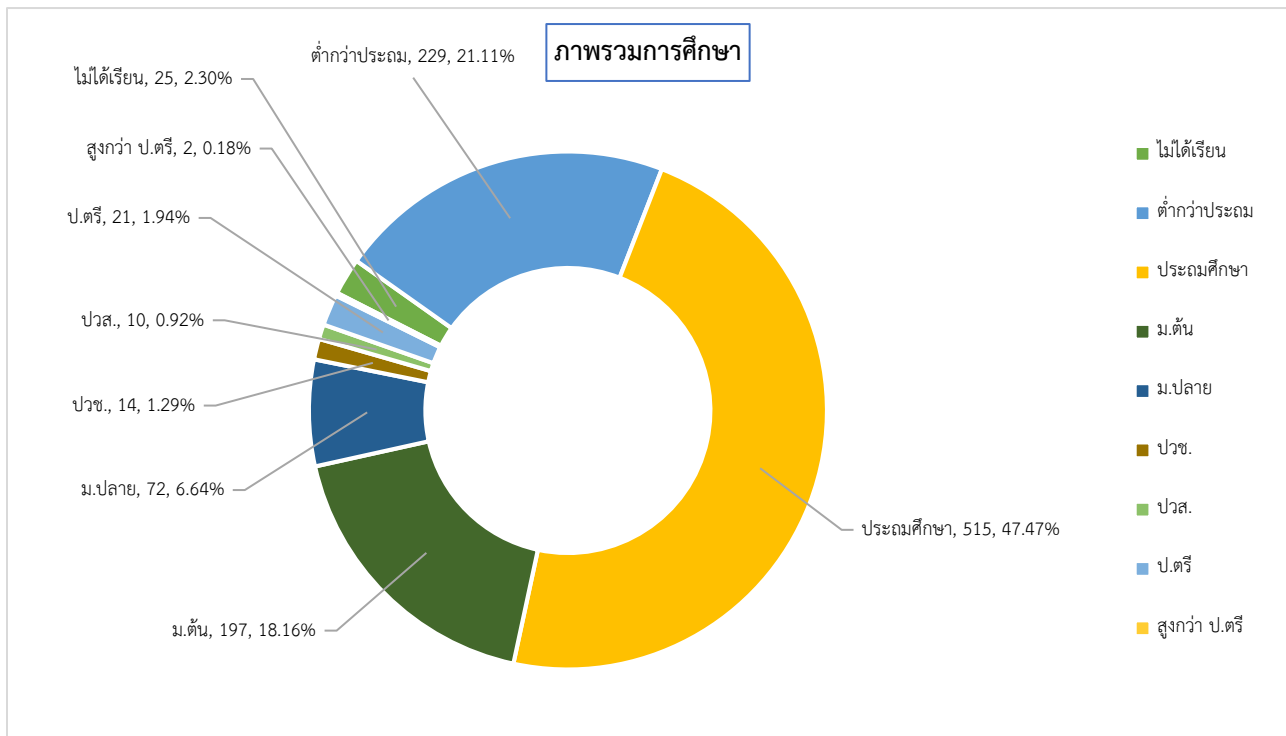

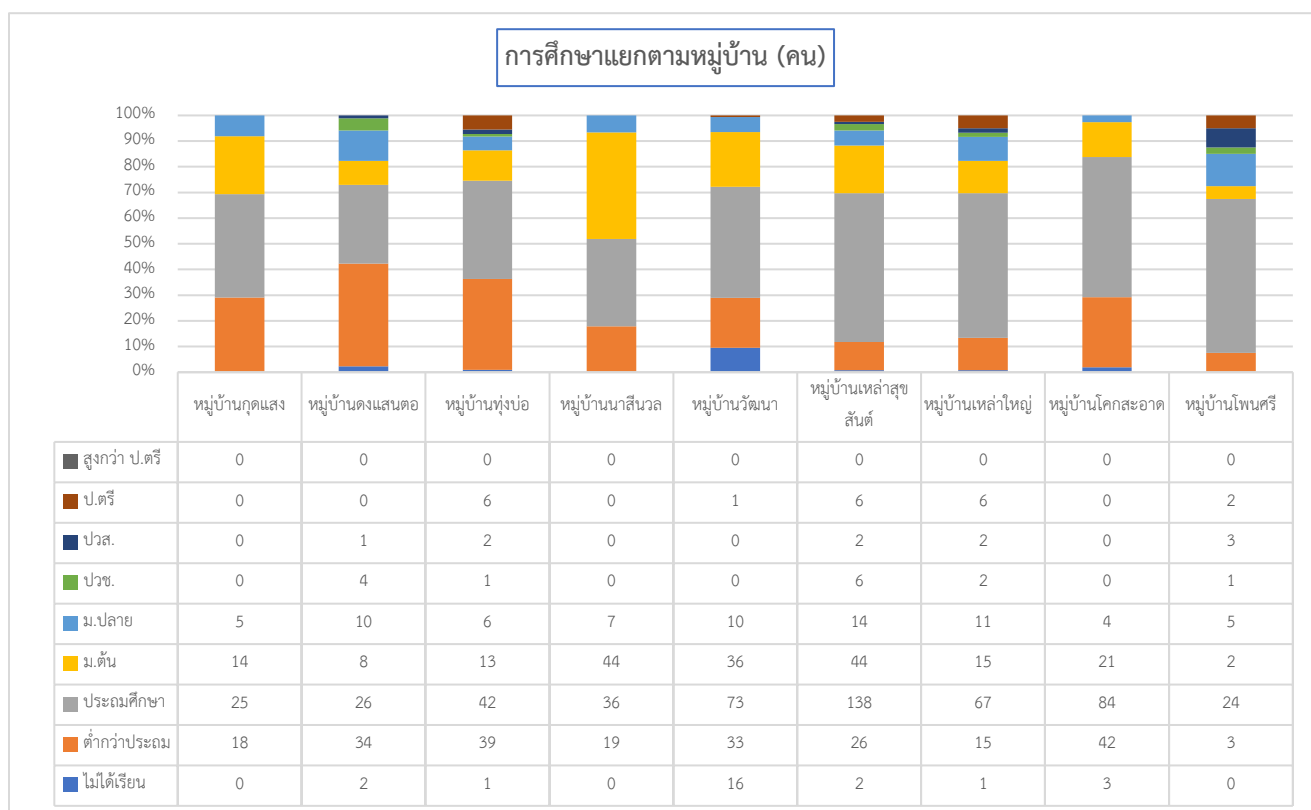

## 1.5 การมีงานทำและทักษะอาชีพที่สามารถสร้างรายได้

### 1 การมีงานทำและอาชีพ

ประชากรครัวเรือนเป้าหมายตำบลวัฒนา ทั้งหมด 1,125 คน หนึ่งคนอาจประกอบอาชีพหลายอย่าง จำนวนที่ไม่ได้ทำงาน 7 คน คิดเป็นร้อยละ 0.62 จำนวนคนมีงานทำ จำนวน 1,118 คน การประกอบอาชีพในตำบลวัฒนา สรุปเป็นภาพรวมและแยกตามหมู่บ้านได้ดังนี้



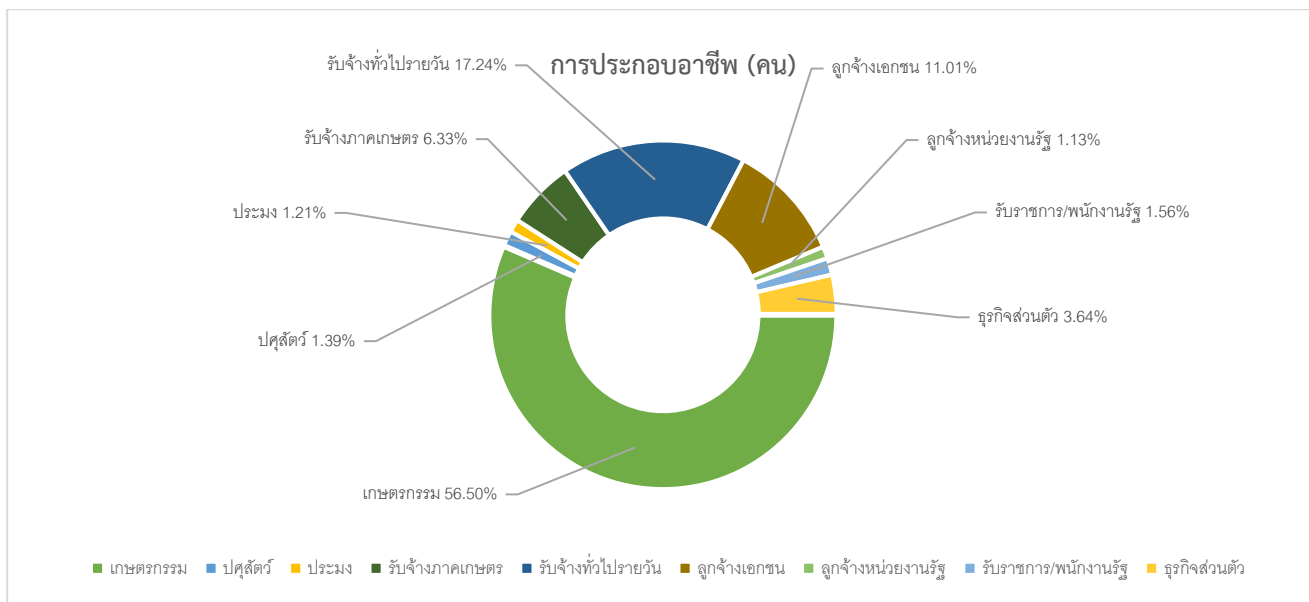

### ตารางการประกอบอาชีพแยกตามหมู่บ้าน

	ไม่ทำงาน	เกษตรกร	ประมง	รับจ้างภาค การเกษตร/ ประมง	รับจ้างทั่วไป นอกภาค การเกษตร (รายวัน)	ลูกจ้าง บ.เอกชน โรงงาน โรงแรม ห้าง ร้าน	ลูกจ้างหน่วย งานภาครัฐ/ รัฐวิสาหกิจ	รับราชการ/ พนักงานหน่วย งานภาครัฐ/ รัฐวิสาหกิจ	ธุรกิจส่วนตัว/ งาน บริการ	ปลูสดัว	อื่น ๆ
จังหวัด สกลนคร	8957	15026	193	1614	5151	4863	740	923	1705	158	537
อำเภอสองดาว	1234	1987	26	301	560	539	71	101	187	39	123
ตำบล วิเศษ	7	652	14	73	199	127	13	18	42	16	4
หมู่บ้าน กุดแสง	0	38	7	1	0	14	0	2	3	0	1
หมู่บ้าน ดงแสน ดอ	0	53	3	5	5	15	0	0	1	5	0
หมู่บ้าน พงษ์อ	0	61	0	2	1	12	3	6	0	0	3
หมู่บ้าน นาสิมว	0	73	2	6	1	0	0	0	0	0	0
หมู่บ้าน วิเศษ	6	104	2	18	16	14	3	1	4	0	0
หมู่บ้าน เหล่า สุขสันต์	1	121	0	19	128	42	3	4	12	4	0
หมู่บ้าน เหล่า ใหญ่	0	56	0	7	42	12	3	3	16	2	0
หมู่บ้าน โคก สะอาด	0	113	0	2	4	10	0	0	5	5	0
หมู่บ้าน โพนศรี	0	33	0	13	2	8	1	2	1	0	0

2 ทักษะอาชีพที่สามารถสร้างรายได้ –โปรแกรมยังไม่ได้คำนวณ-

## ตอนที่ 2 ทนกายภาพ ข้อมูลด้านกายภาพและสาธารณูปโภค สาธารณูปการ

### 2.1 ข้อมูลเรื่องบ้านที่อยู่อาศัย ไฟฟ้า น้ำ

#### 1) มีบ้านเป็นของตัวเอง

จำนวนครัวเรือนเป้าหมายตำบลวัฒนา ทั้งหมด 277 ครัวเรือน จำนวนที่มีบ้านเป็นของตัวเอง 269 ครัวเรือน จำนวนที่ไม่มีบ้านเป็นของตัวเอง 8 ครัวเรือน คิดเป็นร้อยละ 2.89 การมีบ้านอาศัยในตำบลวัฒนา สรุปเป็นภาพรวมหมู่บ้าน และแยกตามหมู่บ้านได้ดังนี้

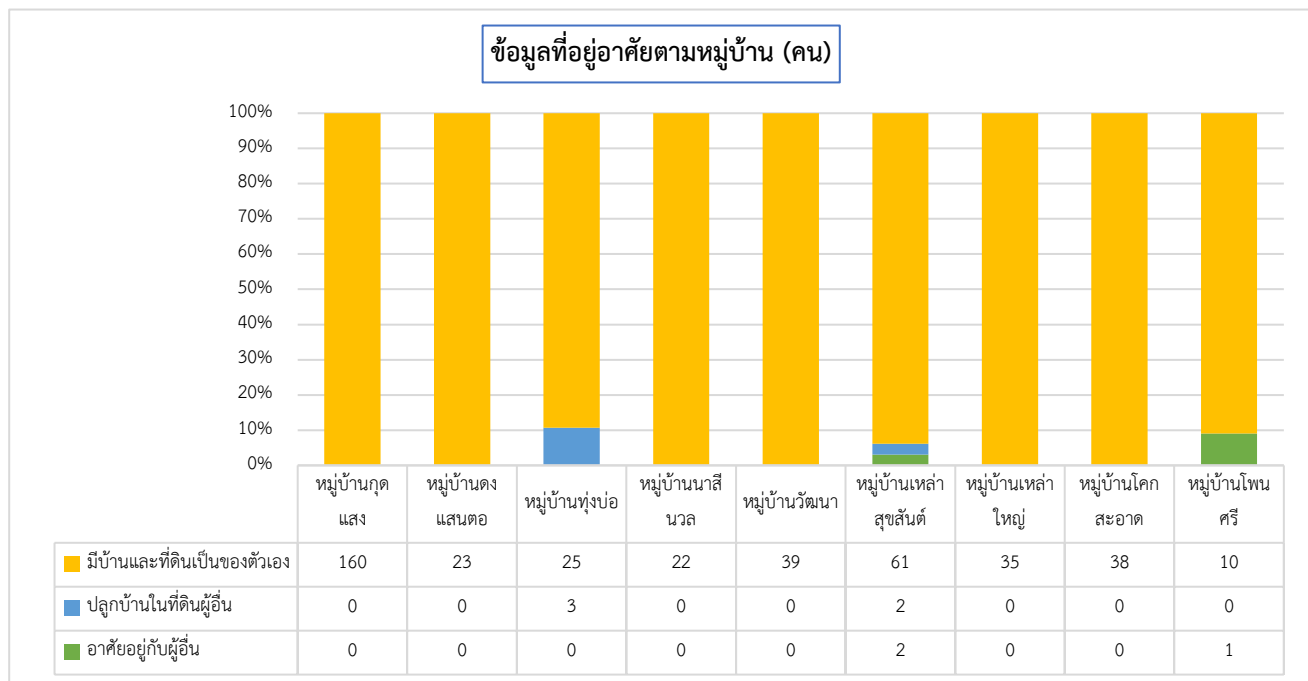
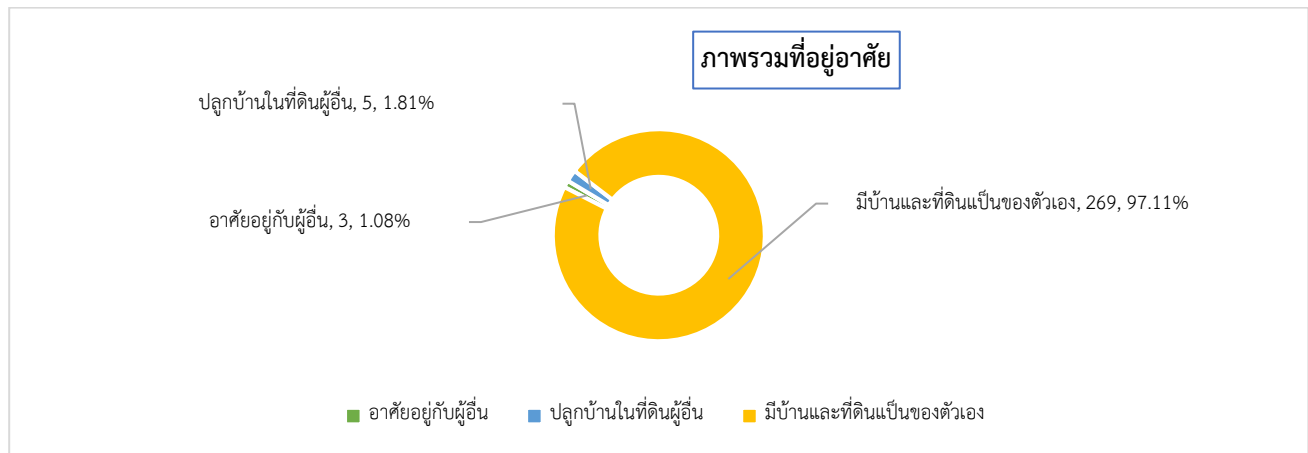

#### 2) สภาพของบ้านที่อยู่อาศัย

จำนวนครัวเรือนเป้าหมายตำบลวัฒนา ทั้งหมด 277 ครัวเรือน จำนวนบ้านมีสภาพทรุดโทรม 4 ครัวเรือน คิดเป็นร้อยละ 1.44 จำนวนบ้านสภาพแข็งแรงปานกลาง 76 ครัวเรือน คิดเป็นร้อยละ 27.44 จำนวนบ้านมีสภาพมั่นคงแข็งแรง 196 ครัวเรือน คิดเป็นร้อยละ 70.76 ไม่พบข้อมูล 1 ครัวเรือน สภาพที่อยู่อาศัยในตำบลวัฒนา สรุปเป็นภาพรวมตำบลและแยกตามหมู่บ้านได้ดังนี้

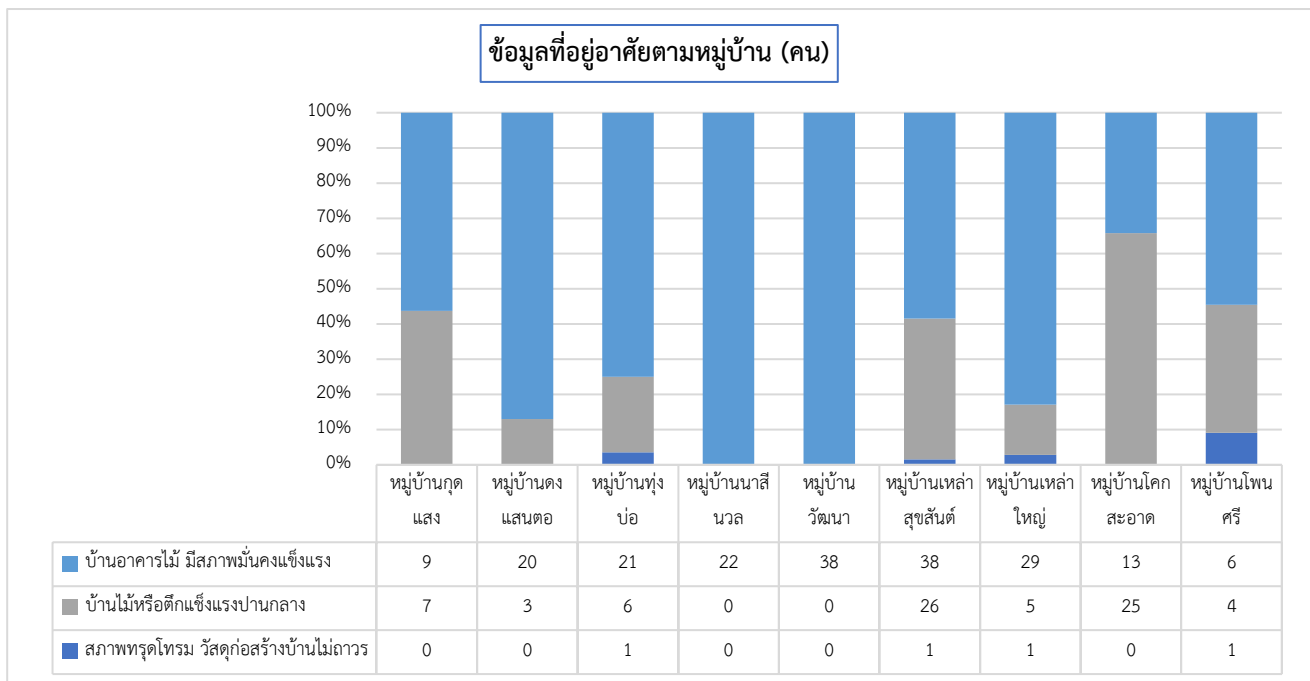
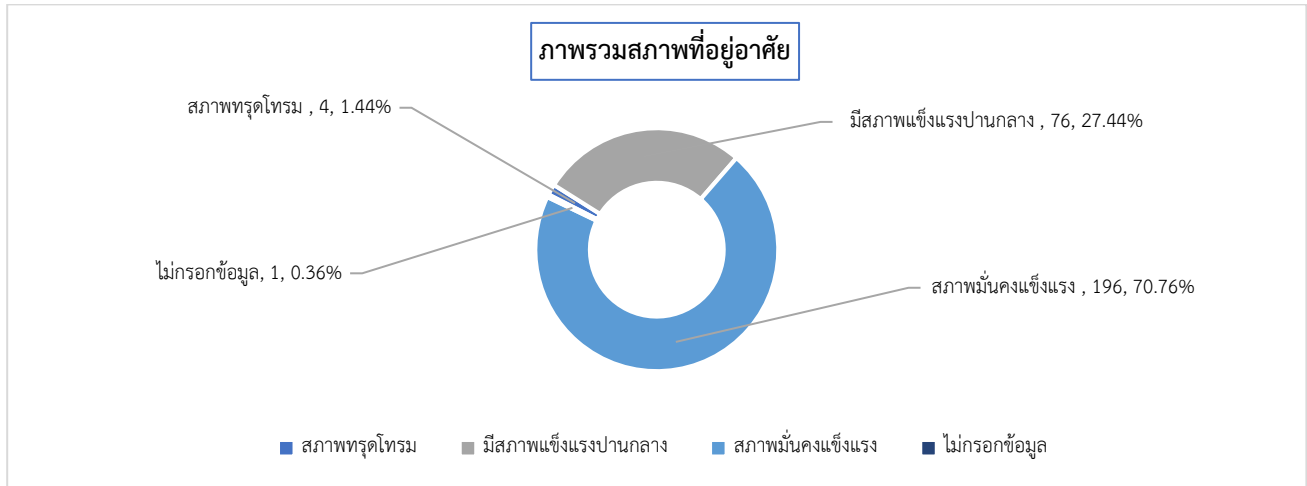

### 3) การใช้ไฟฟ้า

จำนวนครัวเรือนเป้าหมายตำบลวัฒนา ทั้งหมด 277 ครัวเรือน จำนวนที่มีมิเตอร์ของตัวเอง 274 ครัวเรือน จำนวนที่ต่อพ่วงจากคนอื่น 1 ครัวเรือน อยู่ในพื้นที่ บ.กุดแสง 1 ครัวเรือน

### 4) ข้อมูลแหล่งน้ำในการอุปโภคบริโภค

จำนวนครัวเรือนเป้าหมายตำบลวัฒนา ทั้งหมด 277 ครัวเรือน แบ่งประเภทน้ำดังนี้

-น้ำประปา จำนวนที่มีใช้ 194 ครัวเรือน จำนวนที่ไม่ใช้ 81 ครัวเรือน จำนวนที่ไม่พบข้อมูล 2 ครัวเรือน

-น้ำจากแหล่งน้ำต่างๆ จำนวนที่ไม่ได้ใช้ 6 ครัวเรือน จำนวนที่มีไม่เพียงพอ 78 ครัวเรือน จำนวนที่มีเพียงพอ

ตลอดทั้งปี 191 ครัวเรือน จำนวนที่ไม่พบข้อมูล 2 ครัวเรือน

-ซื้อน้ำถังน้ำขวดกิน จำนวนที่ไม่ได้ซื้อ 3 ครัวเรือน จำนวนที่ซื้อกิน 273 ครัวเรือน จำนวนที่ไม่พบข้อมูล

1 ครัวเรือน

## 2.2 ข้อมูลด้านการเกษตร

### 1) พื้นที่ทำกินทางการเกษตร

ครัวเรือนเป้าหมายตำบลวัฒนา ทั้งหมด 277 ครัวเรือน หนึ่งครัวเรือนอาจมีที่ทำกินอยู่หลายแปลง จำนวนที่ไม่มีพื้นที่ทางการเกษตรหรือไม่ได้ทำการเกษตร 49 ครัวเรือน คิดเป็นร้อยละ 17.69 จำนวนที่มีพื้นที่ทำกิน 228 ครัวเรือน ไม่กรอกข้อมูล 9 ครัวเรือน พื้นที่ทำกินในตำบลวัฒนา สรุปเป็นภาพรวมตำบลและแยกตามหมู่บ้านได้ดังนี้

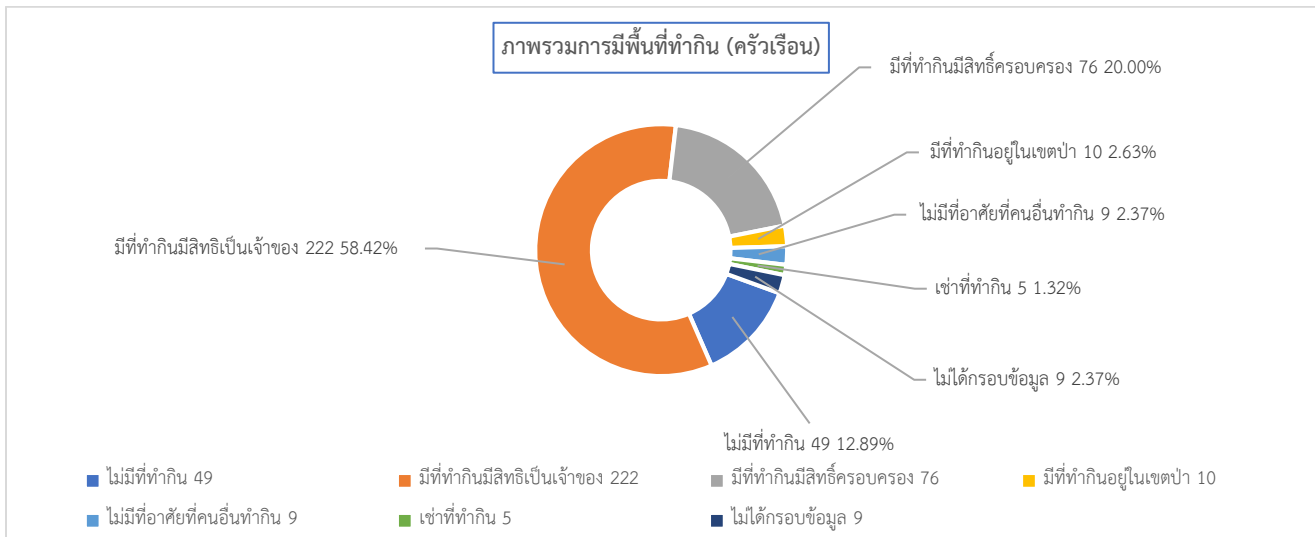

### พื้นที่ทำกินแยกตามหมู่บ้าน (ครัวเรือน)

	ไม่มีที่ทำกิน ทางการเกษตร/ไม่ ได้ทำการเกษตร	มีพื้นที่ทำกินเป็น ของตนเอง โดยมี เอกสารสิทธิ์แสดง ความเป็นเจ้าของ	มีพื้นที่ทำกินที่มี เอกสารแสดงสิทธิ์ แสดงการครอบ ครอง	มีพื้นที่ทำกินอยู่ ในเขตป่า (ป่าสง วนฯ/อุทยานฯ หรืออื่นๆ)	ไม่มีพื้นที่ทำกิน เป็นของตนเองแต่ อาศัยพื้นที่ของ บุคคลอื่นทำ โดย ไม่มีค่าเช่า	เช่าที่ทำกิน	มีพื้นที่ทำกินเป็น ของตนเอง แต่ไม่มี เอกสารสิทธิ์แสดง ความเป็นเจ้าของ	ไม่ได้กรอกข้อมูล
จังหวัด สกลนคร	1750	6763	3063	625	649	214	2	179
อำเภอสองดาว	241	791	238	18	43	13	0	9
ตำบล วัฒนาว	49	222	76	10	9	5	0	9
หมู่บ้าน กุดแสง	1	15	9	2	0	0	0	0
หมู่บ้าน ดงแสนตอ	1	20	0	0	2	0	0	0
หมู่บ้าน ทุ่งบ่อ	2	21	5	3	5	1	0	0
หมู่บ้าน นาสีนวน	2	20	6	0	0	0	0	0
หมู่บ้าน วัฒนาว	4	36	33	4	1	3	0	0
หมู่บ้าน เหล่าสุขสันต์	27	40	9	0	0	0	0	0
หมู่บ้าน เหล่าใหญ่	10	25	4	0	1	0	0	0
หมู่บ้าน โศกสะอาด	1	35	2	0	0	1	0	0
หมู่บ้าน โพนศรี	1	10	8	1	0	0	0	0

## 2) ใช้แหล่งน้ำเพื่อการเกษตร

ครัวเรือนเป้าหมายมีพื้นที่ทำกิน ทั้งหมด 277 ครัวเรือน หนึ่งครัวเรือนอาจเข้าถึงแหล่งน้ำได้หลายทาง ครัวเรือนเป้าหมายในหมู่บ้าน มีที่ทำกินเข้าถึงแหล่งน้ำได้ทุกครัวเรือน แหล่งน้ำเพื่อการเกษตรในตำบลวัฒนาว สรุปเป็นภาพรวม และแยกตามหมู่บ้าน ได้ดังนี้

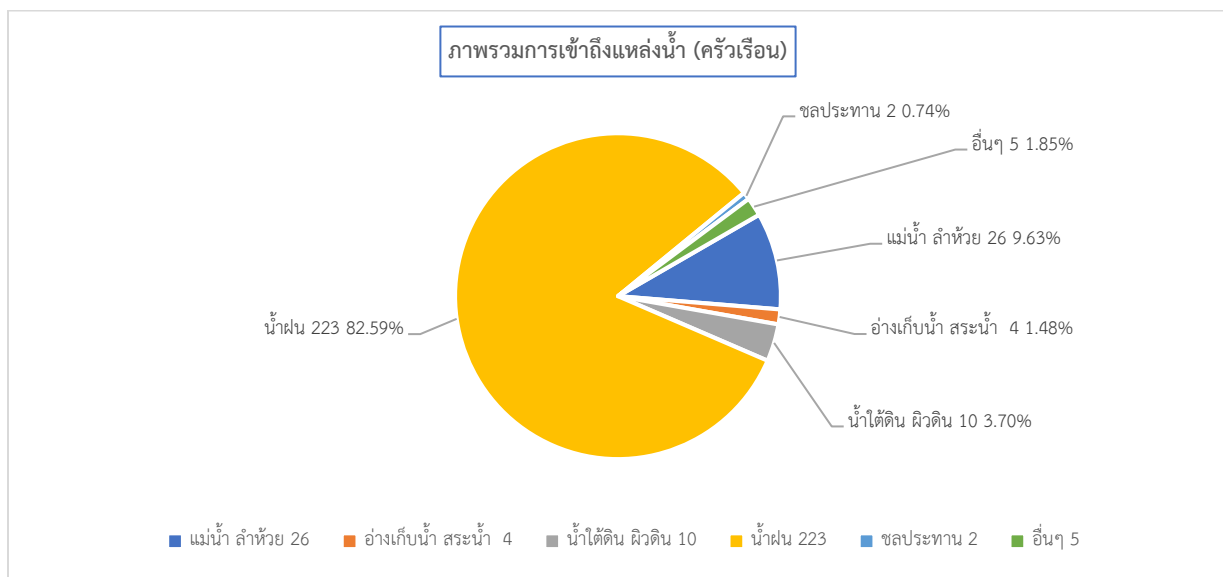

การเข้าถึงแหล่งน้ำแยกตามหมู่บ้าน

	แม่น้ำ ลำห้วย ลำ เหมือง	อ่างเก็บน้ำ สระน้ำ หมู่บ้าน	น้ำใต้ดิน (บ่อน้ำบาดาล น้ำบาดาล)	น้ำฝน	คลองชลประทาน	อื่น ๆ
จังหวัด สกลนคร	2122	501	980	6080	484	102
อำเภอสองดาว	230	33	44	660	12	14
ตำบล วิวัฒนา	26	4	10	223	2	5
หมู่บ้าน กุดแสง	12	1	1	15	1	0
หมู่บ้าน ดงแสนดอ	3	0	1	22	0	4
หมู่บ้าน หุ่งบ่อ	7	3	0	24	1	0
หมู่บ้าน นาสีนวล	0	0	0	20	0	0
หมู่บ้าน วิวัฒนา	1	0	0	35	0	0
หมู่บ้าน เหล่าสุขสันต์	2	0	6	36	0	1
หมู่บ้าน เหล่าใหญ่	1	0	2	24	0	0
หมู่บ้าน โคกสะอาด	0	0	0	37	0	0
หมู่บ้าน โพนศรี	0	0	0	10	0	0

### 3) ปัญหาเกี่ยวกับพื้นที่ทำกิน

ครัวเรือนเป้าหมายมีพื้นที่ทำกิน ทั้งหมด 277 ครัวเรือน หนึ่งในครัวเรือนอาจเจอกับปัญหาหลายอย่าง ไม่พบข้อมูล 21 ครัวเรือน จำนวนที่ไม่มีปัญหา 164 ครัวเรือน จำนวนที่มีปัญหาเกี่ยวกับที่ทำกิน 92 ครัวเรือน คิดเป็นร้อยละ 33.21 ปัญหาเกี่ยวกับพื้นที่ทำกินในตำบลพัฒนา สรุปเป็นภาพรวมและแยกตามหมู่บ้าน ได้ดังนี้

	ไม่มีปัญหา	น้ำเข้าไม่ถึงแปลง ดินไม่อุดมสมบูรณ์ หรือมีน้ำไม่เพียงพอ ทำให้ผลผลิตไม่ดี ตลอดทั้งปี	ดินไม่อุดมสมบูรณ์ ไม่มีเอกสารสิทธิ์ ในที่ดิน	ที่ดินติดจำนอง	อยู่ในพื้นที่เสี่ยงภัย เช่น อุทกภัย ดิน ถล่ม	เข้าถึงยาก (เช่น ไม่มีถนนหรือถนน ไม่ดี เข้าได้บาง ฤดูกาล)	อื่น ๆ	
จังหวัด สกลนคร	4308	2579	1197	761	504	265	371	0
อำเภอสองดาว	528	251	84	38	82	8	21	0
ตำบล วิวัฒนา	164	43	10	4	23	6	6	0
หมู่บ้าน กุดแสง	1	13	3	0	7	0	3	0
หมู่บ้าน ดงแสนดอ	15	7	0	0	0	0	0	0
หมู่บ้าน หุ่งบ่อ	6	15	2	0	9	1	1	0
หมู่บ้าน นาสีนวล	20	0	0	0	0	0	0	0
หมู่บ้าน วิวัฒนา	34	0	1	0	0	0	0	0
หมู่บ้าน เหล่าสุขสันต์	30	3	1	3	0	0	1	0
หมู่บ้าน เหล่าใหญ่	19	3	3	0	0	0	0	0
หมู่บ้าน โคกสะอาด	37	0	0	0	0	0	0	0
หมู่บ้าน โพนศรี	2	2	0	1	7	5	1	0

## 2.3 การใช้เทคโนโลยีดิจิทัลของครัวเรือน

### 1) ใช้เทคโนโลยีดิจิทัลในการขอรับสวัสดิการของรัฐ

ครัวเรือนตำบลวัฒนา มีทั้งหมด 277 ครัวเรือน จำนวนที่ไม่พบข้อมูล 0 ครัวเรือน จำนวนที่ใช้เทคโนโลยี 238 ครัวเรือน จำนวนที่ไม่ใช้เทคโนโลยี 38 ครัวเรือน คิดเป็นร้อยละ 13.72 การใช้เทคโนโลยีขอรับสวัสดิการรัฐสรุปภาพรวมตำบล และแยกตามหมู่บ้านได้ดังนี้

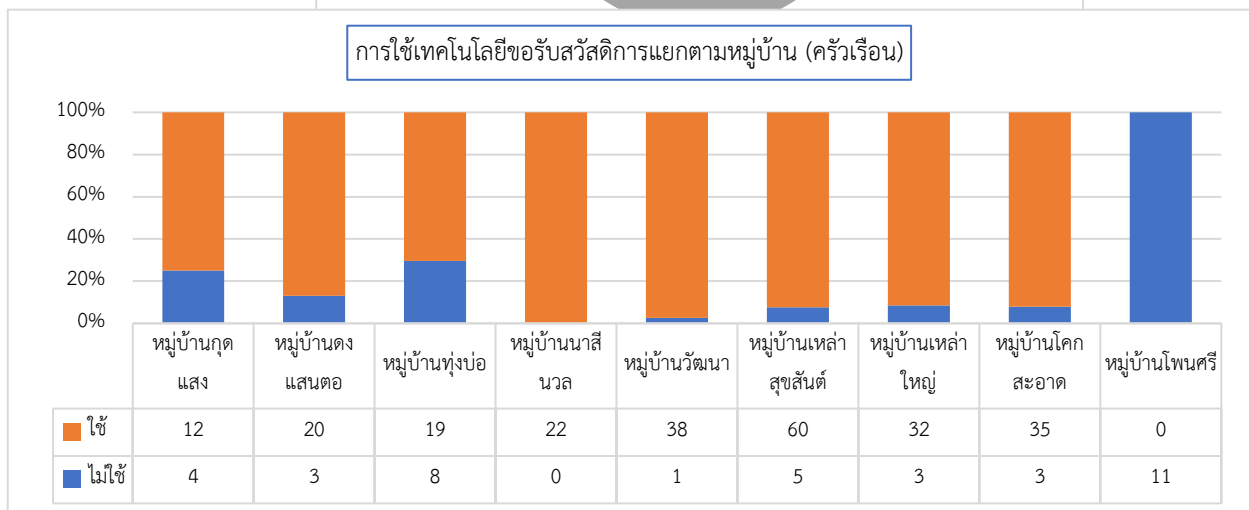
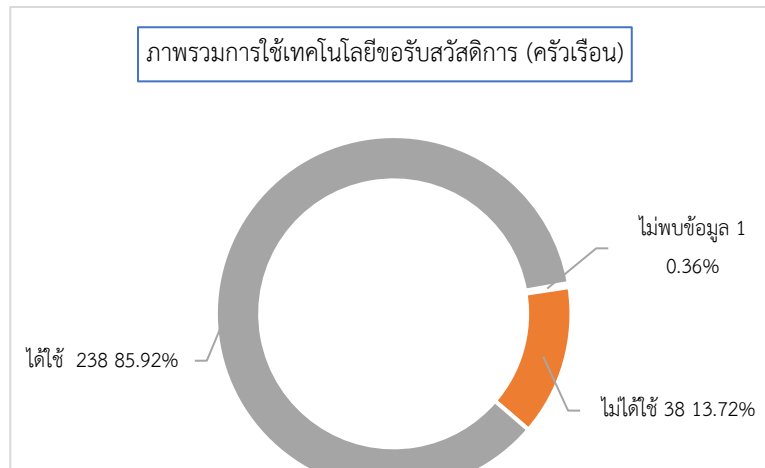

## 2) การใช้เทคโนโลยีดิจิทัลในการดำรงชีพและสร้างรายได้

ครัวเรือนเป้าหมายตำบลวัฒนา มีทั้งหมด 277 ครัวเรือน จำนวนที่ไม่พบข้อมูล 7 ครัวเรือน จำนวนที่ได้ใช้ 206 ครัวเรือน จำนวนที่ไม่ได้ใช้ 64 ครัวเรือน คิดเป็นร้อยละ 23.10 การใช้เทคโนโลยีดำรงชีพและสร้างรายได้ในตำบลสรุปเป็นภาพรวม และแยกตามหมู่บ้านได้ดังนี้

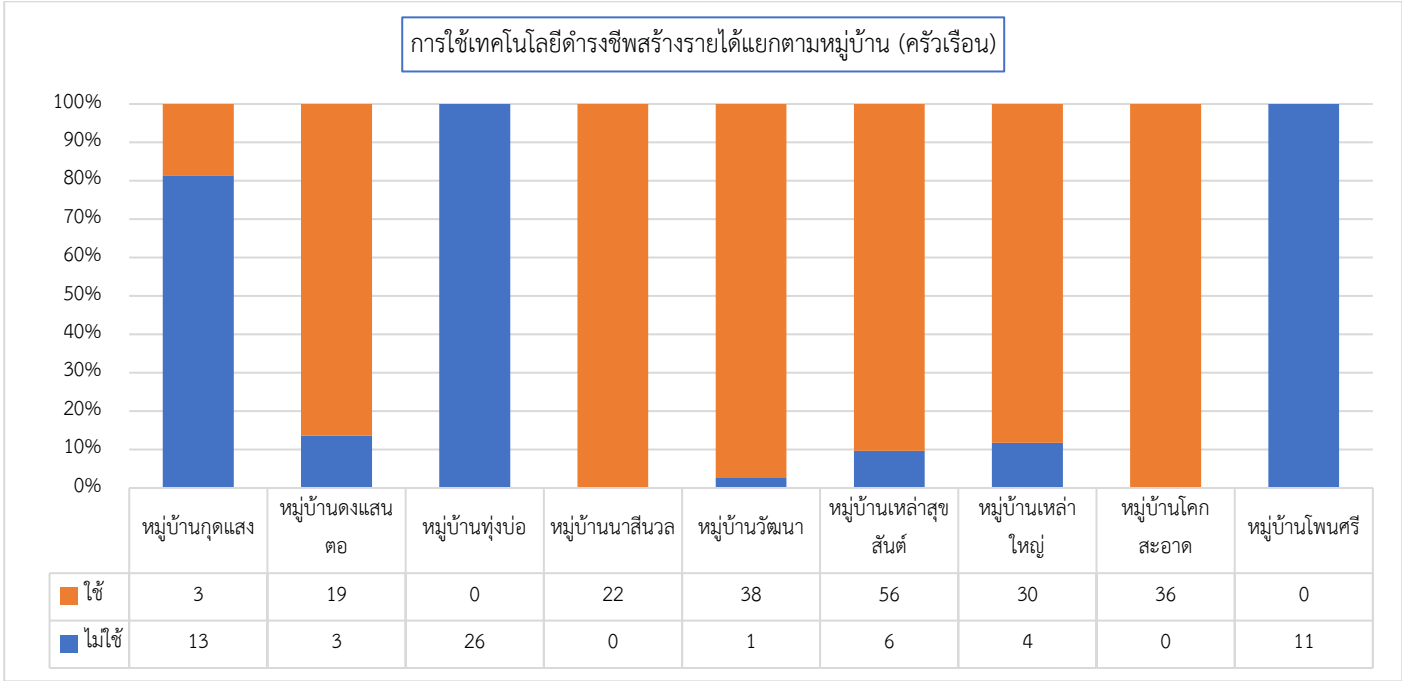
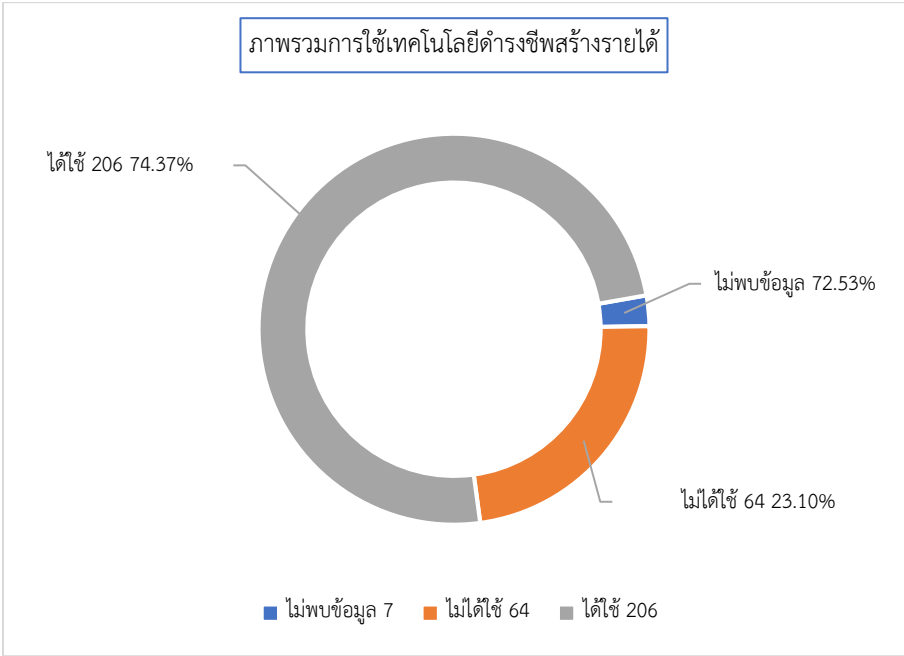



### ขตอนที่ 3 ทุนการเงิน สภาพพื้นฐานทางเศรษฐกิจ

#### 3.1 รายได้และอาชีพ

##### 1) รายได้จากภาคการเกษตร

ครัวเรือนเป้าหมายตำบลวัฒนา มีทั้งหมด 277 ครัวเรือน หนึ่งครัวเรือนเพาะปลูกพืชหลายชนิด จำนวนไม่ได้เพาะปลูกพืชเกษตร 1 ครัวเรือน จำนวนไม่ได้กรอกข้อมูล 46 ครัวเรือน จำนวนที่เพาะปลูกพืชเกษตร 231 ครัวเรือน คิดเป็นร้อยละ 83.39 เฉลี่ยรายได้จากปลูกพืชเกษตรปีละ 36,731.50 บาท ใน รายได้จากภาคการเกษตรในตำบลวัฒนา สรุปภาพรวมและแยกตามหมู่บ้านได้ดังนี้

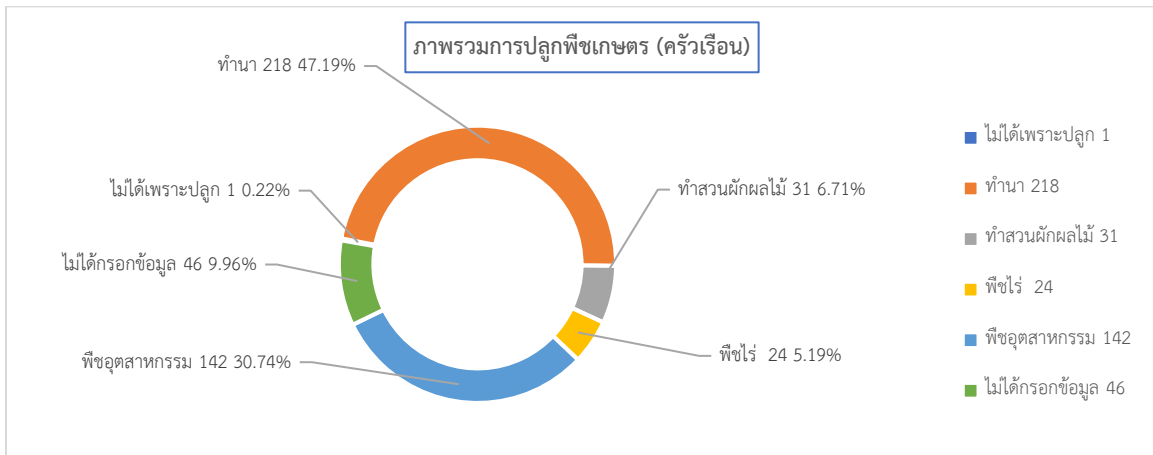

ตารางการปลูกพืชและรายได้แยกตามหมู่บ้าน (ครัวเรือน)

หมู่บ้าน	ไม่ได้เพาะปลูกพืชเกษตร	ทำนา	ทำสวนผัก/ผลไม้	พืชไร่ มันสำปะหลัง อ้อย ถั่วเหลือง ถั่วอื่น ๆ พริก ฯลฯ	พืชอุตสาหกรรมอื่น ๆ เช่น ยางพารา ปาล์ม	ไม่ได้กรอกข้อมูล
สกลนคร (9836)	1626	7546	364	1418	1367	267
		43,675.71	15,784.03	25,319.01	19,989.94	
อำเภอสองดาว (1097)	177	804	67	172	374	77
		48,836.76	4,381.34	36,735.17	24,326.91	
ตำบล วัฒนา (277)	1	218	31	24	142	46
		55,232.06	4,640.32	57,680.56	29,373.07	
กุดแสง (16)	0	15	0	0	12	1
		65,646.67	nan	nan	3,247.50	
ดงแสนคอ (23)	0	22	0	1	16	1
		90,845.45	nan	26,666.67	33,328.75	
ทุ่งบ่อ (28)	0	24	0	0	9	4
		38,725.00	nan	nan	5,111.11	
นาสีนวล (22)	0	20	16	3	10	1
		98,200.00	1,531.25	18,888.89	21,500.00	
วัฒนา (39)	1	35	5	3	25	3
		88,857.14	5,200.00	14,222.22	18,380.00	
เหล่าสุขสันต์ (65)	0	36	7	5	19	24
		44,003.61	9,850.00	29,466.67	39,805.26	
เหล่าใหญ่ (35)	0	22	3	8	17	9
		29,402.73	8,133.33	133,791.67	48,175.06	
โคกสะอาด (38)	0	34	0	4	29	2
		11,767.65	nan	10,166.67	44,072.07	
โพนศรี (11)	0	10	0	0	5	1
		42,280.00	nan	nan	4,976.00	

## 2) รายได้จากปศุสัตว์

ครัวเรือนเป้าหมายตำบลวัฒนา มีทั้งหมด 277 ครัวเรือน หนึ่งครัวเรือนเลี้ยงสัตว์หลายประเภท จำนวนครัวเรือนไม่ได้เลี้ยงสัตว์ 0 ครัวเรือน จำนวนไม่ได้กรอกข้อมูล 190 ครัวเรือน จำนวนเลี้ยงสัตว์ทั้งหมด 103 ครัวเรือน คิดเป็นร้อยละ 37.18 เฉลี่ยรายได้จากปศุสัตว์ปีละ 24,755.02 บาท รายได้จากปศุสัตว์ในตำบลวัฒนา สรุปภาพรวมและแยกตามหมู่บ้านได้ดังนี้

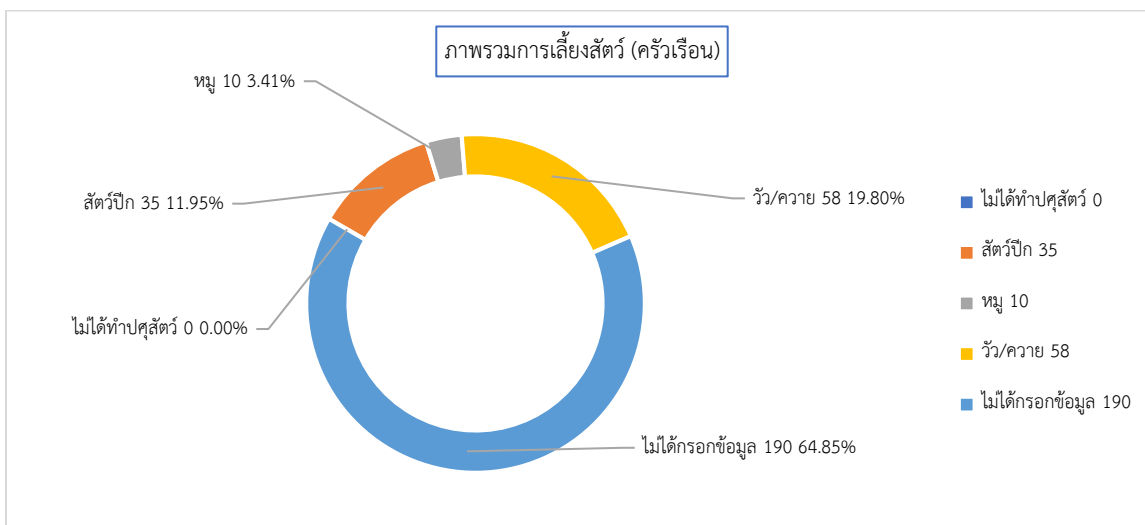

ตารางการเลี้ยงปศุสัตว์แยกตามหมู่บ้าน (ครัวเรือน)

	ไม่ได้ทำปศุสัตว์	สัตว์ปีก	หมู	วัว/ควาย	ไม่ได้กรอกข้อมูล
สกลนคร (9836)	6229	776 1,872.23	180 21,652.78	2295 48,018.65	728
อำเภอสองดาว (1097)	564	156 1,641.09	23 25,500.00	201 55,080.60	215
ตำบล วัฒนา (277)	0	35 2,578.86	10 22,700.00	58 48,986.21	190
กุศแสง (16)	0	0 nan	0 nan	8 32,500.00	8
ดงแสนดอ (23)	0	1 5,000.00	1 30,000.00	6 66,500.00	16
ทุ่งบ่อ (28)	0	0 nan	2 19,500.00	12 62,750.00	15
นาสีนวล (22)	0	18 2,638.89	6 21,333.33	5 27,000.00	2
วัฒนา (39)	0	8 2,437.50	0 nan	10 42,000.00	23
เหล่าสุขสันต์ (65)	0	3 5,333.33	0 nan	9 83,333.33	55
เหล่าใหญ่ (35)	0	3 386.67	0 nan	3 14,000.00	29
โคกสะอาด (38)	0	0 nan	1 30,000.00	1 0.00	36
โพนศรี (11)	0	2 550.00	0 nan	4 20,550.00	6

## 3) การทำประมง

-ระบบยังไม่แสดงข้อมูล-

#### 4) รายได้จากการส่งกลับที่ไปทำงานนอกพื้นที่อื่น

ครัวเรือนเป้าหมายตำบลวัฒนา มีทั้งหมด 277 ครัวเรือน จำนวนที่ไม่กรอกข้อมูล 194 ครัวเรือน จำนวนที่มีรายได้จากการส่งกลับ 63 ครัวเรือน คิดเป็นร้อยละ 22.74 รายได้จากการส่งกลับในตำบลวัฒนา สรุปภาพรวมและแยกตามหมู่บ้านได้ดังนี้

	ไม่มีรายได้จากการส่งกลับ	ต่ำกว่า 1,000 บาท	1,001-2,000 บาท	2,001-3,000 บาท	3,001-4,000 บาท	4,001-5,000 บาท	5,001-10,000 บาท	10,001-30,000 บาท	30,001-50,000 บาท	50,001 บาทขึ้นไป	ไม่กรอกข้อมูล
จังหวัด สกลนคร	169	40	219	378	360	126	576	436	76	68	7388
อำเภอสองดาว	31	4	33	83	73	23	111	62	9	6	662
ตำบล วัฒนา	0	0	11	18	20	9	7	14	2	2	194
หมู่บ้าน กุดแสง	0	0	0	2	2	2	0	1	0	0	9
หมู่บ้าน ดงแสนตอ	0	0	0	2	3	3	0	2	0	0	13
หมู่บ้าน หุ่งบ่อ	0	0	1	5	2	1	2	2	0	0	15
หมู่บ้าน นาสิมวล	0	0	0	0	0	0	0	0	0	0	22
หมู่บ้าน วัฒนา	0	0	0	1	1	0	0	0	0	0	37
หมู่บ้าน เหล่าสุขสันต์	0	0	6	5	8	3	3	6	1	2	31
หมู่บ้าน เหล่าใหญ่	0	0	3	0	1	0	2	3	1	0	25
หมู่บ้าน โคกสะอาด	0	0	1	3	3	0	0	0	0	0	31
หมู่บ้าน โพนศรี	0	0	0	0	0	0	0	0	0	0	11

### 3.2 รายจ่าย

-ระบบยังไม่แสดงข้อมูล-

### 3.3 การออม

ครัวเรือนเป้าหมายตำบลวัฒนา มีทั้งหมด 277 ครัวเรือน หนึ่งครัวเรือนอาจมีเงินการออมหลายประเภท จำนวนที่ไม่มีการออม 44 ครัวเรือน คิดเป็นร้อยละ 15.88 จำนวนที่ไม่ได้กรอกข้อมูล 4 ครัวเรือน จำนวนที่มีการออม 229 ครัวเรือน การออมในตำบลสรุปภาพรวมและแยกตามหมู่บ้านได้ดังนี้

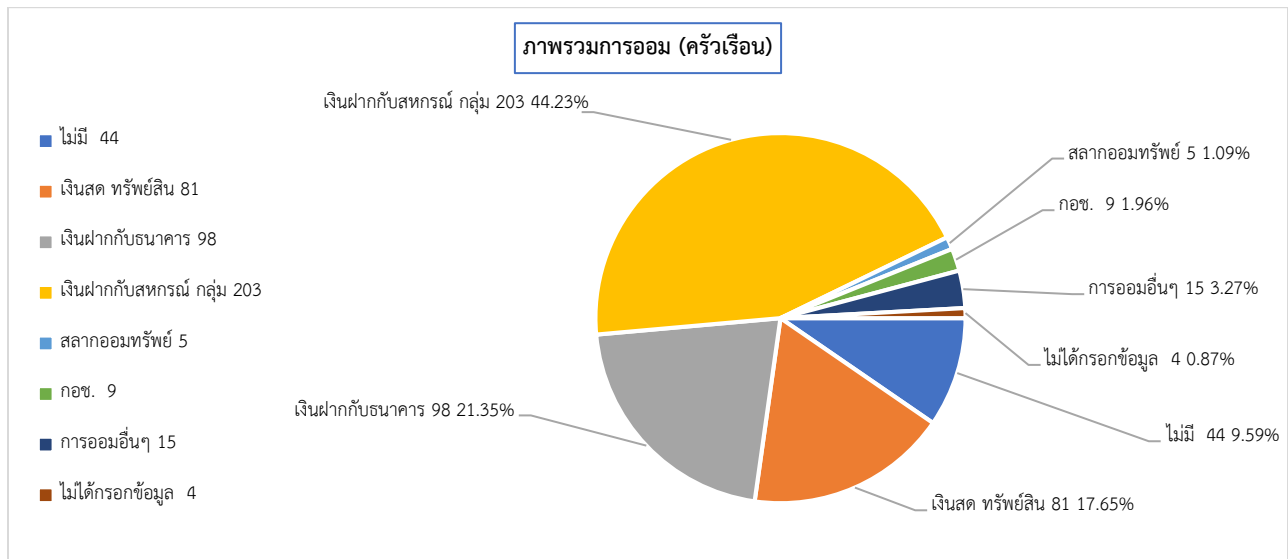

ตารางการออมแยกหมู่บ้าน (ครัวเรือน)

	ไม่มี	เงินสด และ ทรัพย์สิน (เช่น ทอง)	เงินฝากกับสถาบัน การเงิน (ธนาคาร หน่วยประกันชีวิต)	เงินฝากกับ สหกรณ์ กลุ่มออม ทรัพย์ กองทุน ชุมชน กลุ่มสัจจะ กองทุนหมู่บ้าน	พันธบัตร/สลาก ออมทรัพย์ (ออมสิน ธกส. ฯลฯ)	กองทุนการออม แห่งชาติ (กอช.)	การออมอื่น ๆ (ระบุ) ระบุ	ไม่ได้กรอกข้อมูล
สกลนคร (9836)	2843	1726	2264	4132	425	397	427	239
อำเภอสองดาว (1097)	207	219	275	460	37	52	88	23
ตำบล วัฒนา (277)	44	81	98	203	5	9	15	4
กุศแสง (16)	1	4	9	11	0	1	0	0
ดงแสนตอ (23)	11	11	4	17	1	0	1	1
ทุ่งน้อ (28)	2	5	7	17	2	1	1	0
นาสีนวล (22)	0	9	13	22	0	0	0	0
วัฒนา (39)	3	4	20	35	0	5	0	0
เหล่าสุขสันต์ (65)	15	37	31	39	1	2	0	0
เหล่าใหญ่ (35)	7	9	5	29	0	0	0	2
โคกสะอาด (38)	5	0	0	22	0	0	13	1
โพธิ์ศรี (11)	0	2	9	11	1	0	0	0

### 3.4 ข้อมูลหนี้สิน

ครัวเรือนเป้าหมายตำบลวัฒนา มีทั้งหมด 277 ครัวเรือน หนึ่งครัวเรือนอาจมีหนี้สินจากหลายแหล่ง จำนวนที่ไม่มีหนี้สิน 42 ครัวเรือน จำนวนที่ไม่ได้กรอกข้อมูล 0 ครัวเรือน จำนวนที่มีหนี้สิน 235 ครัวเรือน คิดเป็นร้อยละ 84.84 ค่าเฉลี่ยหนี้สินต่อครัวเรือน 140,674.78 บาท การมีหนี้สินในตำบลวัฒนา สรุปเป็นภาพรวมและแยกตามหมู่บ้านได้ดังนี้

ภาพรวมการเป็นหนี้สิน (ครัวเรือน)

- เพื่อนหรือญาติไม่มีดอก 0
- เพื่อนหรือญาติมีดอก 33
- กองทุน สหกรณ์ กลุ่ม 31
- กองทุนจากรัฐ 187
- ชกส. 153
- ธ.ออมสิน 10
- ธ.อื่นๆ 2
- ไฟแนนซ์ อีออน 20
- ร้านค้า 7
- เงินกู้ยืมระบบ 4
- กยศ. 15

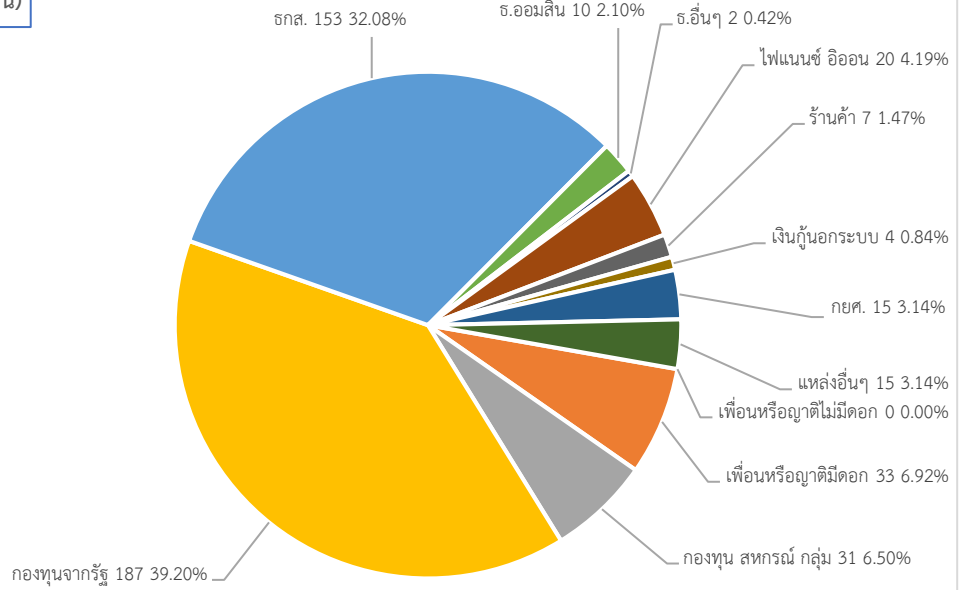

	ไม่มี	ญาติ/เพื่อน/เพื่อนบ้าน (ไม่มีค่าตอบแทนอื่นใด)	ญาติ/เพื่อน/เพื่อนบ้าน (อัตราดอกเบี้ยต่ำกว่าร้อยละ 15 ต่อปี)	กองทุนการเงินของชุมชน (สหกรณ์ กลุ่มออมทรัพย์ และกลุ่มกองทุน)	กองทุนการเงินที่รัฐสนับสนุน (กองทุนหมู่บ้าน/กองทุนเงินล้าน/โครงการแก้ไขปัญหาความยากจน (กขคจ.))	ธนาคารเพื่อการเกษตรและสหกรณ์	ธนาคารออมสิน	ธนาคารพาณิชย์อื่น ๆ (เช่น กสิกรไทย พาณิชย์ไทย ธอส. ฯลฯ)	สถาบันการเงินเอกชน (ไฟแนนซ์ อีออน, เงินติดล้อ)	ร้านค้าอุปโภคบริโภค และปัจจัยการผลิต (ปุ๋ย ยา ฯลฯ)	เงินกู้ยืมระบบ (อัตราดอกเบี้ยเกินกว่าร้อยละ 15 ต่อปี)	กองทุนเพื่อการศึกษาศึกษา	แหล่งอื่น ๆ	ไม่ได้กรอกข้อมูล
สกลนคร (9836)	3198	163	515	1364	3717	3320	308	198	309	231	148	250	68	142
อำเภอสองดาว (1097)	220	10	75	131	586	472	29	26	58	29	31	31	22	12
ตำบลท่าศิลา (269)	59	7	17	26	113	122	5	7	10	11	6	8	6	2
ตำบลปทุมวาปี (340)	52	3	10	62	181	118	11	11	18	7	13	2	0	10
ตำบลวัฒนา (277)	42	0	33	31	187	153	10	2	20	7	4	15	15	0
ตำบลสองดาว (211)	67	0	15	12	105	79	3	6	10	4	8	6	1	0

3.5 ทรัพย์สินเพื่อการประกอบอาชีพ –ระบบยังไม่แสดงข้อมูล-

## ตอนที่ 4 ทนทรัพยากรธรรมชาติ ทรัพยากรธรรมชาติและภัยพิบัติต่างๆ

### 4.1 การใช้ประโยชน์จากธรรมชาติ

#### 1) ใช้ประโยชน์จากธรรมชาติเพื่อยังชีพ

ครัวเรือนเป้าหมายตำบลวัฒนา มีทั้งหมด 277 ครัวเรือน ไม่กรอกข้อมูล 0 ครัวเรือน จำนวนที่ไม่ได้ใช้ธรรมชาติเพื่อยังชีพ 28 ครัวเรือน คิดเป็นร้อยละ 10.11 จำนวนที่ใช้ธรรมชาติเพื่อยังชีพได้บางฤดูกาล 171 ครัวเรือน คิดเป็นร้อยละ 61.73 จำนวนที่ใช้ธรรมชาติเพื่อยังชีพได้ตลอดเวลา 70 ครัวเรือน คิดเป็นร้อยละ 25.27 การใช้ประโยชน์จากธรรมชาติในตำบลสรุปแยกตามหมู่บ้าน ได้ดังนี้

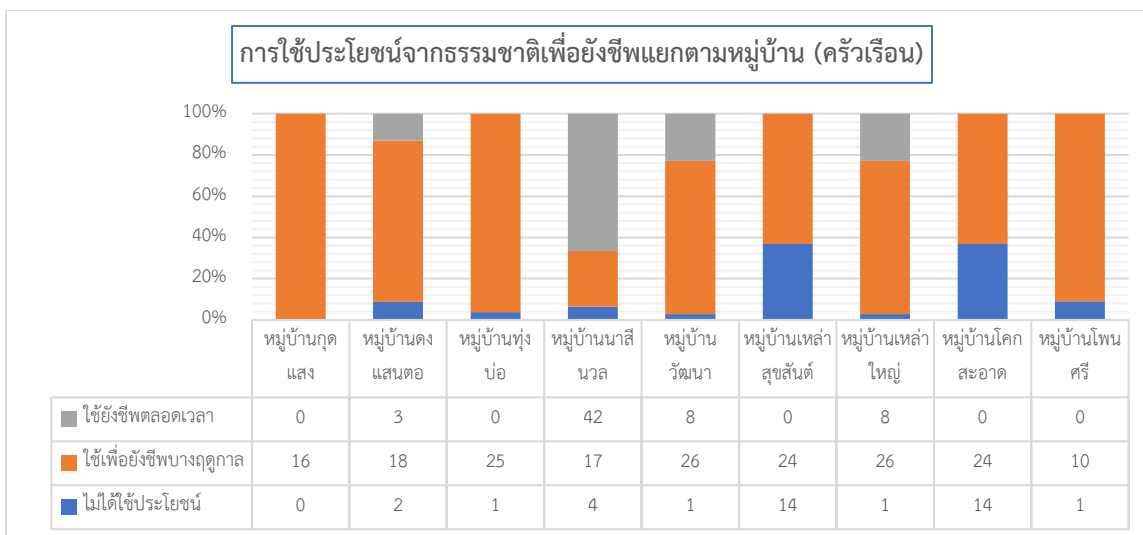

#### 2) ใช้ประโยชน์จากธรรมชาติเพื่อสร้างรายได้

ครัวเรือนเป้าหมายตำบลวัฒนา มีทั้งหมด 277 ครัวเรือน ไม่กรอกข้อมูล 12 ครัวเรือน จำนวนที่ไม่ได้ใช้ธรรมชาติเพื่อสร้างรายได้ 59 ครัวเรือน คิดเป็นร้อยละ 21.30 จำนวนที่ใช้ธรรมชาติเพื่อสร้างรายได้บางฤดูกาล 137 ครัวเรือน คิดเป็นร้อยละ 49.46 จำนวนที่ใช้ธรรมชาติเพื่อสร้างรายได้ตลอดเวลา 68 ครัวเรือน คิดเป็นร้อยละ 24.55 การใช้ประโยชน์จากธรรมชาติในตำบลสรุปแยกตามหมู่บ้านได้ดังนี้

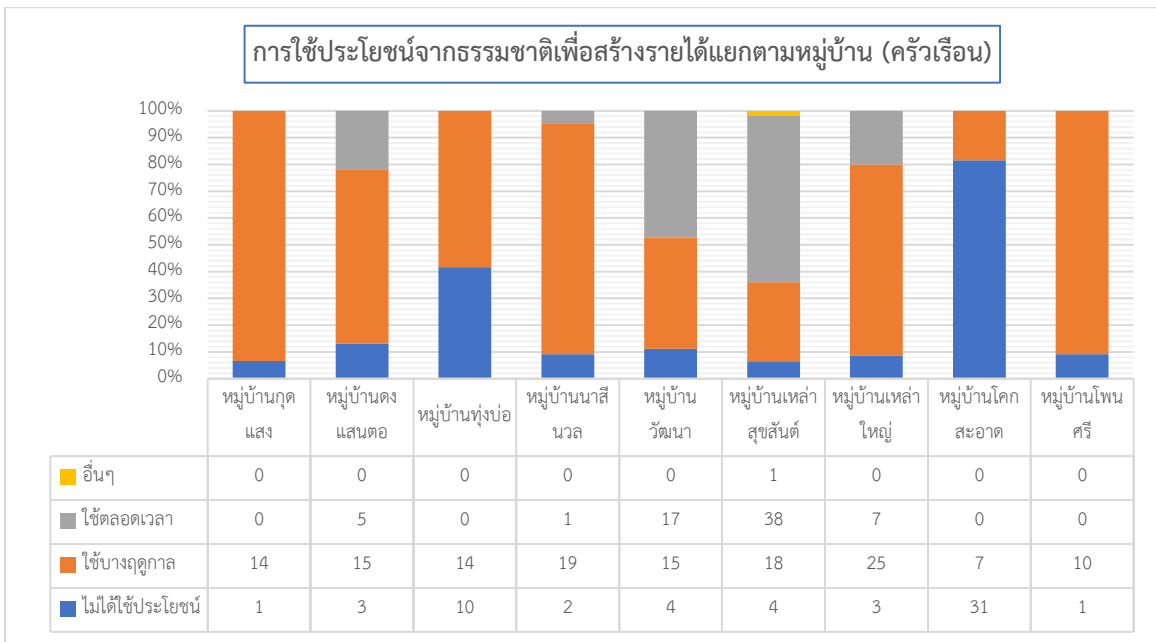

#### 4.2 ภัยพิบัติ

##### 1) ภัยพิบัติที่มีผลต่อบ้านพักอาศัย

ครัวเรือนเป้าหมายตำบลวัฒนา มีทั้งหมด 277 ครัวเรือน จำนวนที่ไม่มีภัยพิบัติต่อบ้านพัก 44 ครัวเรือน จำนวนที่มีภัยพิบัติต่อบ้านพัก 233 ครัวเรือน คิดเป็นร้อยละ 84.12 ประเภทภัยพิบัติที่พบคือ (1) อุทกภัย 82 ครัวเรือน (2) อัคคีภัย 1 ครัวเรือน (3) ภัยแล้ง 151 ครัวเรือน (4) ไฟจากไฟฟ้า 1 ครัวเรือน ซึ่งมีรายละเอียดแยกตามตำบลดังนี้

##### (1) ประเภทของภัยพิบัติ

	อุทกภัย	ดินโคลน ถล่ม	วาตภัย	อัคคีภัย	ภัยจากสารเคมี และวัตถุ อันตราย	ภัยแล้ง	ไฟจากไฟฟ้า และหมอก ควัน	ภัยโรครระบาด ในมนุษย์	ภัยจากแมลง สัตว์ ศัตรูพืช ระบาด	ภัยโรครระบาด สัตว์ และสัตว์ น้ำ	ภัยจาก สถานการณ์ความ ไม่สงบ (ภัยจาก มนุษย์)
สกลนคร	1158	15	349	16	7	991	31	263	129	27	0
อำเภอส่องดาว	84	0	9	3	0	265	2	1	44	0	0
ตำบลวัฒนา	82	0	0	1	0	151	1	0	0	0	0
หมู่บ้านกุศแสง	0	0	0	0	0	0	0	0	0	0	0
หมู่บ้านดงแสนตอ	0	0	0	0	0	0	0	0	0	0	0
หมู่บ้านทุ่งบ่อ	1	0	0	0	0	0	0	0	0	0	0
หมู่บ้านนาสีนวล	22	0	0	0	0	21	0	0	0	0	0
หมู่บ้านวัฒนา	39	0	0	1	0	35	0	0	0	0	0
หมู่บ้านเหล่า สุขสันต์	9	0	0	0	0	64	0	0	0	0	0
หมู่บ้านเหล่าใหญ่	0	0	0	0	0	21	0	0	0	0	0
หมู่บ้านโคกสะอาด	0	0	0	0	0	0	0	0	0	0	0
หมู่บ้านโพศรี	11	0	0	0	0	10	1	0	0	0	0

##### (2) ความถี่การประสบภัยพิบัติ

	อุทกภัย	ดินโคลน ถล่ม	วาตภัย	อัคคีภัย	ภัยจากสารเคมี และวัตถุ อันตราย	ภัยแล้ง	ไฟจากไฟฟ้า และหมอก ควัน	ภัยโรครระบาด ในมนุษย์	ภัยจากแมลง สัตว์ รบกวน	ภัยโรครระบาด สัตว์ น้ำ	ภัยจาก สถานการณ์ความ ไม่สงบ (ภัยจาก มนุษย์)
จังหวัดสกลนคร	873 / 267 15 / 3	12 / 2 1 / 0	269 / 68 9 / 3	14 / 2 0 / 0	6 / 1 0 / 0	473 / 410 105 / 3	21 / 4 6 / 0	258 / 2 2 / 1	59 / 19 49 / 2	19 / 8 0 / 0	0 / 0 0 / 0
อำเภอสองดาว	66 / 17 1 / 0	0 / 0 0 / 0	6 / 3 0 / 0	2 / 1 0 / 0	0 / 0 0 / 0	112 / 107 46 / 0	1 / 1 0 / 0	1 / 0 0 / 0	2 / 0 42 / 0	0 / 0 0 / 0	0 / 0 0 / 0
ตำบล วิไลนา	65 / 17 0 / 0	0 / 0 0 / 0	0 / 0 0 / 0	1 / 0 0 / 0	0 / 0 0 / 0	54 / 97 0 / 0	0 / 1 0 / 0	0 / 0 0 / 0	0 / 0 0 / 0	0 / 0 0 / 0	0 / 0 0 / 0
หมู่บ้าน กุดแสง	0 / 0 0 / 0	0 / 0 0 / 0	0 / 0 0 / 0	0 / 0 0 / 0	0 / 0 0 / 0	0 / 0 0 / 0	0 / 0 0 / 0	0 / 0 0 / 0	0 / 0 0 / 0	0 / 0 0 / 0	0 / 0 0 / 0
หมู่บ้าน ดงแสนตอ	0 / 0 0 / 0	0 / 0 0 / 0	0 / 0 0 / 0	0 / 0 0 / 0	0 / 0 0 / 0	0 / 0 0 / 0	0 / 0 0 / 0	0 / 0 0 / 0	0 / 0 0 / 0	0 / 0 0 / 0	0 / 0 0 / 0
หมู่บ้าน ฟุ้งบัว	0 / 1 0 / 0	0 / 0 0 / 0	0 / 0 0 / 0	0 / 0 0 / 0	0 / 0 0 / 0	0 / 0 0 / 0	0 / 0 0 / 0	0 / 0 0 / 0	0 / 0 0 / 0	0 / 0 0 / 0	0 / 0 0 / 0
หมู่บ้าน นาสีนวน	22 / 0 0 / 0	0 / 0 0 / 0	0 / 0 0 / 0	0 / 0 0 / 0	0 / 0 0 / 0	21 / 0 0 / 0	0 / 0 0 / 0	0 / 0 0 / 0	0 / 0 0 / 0	0 / 0 0 / 0	0 / 0 0 / 0
หมู่บ้าน วิไลนา	39 / 0 0 / 0	0 / 0 0 / 0	0 / 0 0 / 0	1 / 0 0 / 0	0 / 0 0 / 0	33 / 2 0 / 0	0 / 0 0 / 0	0 / 0 0 / 0	0 / 0 0 / 0	0 / 0 0 / 0	0 / 0 0 / 0
หมู่บ้าน เหล่า สุขสันต์	4 / 5 0 / 0	0 / 0 0 / 0	0 / 0 0 / 0	0 / 0 0 / 0	0 / 0 0 / 0	0 / 64 0 / 0	0 / 0 0 / 0	0 / 0 0 / 0	0 / 0 0 / 0	0 / 0 0 / 0	0 / 0 0 / 0
หมู่บ้าน เหล่าใหญ่	0 / 0 0 / 0	0 / 0 0 / 0	0 / 0 0 / 0	0 / 0 0 / 0	0 / 0 0 / 0	0 / 21 0 / 0	0 / 0 0 / 0	0 / 0 0 / 0	0 / 0 0 / 0	0 / 0 0 / 0	0 / 0 0 / 0
หมู่บ้าน โคกสะอาด	0 / 0 0 / 0	0 / 0 0 / 0	0 / 0 0 / 0	0 / 0 0 / 0	0 / 0 0 / 0	0 / 0 0 / 0	0 / 0 0 / 0	0 / 0 0 / 0	0 / 0 0 / 0	0 / 0 0 / 0	0 / 0 0 / 0
หมู่บ้าน โพนศรี	0 / 11 0 / 0	0 / 0 0 / 0	0 / 0 0 / 0	0 / 0 0 / 0	0 / 0 0 / 0	0 / 10 0 / 0	0 / 1 0 / 0	0 / 0 0 / 0	0 / 0 0 / 0	0 / 0 0 / 0	0 / 0 0 / 0

### (3) การรับมือกับภัยพิบัติ

	อุทกภัย	ดินโคลน ถล่ม	วาตภัย	อัคคีภัย	ภัยจากสารเคมี และวัตถุ อันตราย	ภัยแล้ง	ไฟจากไฟฟ้า และหมอก ควัน	ภัยโรครระบาด ในมนุษย์	ภัยจากแมลง สัตว์ รบกวน	ภัยโรครระบาด สัตว์ น้ำ	ภัยจาก สถานการณ์ความ ไม่สงบ (ภัยจาก มนุษย์)
จังหวัดสกลนคร	32 / 906 22 / 150	1 / 6 0 / 3	13 / 294 2 / 15	2 / 11 0 / 1	1 / 5 0 / 0	25 / 879 20 / 14	7 / 13 1 / 2	2 / 237 4 / 10	18 / 99 1 / 2	0 / 25 0 / 0	0 / 0 0 / 0
อำเภอสองดาว	1 / 76 3 / 2	0 / 0 0 / 0	5 / 3 0 / 0	0 / 3 0 / 0	0 / 0 0 / 0	1 / 247 0 / 12	1 / 0 0 / 0	0 / 1 0 / 0	3 / 41 0 / 0	0 / 0 0 / 0	0 / 0 0 / 0
ตำบล วิไลนา	0 / 76 3 / 2	0 / 0 0 / 0	0 / 0 0 / 0	0 / 1 0 / 0	0 / 0 0 / 0	0 / 148 0 / 0	0 / 0 0 / 0	0 / 0 0 / 0	0 / 0 0 / 0	0 / 0 0 / 0	0 / 0 0 / 0
หมู่บ้าน กุดแสง	0 / 0 0 / 0	0 / 0 0 / 0	0 / 0 0 / 0	0 / 0 0 / 0	0 / 0 0 / 0	0 / 0 0 / 0	0 / 0 0 / 0	0 / 0 0 / 0	0 / 0 0 / 0	0 / 0 0 / 0	0 / 0 0 / 0
หมู่บ้าน ดงแสนตอ	0 / 0 0 / 0	0 / 0 0 / 0	0 / 0 0 / 0	0 / 0 0 / 0	0 / 0 0 / 0	0 / 0 0 / 0	0 / 0 0 / 0	0 / 0 0 / 0	0 / 0 0 / 0	0 / 0 0 / 0	0 / 0 0 / 0
หมู่บ้าน ฟุ้งบัว	0 / 1 0 / 0	0 / 0 0 / 0	0 / 0 0 / 0	0 / 0 0 / 0	0 / 0 0 / 0	0 / 0 0 / 0	0 / 0 0 / 0	0 / 0 0 / 0	0 / 0 0 / 0	0 / 0 0 / 0	0 / 0 0 / 0
หมู่บ้าน นาสีนวน	0 / 21 0 / 0	0 / 0 0 / 0	0 / 0 0 / 0	0 / 0 0 / 0	0 / 0 0 / 0	0 / 21 0 / 0	0 / 0 0 / 0	0 / 0 0 / 0	0 / 0 0 / 0	0 / 0 0 / 0	0 / 0 0 / 0
หมู่บ้าน วิไลนา	0 / 38 1 / 0	0 / 0 0 / 0	0 / 0 0 / 0	0 / 1 0 / 0	0 / 0 0 / 0	0 / 35 0 / 0	0 / 0 0 / 0	0 / 0 0 / 0	0 / 0 0 / 0	0 / 0 0 / 0	0 / 0 0 / 0
หมู่บ้าน เหล่า สุขสันต์	0 / 5 2 / 2	0 / 0 0 / 0	0 / 0 0 / 0	0 / 0 0 / 0	0 / 0 0 / 0	0 / 64 0 / 0	0 / 0 0 / 0	0 / 0 0 / 0	0 / 0 0 / 0	0 / 0 0 / 0	0 / 0 0 / 0
หมู่บ้าน เหล่าใหญ่	0 / 0 0 / 0	0 / 0 0 / 0	0 / 0 0 / 0	0 / 0 0 / 0	0 / 0 0 / 0	0 / 20 0 / 0	0 / 0 0 / 0	0 / 0 0 / 0	0 / 0 0 / 0	0 / 0 0 / 0	0 / 0 0 / 0
หมู่บ้าน โคกสะอาด	0 / 0 0 / 0	0 / 0 0 / 0	0 / 0 0 / 0	0 / 0 0 / 0	0 / 0 0 / 0	0 / 0 0 / 0	0 / 0 0 / 0	0 / 0 0 / 0	0 / 0 0 / 0	0 / 0 0 / 0	0 / 0 0 / 0
หมู่บ้าน โพนศรี	0 / 11 0 / 0	0 / 0 0 / 0	0 / 0 0 / 0	0 / 0 0 / 0	0 / 0 0 / 0	0 / 8 0 / 0	0 / 0 0 / 0	0 / 0 0 / 0	0 / 0 0 / 0	0 / 0 0 / 0	0 / 0 0 / 0

2) ภัยพิบัติที่มีผลต่อที่ทำกิน -ระบบยังไม่แสดงผล-



## ส่วนที่ 5 ทูทางสังคม การถือฤและระบบรรับทางสังคม

### 5.1 ฤกิจกรรมในชุมชน

ครวเรือนเป้าหมายตำบลวัฒนา มีทั้งหมด 277 ครวเรือน หนึ่งครวเรือนอาจเข้าร่วมหลายฤ ในตำบลสรุเป็นภาพรวม และแยกตามหมู่บ้านได้ดังนี้

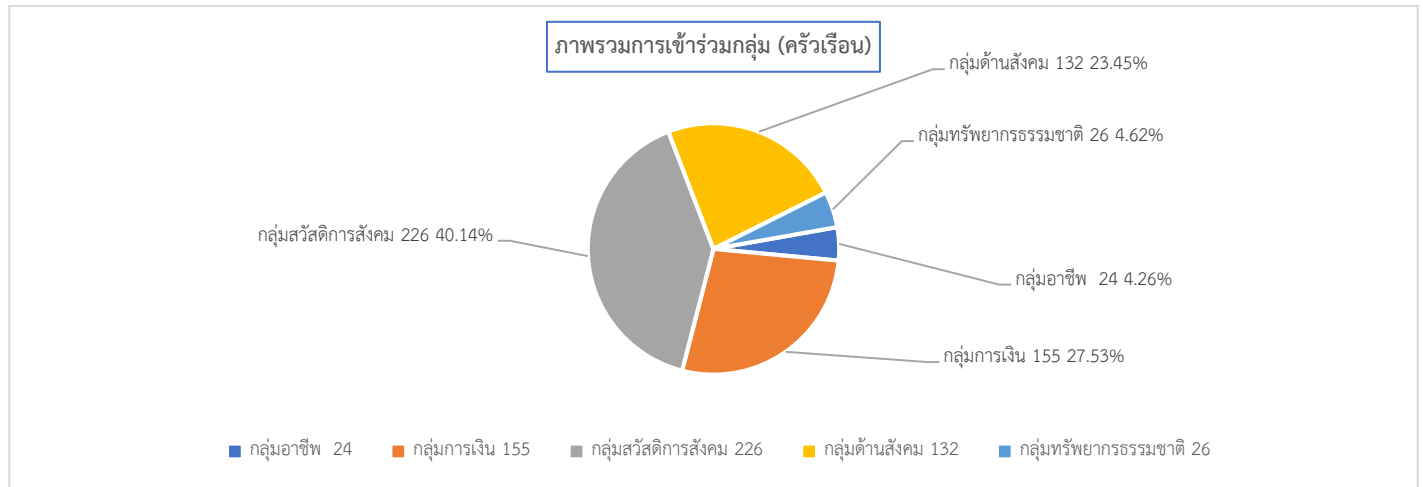

### ตารางฤกิจกรรมในชุมชน

	กลุ่มอาชีพ/การผลิต/แปรรูป (เช่น กลุ่มเมล็ดพันธุ์)	กลุ่มการเงิน (เช่น กองทุน กลุ่มออมทรัพย์)	กลุ่มสวัสดิการสังคม (เช่น กลุ่มอาชีพนกิจ กองทุนสวัสดิการชุมชน)	กลุ่มด้านสังคม (เช่น กลุ่มเยาวชน กลุ่มผู้สูงอายุ กลุ่มสตรี/แม่บ้าน กลุ่มศาสนา)	กลุ่มทรัพยากรธรรมชาติ (เช่น กลุ่มอนุรักษ์ฯ กลุ่มผู้ใช้น้ำ)	กลุ่มอื่น ๆ
จังหวัด สกลนคร	951	3633	7887	3647	981	43
อำเภอสองดาว	91	394	903	526	68	16
ตำบล วัฒนา	24	155	226	132	26	0
หมู่บ้าน กุดแสง	0	9	15	7	0	0
หมู่บ้าน ดงแสนดอ	0	13	23	19	0	0
หมู่บ้าน หงบ่อ	1	14	23	8	0	0
หมู่บ้าน นาสิ้นวล	4	19	19	19	11	0
หมู่บ้าน วัฒนา	5	29	39	30	6	0
หมู่บ้าน เหล่าสุขสันต์	2	23	60	22	0	0
หมู่บ้าน เหล่าใหญ่	2	25	13	6	6	0
หมู่บ้าน โคกสะอาด	4	13	26	13	2	0
หมู่บ้าน โพนศรี	6	10	8	8	1	0

## 5.2 การช่วยเหลือกันในชุมชน

ครัวเรือนเป้าหมายตำบลวัฒนา มีทั้งหมด 277 ครัวเรือน จำนวนที่ไม่มีการช่วยเหลือ 1 ครัวเรือน ไม่กรอกข้อมูล 0 ครัวเรือน จำนวนที่มีการช่วยเหลือกัน 275 ครัวเรือน สรุปเป็นภาพรวมตำบลและแยกตามหมู่บ้าน ได้ดังนี้

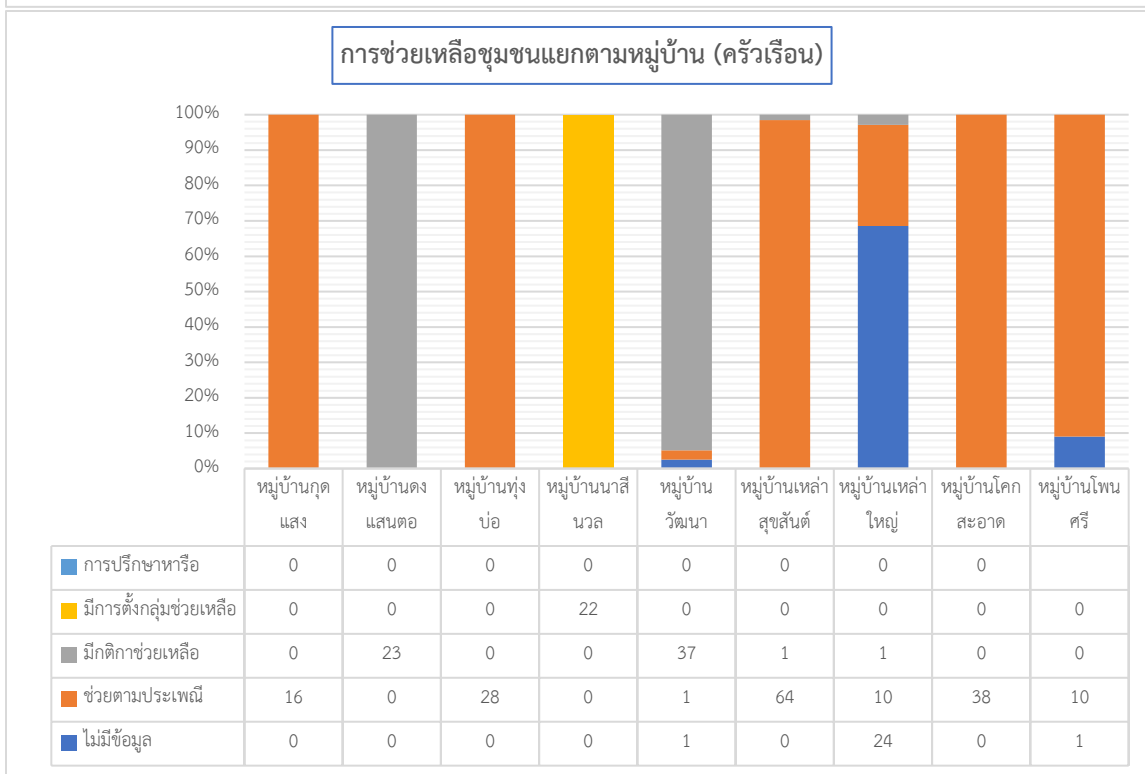
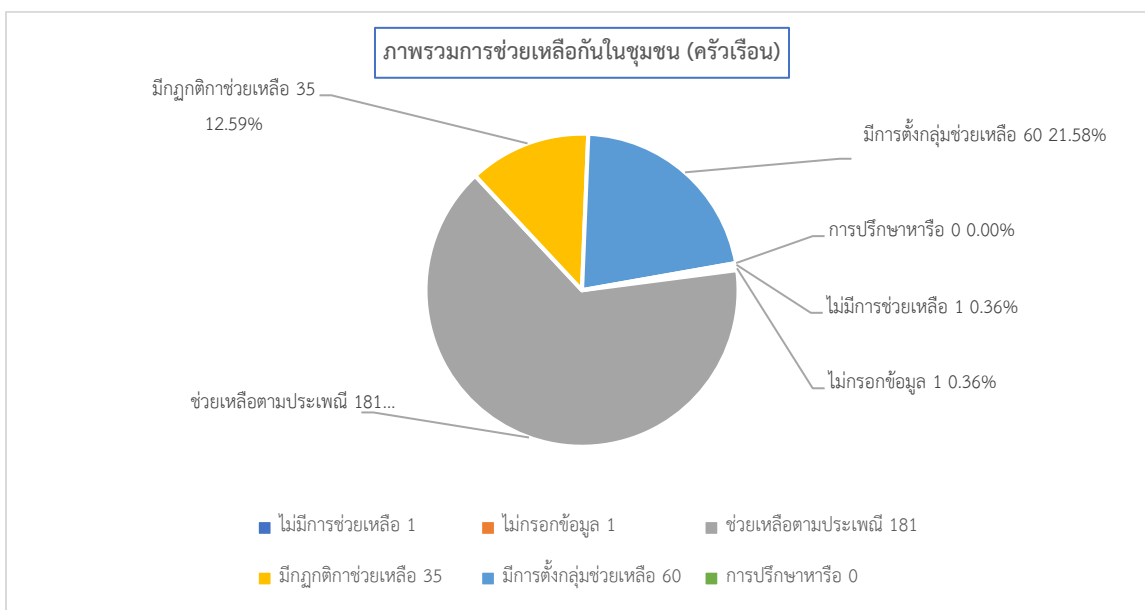

### 5.3 กฎระเบียบกติกการอยู่ร่วมกัน

ครัวเรือนเป้าหมายตำบลวัฒนา มีทั้งหมด 277 ครัวเรือน จำนวนที่ไม่มีการกำหนดกติกา 0 ครัวเรือน ไม่ได้กรอกข้อมูล 2 ครัวเรือน จำนวนที่มีแนวทางกติกา 275 ครัวเรือน คิดเป็นร้อยละ 99.28 สรุปเป็นภาพรวมตำบล และแยกตามหมู่บ้าน ได้ดังนี้

