

สรุปข้อมูลศักยภาพทุน 5 มิติ จากแบบสอบถามครัวเรือนเป้าหมาย (TPMAP) ระดับตำบล  
ตำบลนาตาล อำเภอต่างอย จังหวัดสกลนคร

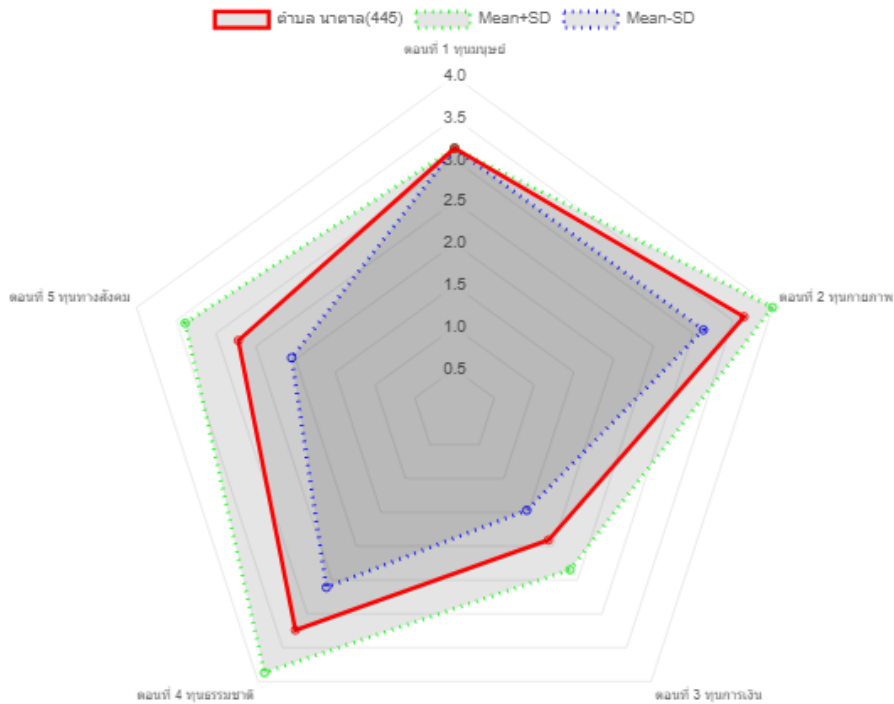

โครงการวิจัย : การแก้ไขปัญหาความยากจนแบบเบ็ดเสร็จและแม่นยำในจังหวัดสกลนคร ปี 2563  
มหาวิทยาลัยราชภัฏสกลนคร สถาบันวิจัยและพัฒนา  
ข้อมูลยังไม่เสร็จสมบูรณ์ (เม.ย.64)

## สรุปข้อมูลทุน 5 มิติ จากแบบสอบถาม ตำบลนาตาล อำเภอต่างอย จังหวัดสกลนคร

### 1. ผลการดำเนินการจัดเก็บข้อมูล

#### 1.2 เป้าหมายและการจัดเก็บข้อมูล

ครัวเรือนเป้าหมายตำบลนาตาล (TPMAP) จำนวน 474 ครัวเรือน จัดเก็บข้อมูลได้ 445 ครัวเรือน ร้อยละ 93.88

ไม่มีจำนวนคนจนในครัวเรือนเป้าหมายขอความช่วยเหลือ มีรายละเอียดดังตารางต่อไปนี้

| ชื่อตำบล   | หมู่ที่  | จำนวนครัวเรือนเป้าหมาย | จำนวนที่จัดเก็บได้ | จำนวนคนจนนอกเป้าหมาย |
|------------|----------|------------------------|--------------------|----------------------|
| นาอ่าง     | 1        | 102                    | 101                |                      |
| คำข่า      | 2        | 147                    | 144                |                      |
| นาตาล      | 3        | 58                     | 46                 |                      |
| ม่วงคำ     | 4        | 133                    | 123                |                      |
| โคกสะอาด   | 5        | 20                     | 17                 |                      |
| โนนเจริญ   | 6        | 10                     | 10                 |                      |
| อ่างคำ     | 7        | 4                      | 4                  |                      |
| <b>รวม</b> | <b>7</b> | <b>474</b>             | <b>445</b>         |                      |

ตารางการจัดเก็บข้อมูลตำบลนาตาล

## 2.2 ผลการวิเคราะห์ข้อมูลเบื้องต้น

ตอนที่ 1 ทุนมนุษย์ 3.14 | ตอนที่ 2 ทุนกายภาพ 3.64 | ตอนที่ 3 ทุนการเงิน 1.91 | ตอนที่ 4 ทุนธรรมาภิบาล 3.24 | ตอนที่ 5 ทุนทางสังคม 2.72 |

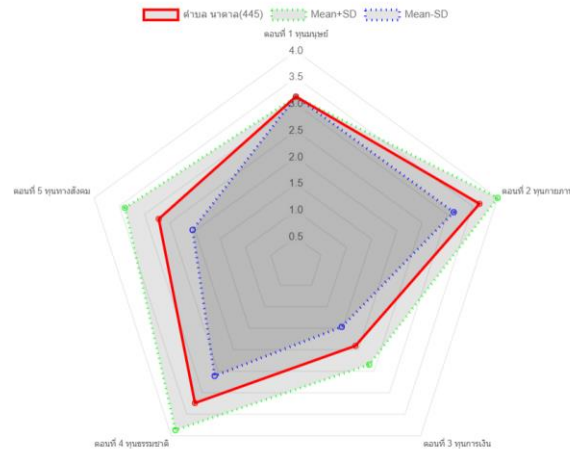

Figure 1 ผลการวิเคราะห์ข้อมูลจากระบบ(บพท.)

## 2.3 การให้ความหมายค่าเฉลี่ยทุน 5 มิติ

| ทุนด้านศักยภาพบุคคล (Human Capital)  |   |   |   |
|--|---|---|---|
| นิยาม : ทักษะและความสามารถต่าง ๆ ที่อยู่ในตัวมนุษย์ หรือกำลังแรงงาน ส่วนหนึ่งคือสุขภาพ ความรู้และทักษะซึ่งได้มาจากการศึกษาและการฝึกอบรม และอีกส่วนหนึ่งได้มาจากประสบการณ์ ที่มนุษย์จะสามารถใช้เพิ่มประสิทธิภาพในการผลิตสินค้าและบริการ |   |   |   |
| ระดับที่ 1   | ระดับที่ 2  | ระดับที่ 3  | ระดับที่ 4  |
| <ul style="list-style-type: none"> <li>อ่านไม่ออก เขียนไม่ได้</li> <li>ไม่ได้ประกอบอาชีพ/ว่างงาน</li> <li>มีปัญหาสุขภาพ หรือความพิการจนไม่สามารถประกอบอาชีพได้</li> </ul>  | <ul style="list-style-type: none"> <li>อ่านออก/เขียนได้ แต่ไม่จบการศึกษา</li> <li>ประกอบอาชีพการไว้ใช้แรงงาน และไม่เคยได้รับการฝึกทักษะฝีมือแรงงาน หรือทักษะด้านอาชีพอื่น ๆ</li> <li>มีปัญหาสุขภาพ หรือความพิการที่ส่งผลต่อการประกอบอาชีพบางประเภท</li> </ul> | <ul style="list-style-type: none"> <li>จบการศึกษามากกว่า 9 ปี</li> <li>ประกอบอาชีพที่ใช้แรงงานใช้ทักษะ หรือเคยได้รับการฝึกทักษะฝีมือแรงงาน หรือทักษะด้านอาชีพอื่น ๆ หรือมีประสบการณ์</li> <li>การประกอบอาชีพอื่น ๆ</li> <li>มีปัญหาสุขภาพ แต่ไม่ส่งผลต่อการประกอบอาชีพ</li> </ul> | <ul style="list-style-type: none"> <li>จบการศึกษามากกว่า การศึกษานานาชาติ</li> <li>มีทางเลือกในการประกอบอาชีพที่หลากหลาย</li> <li>สุขภาพและร่างกายปกติ</li> </ul> |

| มิติทุนทางกายภาพ   |  |   |  |
|--|--|---|--|
| นิยาม : ความมั่นคงด้านที่อยู่อาศัย สภาพทางกายภาพ ความแข็งแรง มั่นคง มาตรฐานของบ้านเรือน และสุขลักษณะ การเข้าถึงระบบสาธารณูปโภค รวมถึงการเข้าถึง ข้อมูลข่าวสาร Internet   |  |   |  |
| ระดับที่ 1   | ระดับที่ 2   | ระดับที่ 3  | ระดับที่ 4   |
| <ul style="list-style-type: none"> <li>ไม่มีที่อยู่อาศัยที่เป็นหลักแหล่ง (เช่า/ผ่อน)</li> <li>ใช้ระบบสาธารณูปโภคสาธารณะ</li> <li>ไม่มี Digital Device และเข้าไม่ถึงอินเทอร์เน็ต และไม่สามารถใช้ในการชอรับ</li> </ul> | <ul style="list-style-type: none"> <li>มีที่อยู่อาศัย แต่สภาพทรุดโทรม/ไม่ถูกสุขลักษณะ/ไม่มีเอกสารสิทธิ์</li> <li>ใช้น้ำประปาประปาพ่วง</li> <li>มี Digital Device และเข้าไม่ถึงอินเทอร์เน็ต และสามารถใช้ในการชอรับ</li> </ul> | <ul style="list-style-type: none"> <li>มีที่อยู่อาศัยมั่นคงแข็งแรง มีเอกสารสิทธิ์ มีระบบสาธารณูปโภคและการคมนาคมไม่สะดวก</li> <li>ใช้น้ำประปาจากเทคโนโลยี</li> <li>มี Digital Device และเข้าไม่ถึงอินเทอร์เน็ต และสามารถใช้ในการชอรับ</li> </ul> | <ul style="list-style-type: none"> <li>มีที่อยู่อาศัยมั่นคงแข็งแรง มีสาธารณูปโภค และคมนาคมสะดวก</li> <li>ใช้ประโยชน์จากเทคโนโลยี</li> <li>ดิจิทัลในการชอรับ</li> <li>สวัสดิการภาครัฐและการประกอบอาชีพ</li> </ul> |

| ทุนทรัพยากรธรรมชาติ (Natural resources)  |   |   |  |
|--|---|---|--|
| นิยาม : ที่ดิน / แหล่งน้ำ / การเข้าถึงการใช้ประโยชน์จากป่า ทะเล แม่น้ำ เช่น แหล่งอาหาร พืช ไม้ใช้สอย / กัญชามี   |   |   |  |
| ระดับที่ 1   | ระดับที่ 2  | ระดับที่ 3  | ระดับที่ 4   |
| <ul style="list-style-type: none"> <li>ไม่มีที่ดินทำกิน</li> <li>ไม่มีแหล่งน้ำ</li> <li>ไม่สามารถเข้าถึงแหล่งอาหาร และไม่สามารถใช้ประโยชน์จากทรัพยากรธรรมชาติ</li> <li>อยู่ในพื้นที่เสี่ยงภัย และได้รับผลกระทบรุนแรง และการช่วยเหลือเข้าถึง</li> </ul> | <ul style="list-style-type: none"> <li>ได้รับการผ่อนปรนให้ใช้ที่ดินทำกิน</li> <li>มีแหล่งน้ำเพียงพอ</li> <li>เข้าถึงแหล่งอาหารและเข้าถึงแหล่งอาหารและสามารถเข้าถึงประโยชน์จากทรัพยากรธรรมชาติ</li> <li>ทรัพยากรธรรมชาติแต่ไม่เพียงพอต่อการดำรงชีพ</li> <li>อยู่ในพื้นที่เสี่ยงภัย และการช่วยเหลือเข้าถึง</li> </ul> | <ul style="list-style-type: none"> <li>มีที่ดินทำกินเพียงพอ</li> <li>มีแหล่งน้ำเพียงพอ แต่ไม่มีคุณภาพทุกฤดูกาล</li> <li>เข้าถึงแหล่งอาหารและสามารถเข้าถึงประโยชน์จากทรัพยากรธรรมชาติ</li> <li>เพียงพอต่อการดำรงชีพ</li> <li>อยู่ในพื้นที่เสี่ยงภัย แต่ชุมชนมีระบบรองรับ และการช่วยเหลือเข้าถึง</li> </ul> | <ul style="list-style-type: none"> <li>มีที่ดินทำกินเพียงพอ และมีความปลอดภัย</li> <li>เข้าถึงแหล่งอาหารและสามารถเข้าถึงประโยชน์จากทรัพยากรธรรมชาติ</li> <li>อยู่ในพื้นที่เสี่ยงภัย ได้รับผลกระทบน้อยหรือจากชุมชนมีระบบรองรับ และพื้นที่เข้าสู่ภาวะปกติได้</li> </ul> |

| มิติทุนการเงิน (Financial Capital)   |  |   |   |
|--|--|---|---|
| นิยาม : การมีเงินทุน ทรัพย์สิน สมบัติเงินทุนที่สะสม รายได้ หรือความสามารถในการออมทรัพย์และการเข้าถึงสินเชื่อต่าง ๆ   |  |   |   |
| ระดับที่ 1   | ระดับที่ 2   | ระดับที่ 3  | ระดับที่ 4  |
| <ul style="list-style-type: none"> <li>ไม่มีเงินทุน ไม่มีทรัพย์สิน</li> <li>ไม่มีรายได้ใดๆ</li> <li>ไม่ได้เป็นสมาชิกกลุ่มออมทรัพย์ และไม่มีเงินออม</li> <li>ไม่สามารถกู้ยืมใครได้</li> </ul> | <ul style="list-style-type: none"> <li>ไม่มีเงินทุน มีทรัพย์สินที่อาจมีมูลค่าบ้าง มีรายได้บ้าง</li> <li>มีรายได้ แต่ไม่สม่ำเสมอ</li> <li>เป็นสมาชิกกลุ่มออมทรัพย์ แต่ไม่มีเงินออม</li> <li>มีหนี้ในระบบ และในระบบ</li> </ul> | <ul style="list-style-type: none"> <li>มีเงินทุน และมีทรัพย์สินเล็กน้อย</li> <li>มีรายได้จากอาชีพที่ชัดเจน และมีรายได้สม่ำเสมอ</li> <li>เป็นสมาชิกกลุ่มออมทรัพย์ มีเงินออมบ้าง</li> <li>มีหนี้ในระบบ</li> </ul> | <ul style="list-style-type: none"> <li>มีเงินทุน และทรัพย์สิน มีอาชีพ หรือแหล่งรายสม่ำเสมอ จาก 2 ทางขึ้นไป</li> <li>เป็นสมาชิกกลุ่มออมทรัพย์ มีเงินออมและได้รับเงินเป็นผล</li> <li>ไม่มีหนี้ และสามารถกู้ได้</li> </ul> |

| มิติทุนทางสังคม (Social Capital)  |  |  |   |
|---|--|--|---|
| นิยาม : การมีเครือข่ายทางสังคมที่เข้มแข็ง รองรับ สนับสนุนและส่งเสริมการมีชีวิตที่ดีเหมาะสม  |  |  |   |
| ระดับที่ 1  | ระดับที่ 2   | ระดับที่ 3   | ระดับที่ 4  |
| <ul style="list-style-type: none"> <li>ไม่มีภาคีพันธมิตรชุมชนหรือคิดในการอยู่ร่วมกัน</li> <li>มีประสบการณ์ในการพัฒนาชุมชนที่ได้รับ</li> <li>โครงสร้างองค์กรเป็นแนวตั้งและขึ้นอยู่กับผู้บังคับ</li> <li>ไม่มีการช่วยเหลือกันหรือบรรเทาความเดือดร้อนต่าง ๆ ภายในชุมชน (ด้านคนต่างอยู่)</li> </ul> | <ul style="list-style-type: none"> <li>เริ่มมีแนวทางหรือกระบวนการชุมชนที่พึ่งพาอาศัยกันหรือช่วยเหลือกัน ในรูปแบบต่าง ๆ เช่น คลีกร ธรรมชฎชุมชน</li> <li>มีองค์ความรู้ ผู้รู้ท้องถิ่น และแหล่งเรียนรู้ ที่สามารถเผยแพร่ให้กับชุมชนอื่น ๆ</li> <li>สมาชิกมีส่วนร่วมในขั้นตอนต่าง ๆ เช่น การศึกษาค้นคว้า วิเคราะห์ตัดสินใจ วางแผน ดำเนินการ การแก้ไขปัญหา การกำกับและประเมินผล</li> <li>ชุมชนมีระบบ กลไกในการช่วยเหลือกันในสถานการณ์ไม่ปกติ</li> </ul> | <ul style="list-style-type: none"> <li>แนวทางการบูรณาการอยู่ร่วมกันที่เน้นระบบกับชุมชนแต่ยังไม่มีความเข้าใจอย่างจริงจัง</li> <li>มีองค์ความรู้ ผู้รู้ท้องถิ่น และแหล่งเรียนรู้ ที่สามารถเผยแพร่ให้กับชุมชนอื่น ๆ</li> <li>สมาชิกมีส่วนร่วมในขั้นตอนต่าง ๆ เช่น การศึกษาค้นคว้า วิเคราะห์ตัดสินใจ วางแผน ดำเนินการ การแก้ไขปัญหา การกำกับและประเมินผล</li> <li>ชุมชนมีระบบ กลไกในการช่วยเหลือกันในสถานการณ์ไม่ปกติ</li> </ul> | <ul style="list-style-type: none"> <li>มีแนวทางการบูรณาการอยู่ร่วมกันที่เน้นระบบกับชุมชนและนำไปปฏิบัติในการอยู่ร่วมกัน</li> <li>มีองค์ความรู้และผู้รู้ท้องถิ่น ที่สามารถประสานกับองค์ความรู้และกลไกภายนอก</li> <li>สมาชิกมีวิสัยทัศน์เป็นเจ้าขององค์กรหรือสถาบันร่วมกัน</li> <li>ชุมชนมีระบบ และกลไกในการป้องกันช่วยเหลือกัน ซึ่งในสถานการณ์ปกติและไม่มีปกติ</li> </ul> |

# ตอนที่ 1 ทูด้านมนุษย์ ข้อมูลสมาชิกและครัวเรือน

## 1.1 ครัวเรือนและจำนวนประชากร

ตำบลนาตาลเก็บข้อมูลได้ทั้งหมด 445 ครัวเรือน จำนวนประชากรทั้งหมด 1,401 คน เฉลี่ยจำนวนสมาชิกต่อครัวเรือน 3 คน แบ่งเป็นเพศชาย 705 คน คิดเป็นร้อยละ 50.32 เพศหญิง 682 คน คิดเป็นร้อยละ 48.68 ประชากรครัวเรือนเป้าหมายตำบลนาตาล สรุปรูปภาพรวมและแยกตามหมู่บ้านได้ดังนี้

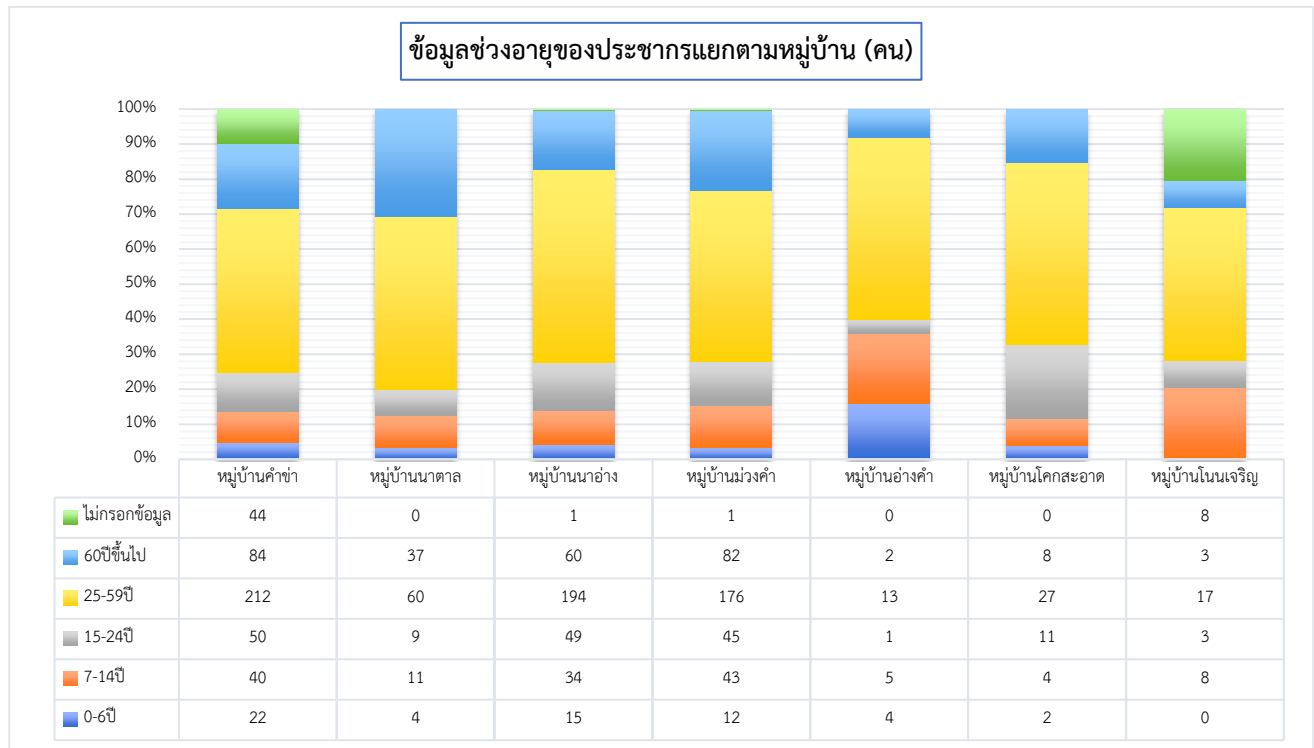
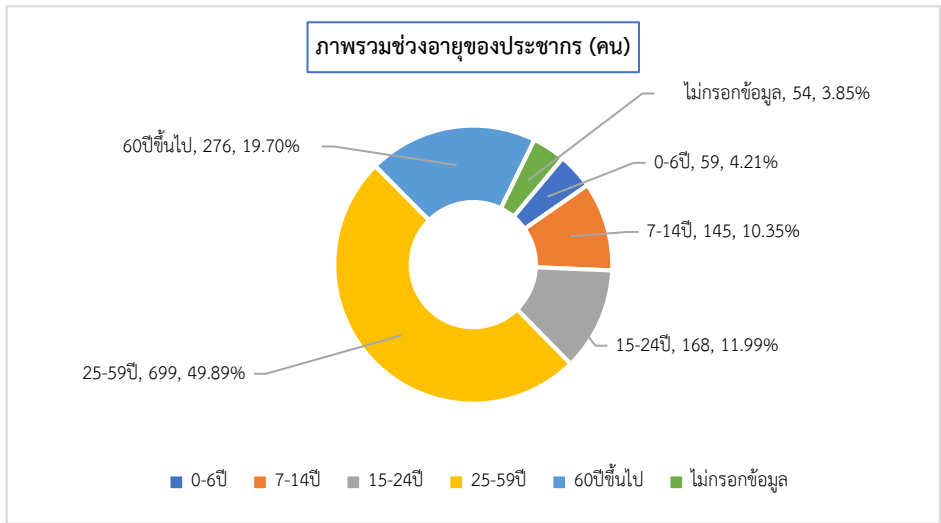

## 1.2 ข้อมูลสุขภาพของสมาชิกในครัวเรือน

ประชากรครัวเรือนเป้าหมายตำบลนาตาล ทั้งหมด 1,401 คน หนึ่งคนอาจมีปัญหาด้านสุขภาพหลายด้าน จำนวนสุขภาพปกติ 1,283 คน ร้อยละ 91.58 จำนวนที่มีปัญหาด้านสุขภาพจำนวน 100 คน คิดเป็นร้อยละ 7.14 แบ่งเป็น

- 1) ป่วยเรื้อรังที่ไม่ติดเตียง เช่น เบาหวาน หัวใจจำนวน 65 คน ร้อยละ 4.64
- 2) พิกการพึ่งตัวเองได้จำนวน 30 คน ร้อยละ 2.14
- 3) ผู้ป่วยติดเตียง พิกการพึ่งตัวเองไม่ได้จำนวน 5 คน ร้อยละ 0.36

ปัญหาด้านสุขภาพในตำบลนาตาล สรุปภาพรวมแยกเป็นหมู่บ้านได้ดังนี้

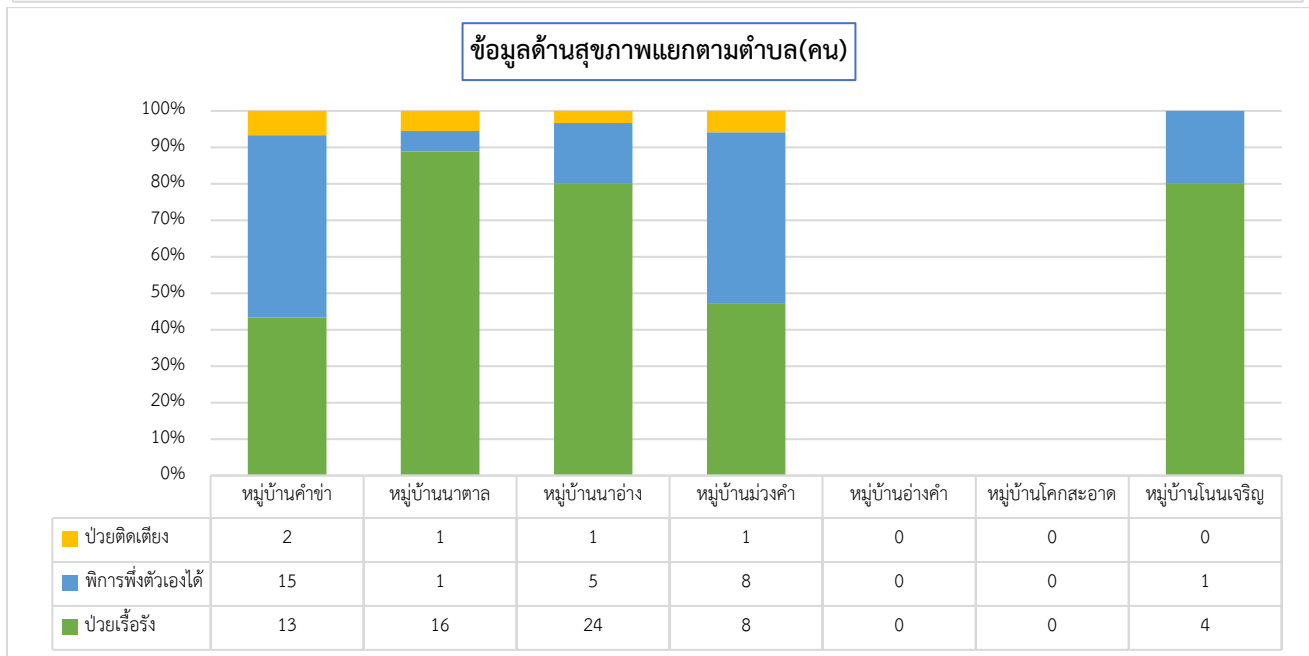
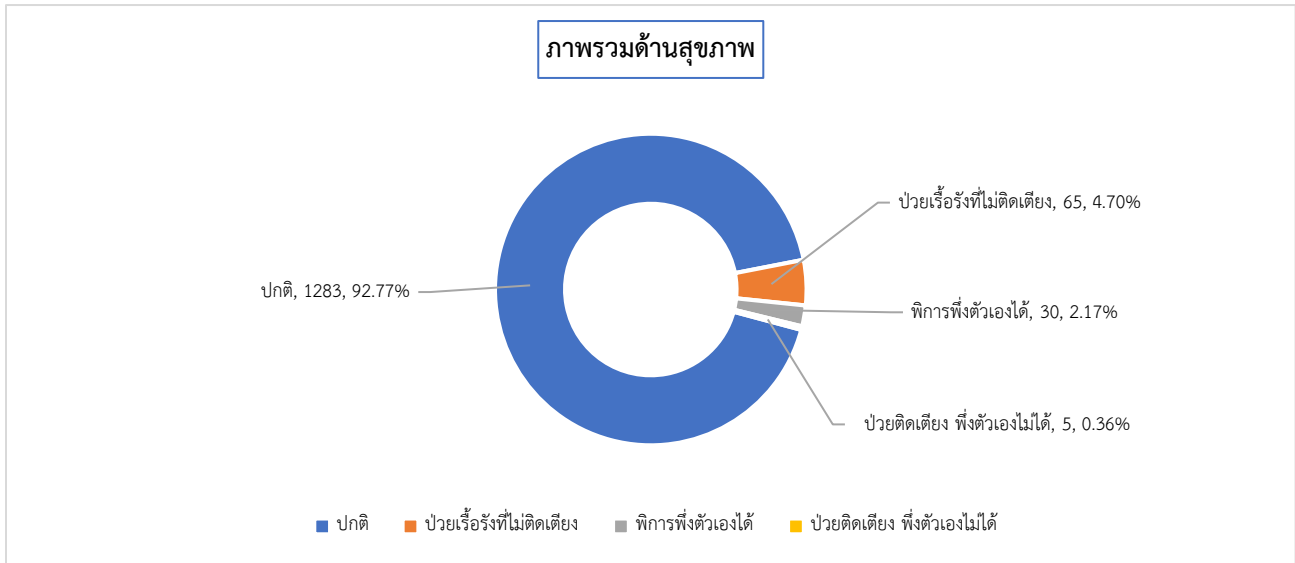

### 1.3 ข้อมูลสวัสดิการสังคมของสมาชิกในครัวเรือน

ประชากรครัวเรือนเป้าหมายตำบลนาตาล ทั้งหมด 1,401 คน หนึ่งในนี้อาจได้รับสวัสดิการหลายด้าน จำนวนที่ไม่ได้รับสวัสดิการทั้งหมด 988 คน คิดเป็นร้อยละ 70.52 จำนวนที่ได้รับสวัสดิการจากรัฐทั้งหมด 413 คน คิดเป็นร้อยละ 29.48 สวัสดิการในตำบลนาตาล สรุปภาพรวมและแยกตามหมู่บ้านได้ดังนี้

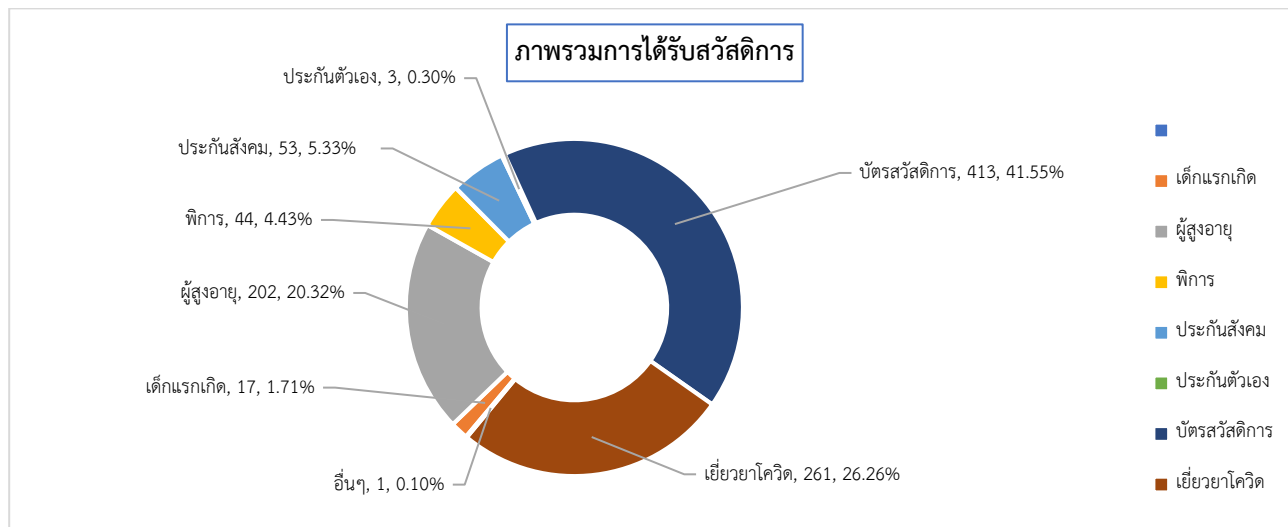

ตารางการได้รับสวัสดิการแยกตามหมู่บ้าน (คน)

|                   | เด็กแรกเกิด | เบี้ยผู้สูงอายุ/คนชรา | เบี้ยคนพิการ | ประกันสังคม (นายจ้าง) | ประกันตนเอง | บัตรสวัสดิการแห่งรัฐ | การเยียวยาจากโควิด | อื่น ๆ |
|-------------------|-------------|-----------------------|--------------|-----------------------|-------------|----------------------|--------------------|--------|
| จังหวัด สกลนคร    | 819         | 5722                  | 1345         | 1076                  | 510         | 11682                | 10366              | 373    |
| อำเภอเต่างอย      | 43          | 393                   | 67           | 107                   | 22          | 661                  | 477                | 14     |
| ตำบล นาตาล        | 17          | 202                   | 44           | 53                    | 3           | 413                  | 261                | 1      |
| หมู่บ้าน คำชะ     | 4           | 71                    | 22           | 16                    | 1           | 123                  | 113                | 0      |
| หมู่บ้าน นาตาล    | 1           | 30                    | 3            | 3                     | 0           | 57                   | 55                 | 0      |
| หมู่บ้าน นาอ่าง   | 10          | 47                    | 8            | 33                    | 1           | 101                  | 58                 | 0      |
| หมู่บ้าน ม่วงคำ   | 0           | 43                    | 7            | 0                     | 1           | 103                  | 2                  | 0      |
| หมู่บ้าน อ่างคำ   | 0           | 2                     | 0            | 0                     | 0           | 6                    | 7                  | 0      |
| หมู่บ้าน โคกสะอาด | 1           | 7                     | 3            | 0                     | 0           | 9                    | 13                 | 0      |
| หมู่บ้าน โนนเจริญ | 1           | 2                     | 1            | 1                     | 0           | 14                   | 13                 | 1      |

## 1.4 ข้อมูลด้านการศึกษา

ประชากรครัวเรือนเป้าหมายตำบลนาตาล ทั้งหมด 1,401 คน จำนวนที่ไม่ได้เรียน 29 คน คิดเป็นร้อยละ 2.07 จำนวนที่ได้รับการศึกษา 1,291 คน คิดเป็นร้อยละ 92.15 ไม่พบข้อมูล 81 คน การศึกษาในตำบลนาตาลสรุปเป็นภาพรวม และแยกตามหมู่บ้าน ได้ดังนี้

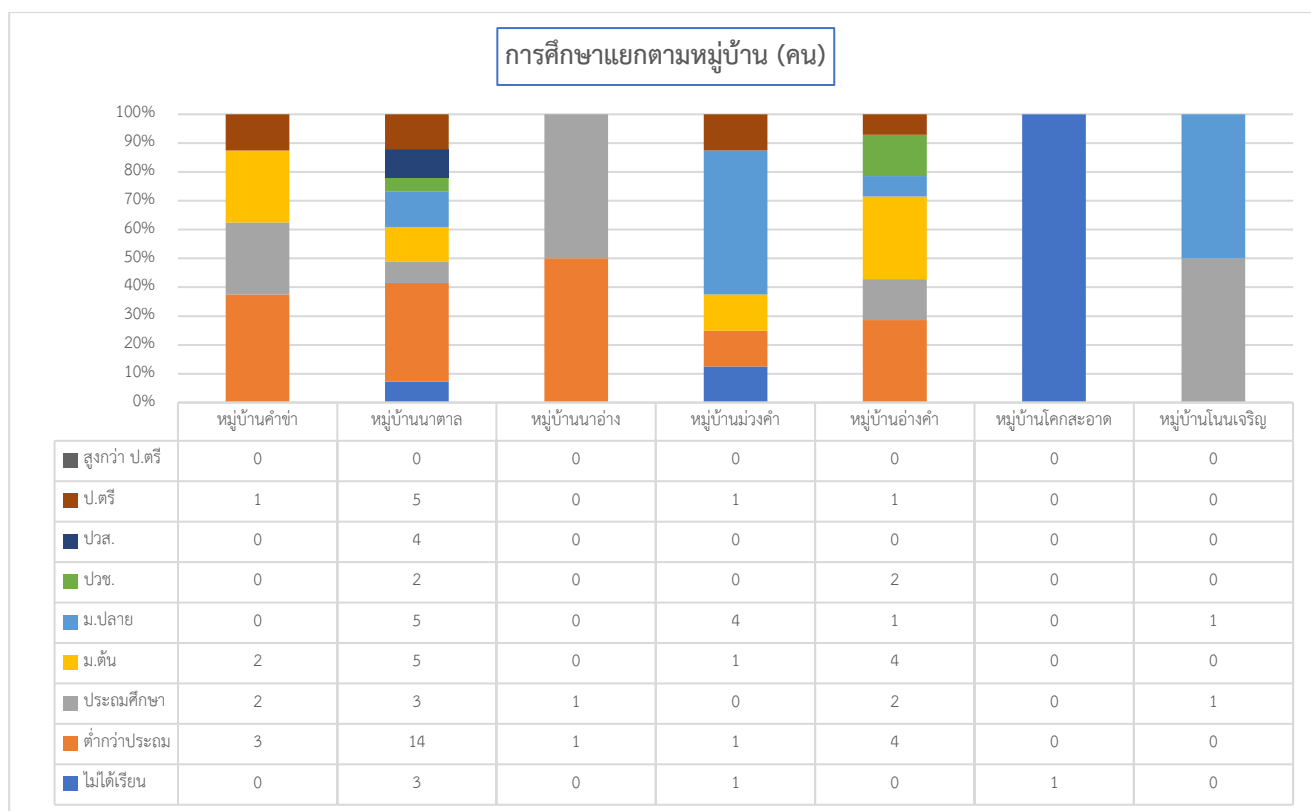
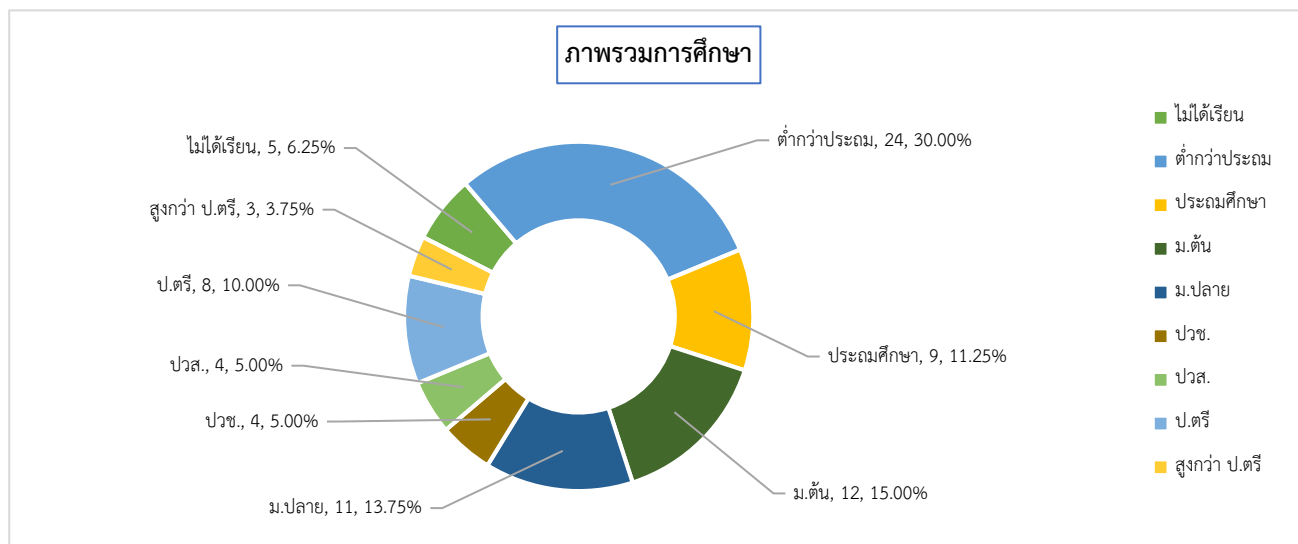

## 1.5 การมีงานทำและทักษะอาชีพที่สามารถสร้างรายได้

### 1 การมีงานทำและอาชีพ

ประชากรครัวเรือนเป้าหมายตำบลนาตาล ทั้งหมด 1,401 คน หนึ่งคนอาจประกอบอาชีพหลายอย่าง จำนวนที่ไม่ได้ทำงาน 119 คน คิดเป็นร้อยละ 8.49 จำนวนคนมีงานทำจำนวน 1,282 คน การประกอบอาชีพในตำบลนาตาล สรุปเป็นภาพรวมและแยกตามหมู่บ้านได้ดังนี้

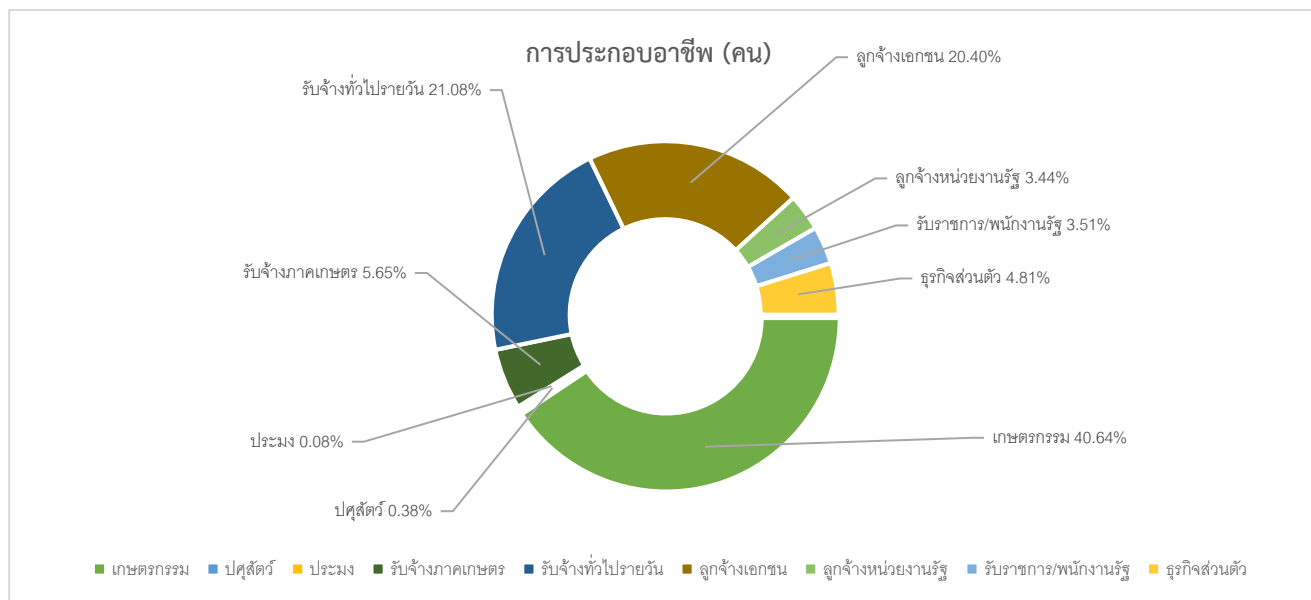

### ตารางการประกอบอาชีพแยกตามหมู่บ้าน

| หมู่บ้าน              | ไม่ทำงาน | เกษตรกรรม | ประมง | รับจ้างภาค<br>การเกษตร/<br>ประมง | รับจ้างทั่วไป<br>นอกภาค<br>การเกษตร<br>(รายวัน) | ลูกจ้าง<br>บ.เอกชน<br>โรงงาน<br>โรงแรม ห้าง<br>ร้าน | ลูกจ้างหน่วย<br>งานภาครัฐ/<br>รัฐวิสาหกิจ | รับราชการ/<br>พนักงานหน่วย<br>งานภาครัฐ/<br>รัฐวิสาหกิจ | ธุรกิจส่วน<br>ตัว/งาน<br>บริการ | ปลูสดั้ว | อื่น ๆ |
|-----------------------|----------|-----------|-------|----------------------------------|---|---|---|---|---------------------------------|----------|--------|
| จังหวัด สกลนคร        | 8957     | 15026     | 193   | 1614                             | 5151  | 4863  | 740                                       | 923   | 1705                            | 158      | 537    |
| อำเภอต่างออบ          | 405      | 1053      | 9     | 126                              | 493   | 477   | 85  | 89  | 128                             | 14       | 64     |
| ตำบล นาตาล            | 119      | 532       | 1     | 74                               | 276   | 267   | 45  | 46  | 63                              | 5        | 32     |
| หมู่บ้าน ศาษา         | 50       | 220       | 0     | 4                                | 65  | 83  | 18  | 14  | 17                              | 2        | 28     |
| หมู่บ้าน นาตาล        | 25       | 41        | 0     | 42                               | 44  | 31  | 7   | 0   | 9                               | 0        | 0      |
| หมู่บ้าน นาง่าง       | 5        | 79        | 0     | 0                                | 129   | 39  | 12  | 15  | 7                               | 0        | 3      |
| หมู่บ้าน ม่วงศา       | 38       | 175       | 0     | 20                               | 16  | 105   | 7   | 12  | 25                              | 0        | 1      |
| หมู่บ้าน อ่างศา       | 0        | 8         | 0     | 6                                | 8   | 0   | 0   | 0   | 0                               | 0        | 0      |
| หมู่บ้าน โคก<br>สะอาด | 0        | 0         | 0     | 2                                | 8   | 1   | 1   | 5   | 5                               | 0        | 0      |
| หมู่บ้าน โนน<br>เจริญ | 1        | 9         | 1     | 0                                | 6   | 8   | 0   | 0   | 0                               | 3        | 0      |

### 2 ทักษะอาชีพที่สามารถสร้างรายได้ –โปรแกรมยังไม่ได้คำนวณ-



## ตอนที่ 2 ทุนกายภาพ ข้อมูลด้านกายภาพและสาธารณูปโภค สาธารณูปการ

### 2.1 ข้อมูลเรื่องบ้านที่อยู่อาศัย ไฟฟ้า น้ำ

#### 1) มีบ้านเป็นของตัวเอง

จำนวนครัวเรือนเป้าหมายตำบลนาตาล ทั้งหมด 445 ครัวเรือน จำนวนที่มีบ้านเป็นของตัวเอง 408 ครัวเรือน จำนวนที่ไม่มีบ้านเป็นของตัวเอง 35 ครัวเรือน คิดเป็นร้อยละ 7.87 การมีบ้านอาศัยในตำบลนาตาล สรุปเป็นภาพรวมตำบล และแยกตามหมู่บ้านได้ดังนี้

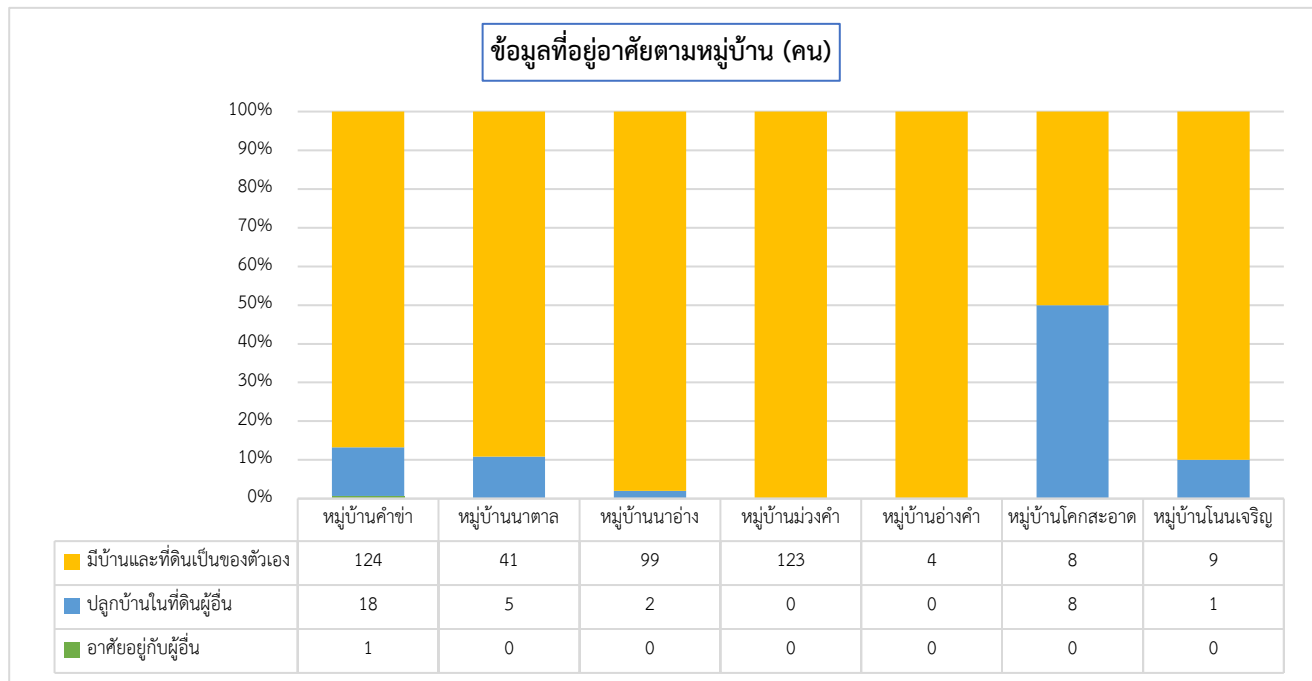
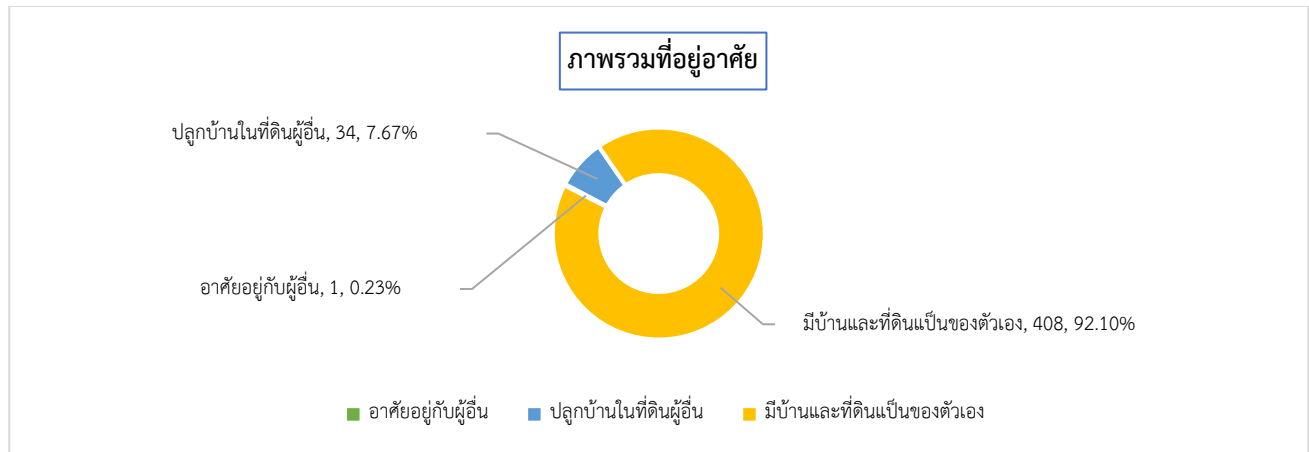

## 2) สภาพของบ้านที่อยู่อาศัย

จำนวนครัวเรือนเป้าหมายตำบลนาตาล ทั้งหมด 445 ครัวเรือน จำนวนบ้านมีสภาพทรุดโทรม 10 ครัวเรือน คิดเป็นร้อยละ 2.25 จำนวนบ้านสภาพแข็งแรงปานกลาง 433 ครัวเรือน คิดเป็นร้อยละ 97.30 จำนวนบ้านมีสภาพมั่นคงแข็งแรง 2 ครัวเรือน คิดเป็นร้อยละ 36.36 สภาพที่อยู่อาศัยในตำบลนาตาล สรุปเป็นภาพรวมตำบลและแยกตามหมู่บ้านได้ดังนี้

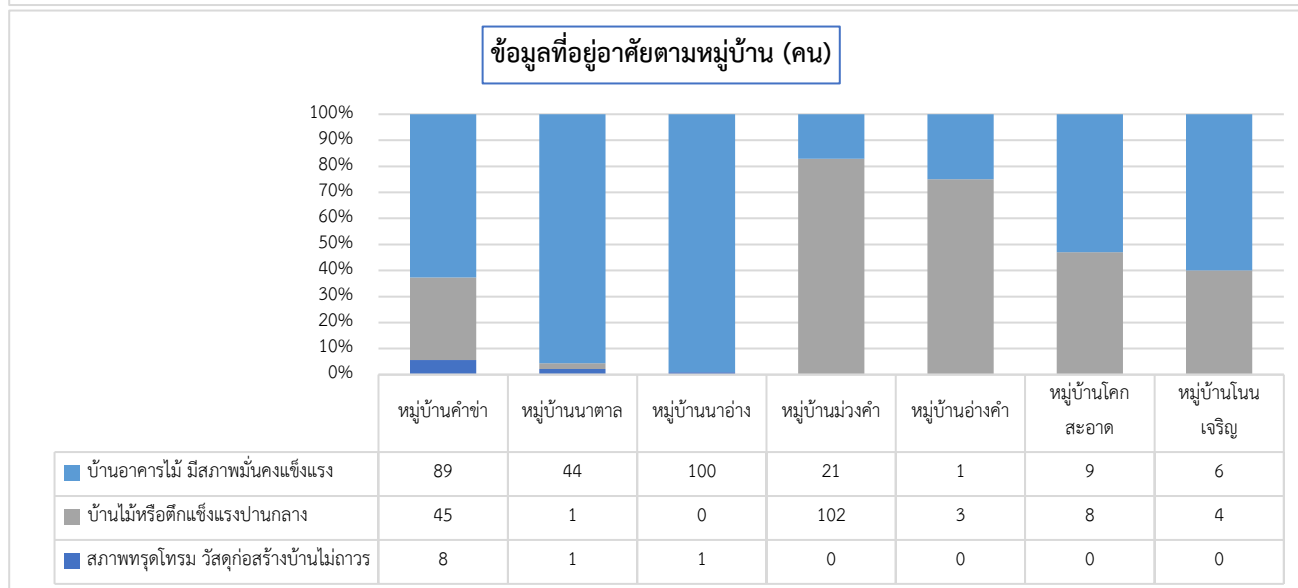
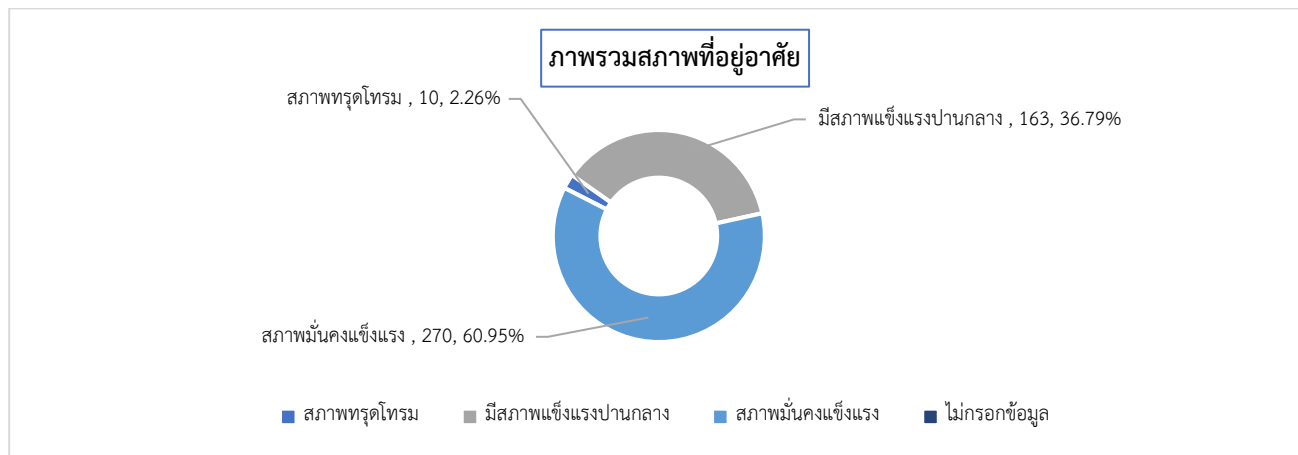

## 3) การใช้ไฟฟ้า

จำนวนครัวเรือนเป้าหมายตำบลนาตาล ทั้งหมด 445 ครัวเรือน จำนวนที่มีมิเตอร์ของตัวเอง 434 ครัวเรือน จำนวนที่ต่อพวงจากคนอื่น 5 ครัวเรือน อยู่ในพื้นที่ บ.คำชะ 4 ครัวเรือน, บ.นาอ่าง 1 ครัวเรือน ไม่มีการใช้ไฟฟ้า 1 ครัวเรือน

## 4) ข้อมูลแหล่งน้ำในการอุปโภคบริโภค

จำนวนครัวเรือนเป้าหมายตำบลนาตาล ทั้งหมด 445 ครัวเรือน แบ่งประเภทน้ำดังนี้

-น้ำประปา จำนวนที่มีใช้ 335 ครัวเรือน จำนวนที่ไม่มีใช้ 109 ครัวเรือน จำนวนที่ไม่พบข้อมูล 1 ครัวเรือน

-น้ำจากแหล่งน้ำต่าง ๆ จำนวนที่ไม่ได้ใช้ 46 ครัวเรือน จำนวนที่มีไม่เพียงพอ 34 ครัวเรือน จำนวนที่มีเพียงพอ

ตลอดทั้งปี 354 ครัวเรือน จำนวนที่ไม่พบข้อมูล 11 ครัวเรือน

-ซื้อน้ำถังน้ำขวดกิน จำนวนที่ไม่ได้ซื้อ 38 ครั้วเรือน จำนวนที่ซื้อกิน 397 ครั้วเรือน จำนวนที่ไม่พบข้อมูล 10 ครั้วเรือน

## 2.2 ข้อมูลด้านการเกษตร

### 1) พื้นที่ทำกินทางการเกษตร

ครั้วเรือนเป้าหมายตำบลนาตาล ทั้งหมด 445 ครั้วเรือน หนึ่งครั้วเรือนอาจมีที่ทำกินอยู่หลายแปลง จำนวนที่ไม่มีพื้นที่ทางการเกษตรหรือไม่ได้ทำการเกษตร 66 ครั้วเรือน คิดเป็นร้อยละ 14.83 จำนวนที่มีพื้นที่ทำกิน 379 ครั้วเรือน พื้นที่ทำกินในตำบลนาตาล สรุปเป็นภาพรวมตำบลและแยกตามหมู่บ้านได้ดังนี้

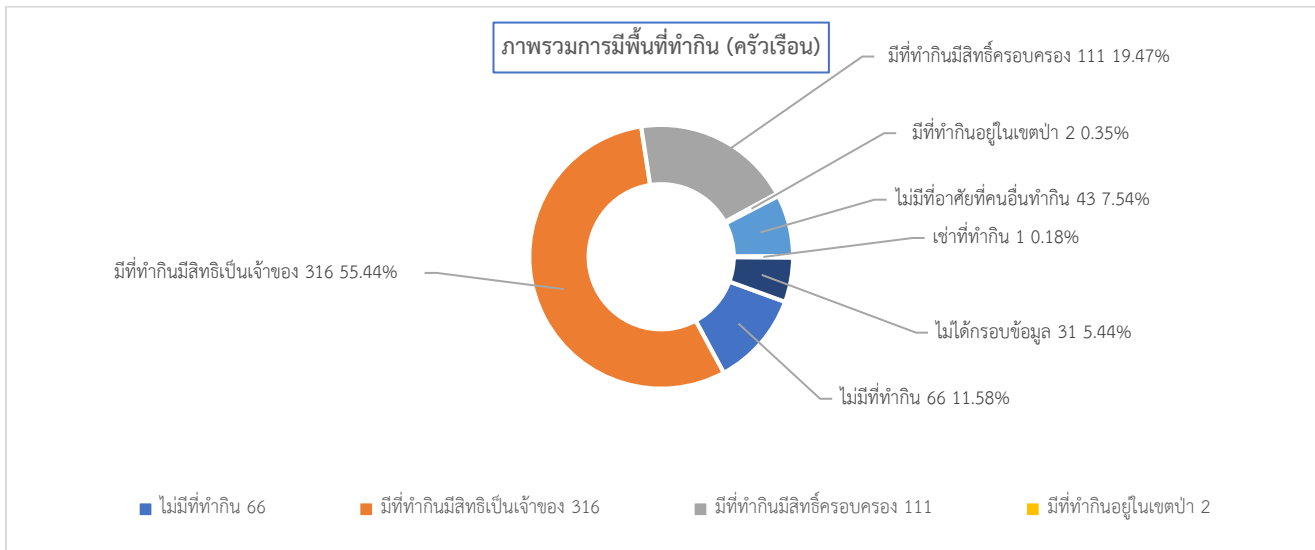

### พื้นที่ทำกินแยกตามหมู่บ้าน (ครั้วเรือน)

|                   | ไม่มีที่ทำกินทางการเกษตร/ไม่ได้ทำการเกษตร | มีพื้นที่ทำกินเป็นของตนเอง โดยมีเอกสารสิทธิ์แสดงความเป็นเจ้าของ | มีพื้นที่ทำกินที่มีเอกสารแสดงสิทธิ์แสดงการครอบครอง | มีพื้นที่ทำกินอยู่ในเขตป่า (ป่าสงวนฯ/อุทยานฯ หรืออื่นๆ) | ไม่มีพื้นที่ทำกินเป็นของตนเองแต่อาศัยพื้นที่ของบุคคลอื่นทำโดยไม่มีค่าเช่า | เช่าที่ทำกิน | มีพื้นที่ทำกินเป็นของตนเอง แต่ไม่มีเอกสารสิทธิ์แสดงความเป็นเจ้าของ | ไม่ได้กรอกข้อมูล |
|-------------------|---|---|--|---|---|--------------|--|------------------|
| จังหวัด สกลนคร    | 1750                                      | 6763  | 3063   | 625   | 649   | 214          | 2  | 179              |
| อำเภอเต่างอย      | 147                                       | 561   | 188  | 10  | 90  | 3            | 0  | 31               |
| ตำบล นาตาล        | 66  | 316   | 111  | 2   | 43  | 1            | 0  | 31               |
| หมู่บ้าน ศาข่า    | 18  | 108   | 3  | 0   | 10  | 0            | 0  | 16               |
| หมู่บ้าน นาตาล    | 3   | 27  | 12   | 0   | 10  | 0            | 0  | 0                |
| หมู่บ้าน นาอ่าง   | 13  | 64  | 1  | 0   | 19  | 0            | 0  | 6                |
| หมู่บ้าน ม่วงสำ   | 19  | 102   | 93   | 2   | 0   | 0            | 0  | 1                |
| หมู่บ้าน อ่างสำ   | 2   | 2   | 0  | 0   | 1   | 1            | 0  | 0                |
| หมู่บ้าน โคกสะอาด | 10  | 6   | 1  | 0   | 0   | 0            | 0  | 1                |
| หมู่บ้าน โนนเจริญ | 1   | 7   | 1  | 0   | 3   | 0            | 0  | 0                |

## 2) ใช้แหล่งน้ำเพื่อการเกษตร

ครัวเรือนเป้าหมายมีพื้นที่ทำกิน 445 ครัวเรือน หนึ่งครัวเรือนอาจเข้าถึงแหล่งน้ำได้หลายทาง ครัวเรือนเป้าหมายในหมู่บ้าน มีที่ทำกินเข้าถึงแหล่งน้ำได้ทุกครัวเรือน แหล่งน้ำเพื่อการเกษตรในตำบลนาตาล สรุปเป็นภาพรวมและแยกตามหมู่บ้าน ได้ดังนี้

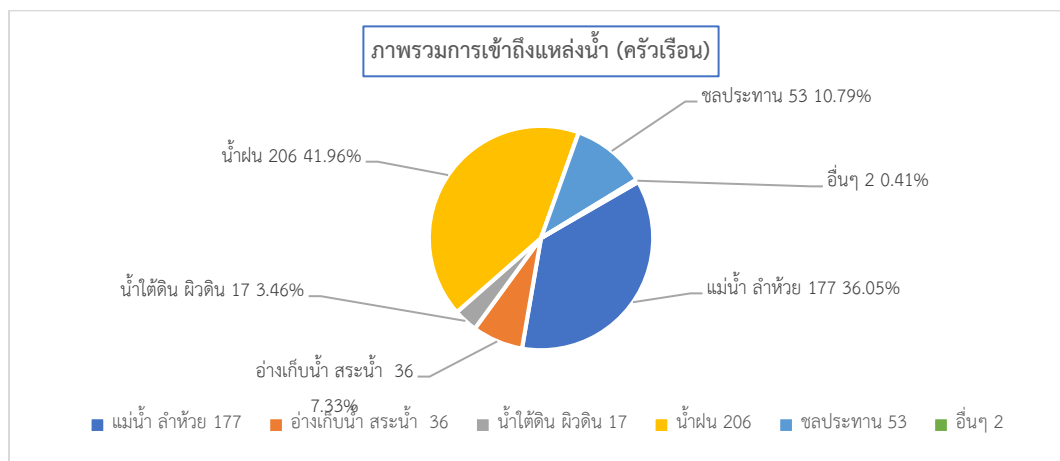

การเข้าถึงแหล่งน้ำแยกตามหมู่บ้าน

|                   | แม่ น้ำ ลำห้วย | อ่างเก็บน้ำ สระน้ำ | น้ำใต้ดิน (บ่อน้ำผิวดิน | น้ำฝน | คลองชลประทาน | อื่นๆ |
|-------------------|----------------|--------------------|-------------------------|-------|--------------|-------|
|                   | เสา            | หมู่บ้าน           | น้ำบาดาล)               |       |              |       |
| จังหวัด สกลนคร    | 2122           | 501                | 980                     | 6080  | 484          | 102   |
| อำเภอเต่างอย      | 270            | 72                 | 35                      | 335   | 146          | 6     |
| ตำบล นาตาล        | 177            | 36                 | 17                      | 206   | 53           | 2     |
| หมู่บ้าน สาขา     | 29             | 0                  | 1                       | 111   | 1            | 2     |
| หมู่บ้าน นาตาล    | 3              | 9                  | 1                       | 5     | 25           | 0     |
| หมู่บ้าน นาอ่าง   | 41             | 24                 | 3                       | 66    | 19           | 0     |
| หมู่บ้าน ม่วงสา   | 97             | 1                  | 6                       | 9     | 5            | 0     |
| หมู่บ้าน อ่างสา   | 0              | 1                  | 0                       | 1     | 1            | 0     |
| หมู่บ้าน โคกสะอาด | 4              | 0                  | 4                       | 5     | 0            | 0     |
| หมู่บ้าน โนนเจริญ | 3              | 1                  | 2                       | 9     | 2            | 0     |

## 3) ปัญหาเกี่ยวกับพื้นที่ทำกิน

ครัวเรือนเป้าหมายมีพื้นที่ทำกิน 445 ครัวเรือน หนึ่งครัวเรือนอาจเจอกับปัญหาหลายอย่าง จำนวนที่ไม่มีปัญหา 238 ครัวเรือน จำนวนที่มีปัญหาเกี่ยวกับที่ทำกิน 79 ครัวเรือน คิดเป็นร้อยละ 17.75 ปัญหาเกี่ยวกับพื้นที่ทำกินในตำบลนาตาล สรุปเป็นภาพรวมและแยกตามหมู่บ้าน ได้ดังนี้

|                   | ไม่มีปัญหา | น้ำเข้าไม่ถึงแปลง หรือมีน้ำไม่เพียงพอตลอดทั้งปี | ดินไม่อุดมสมบูรณ์ | ไม่มีเอกสารสิทธิ์ ในที่ดิน | ที่ดินติดจานอง | อยู่ในพื้นที่เสี่ยงภัย เช่น ลูทกภัย ดินถล่ม | เข้าถึงยาก (เช่น ไม่มีถนนหรือถนนไม่ดี เข้าได้บางฤดูกาล) | อื่นๆ |
|-------------------|------------|---|-------------------|----------------------------|----------------|---|---|-------|
| จังหวัด สกลนคร    | 4308       | 2579  | 1197              | 761                        | 504            | 265   | 371   | 0     |
| อำเภอเต่างอย      | 504        | 87  | 17                | 10                         | 16             | 3   | 57  | 0     |
| ตำบล นาตาล        | 283        | 39  | 4                 | 2                          | 0              | 0   | 34  | 0     |
| หมู่บ้าน สาขา     | 109        | 2   | 1                 | 0                          | 0              | 0   | 9   | 0     |
| หมู่บ้าน นาตาล    | 13         | 29  | 2                 | 0                          | 0              | 0   | 24  | 0     |
| หมู่บ้าน นาอ่าง   | 84         | 2   | 0                 | 0                          | 0              | 0   | 0   | 0     |
| หมู่บ้าน ม่วงสา   | 77         | 2   | 0                 | 1                          | 0              | 0   | 0   | 0     |
| หมู่บ้าน อ่างสา   | 0          | 1   | 1                 | 1                          | 0              | 0   | 0   | 0     |
| หมู่บ้าน โคกสะอาด | 0          | 0   | 0                 | 0                          | 0              | 0   | 0   | 0     |
| หมู่บ้าน โนนเจริญ | 0          | 3   | 0                 | 0                          | 0              | 0   | 1   | 0     |

## 2.3 การใช้เทคโนโลยีดิจิทัลของครัวเรือน

### 1) ใช้เทคโนโลยีดิจิทัลในการขอรับสวัสดิการของรัฐ

ครัวเรือนตำบลนาตาลมีทั้งหมด 445 ครัวเรือน จำนวนที่ไม่พบข้อมูล 27 ครัวเรือน จำนวนที่ใช้เทคโนโลยี 300 ครัวเรือน จำนวนที่ไม่ใช้เทคโนโลยี 118 ครัวเรือน คิดเป็นร้อยละ 26.52 การใช้เทคโนโลยีขอรับสวัสดิการรัฐสรุปภาพรวมตำบลและแยกตามหมู่บ้านได้ดังนี้

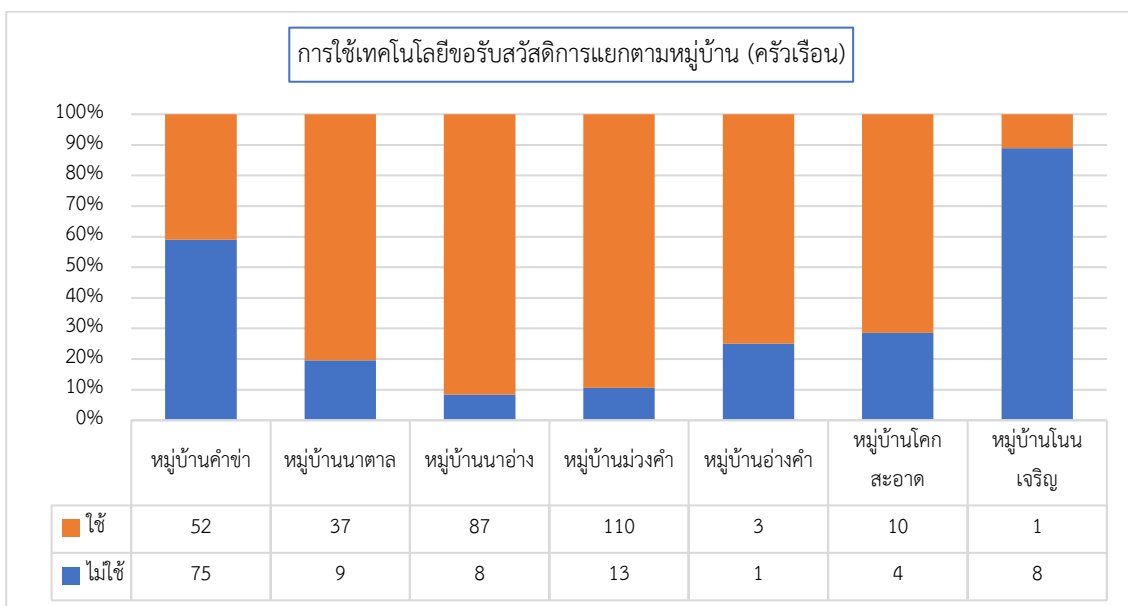
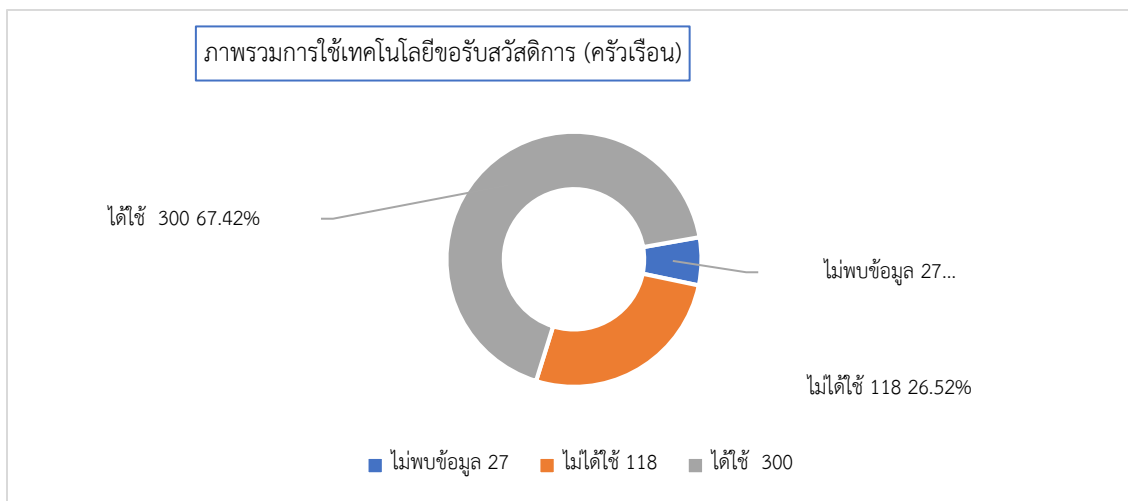

## 2) การใช้เทคโนโลยีดิจิทัลในการดำรงชีพและสร้างรายได้

ครัวเรือนเป้าหมายตำบลนาตาลทั้งหมด 445 ครัวเรือน จำนวนที่ไม่พบข้อมูล 28 ครัวเรือน จำนวนที่ได้ใช้ 268 ครัวเรือน จำนวนที่ไม่ได้ใช้ 149 ครัวเรือน คิดเป็นร้อยละ 33.48 การใช้เทคโนโลยีดำรงชีพและสร้างรายได้ในตำบลสรุปเป็นภาพรวมและแยกตามหมู่บ้านได้ดังนี้

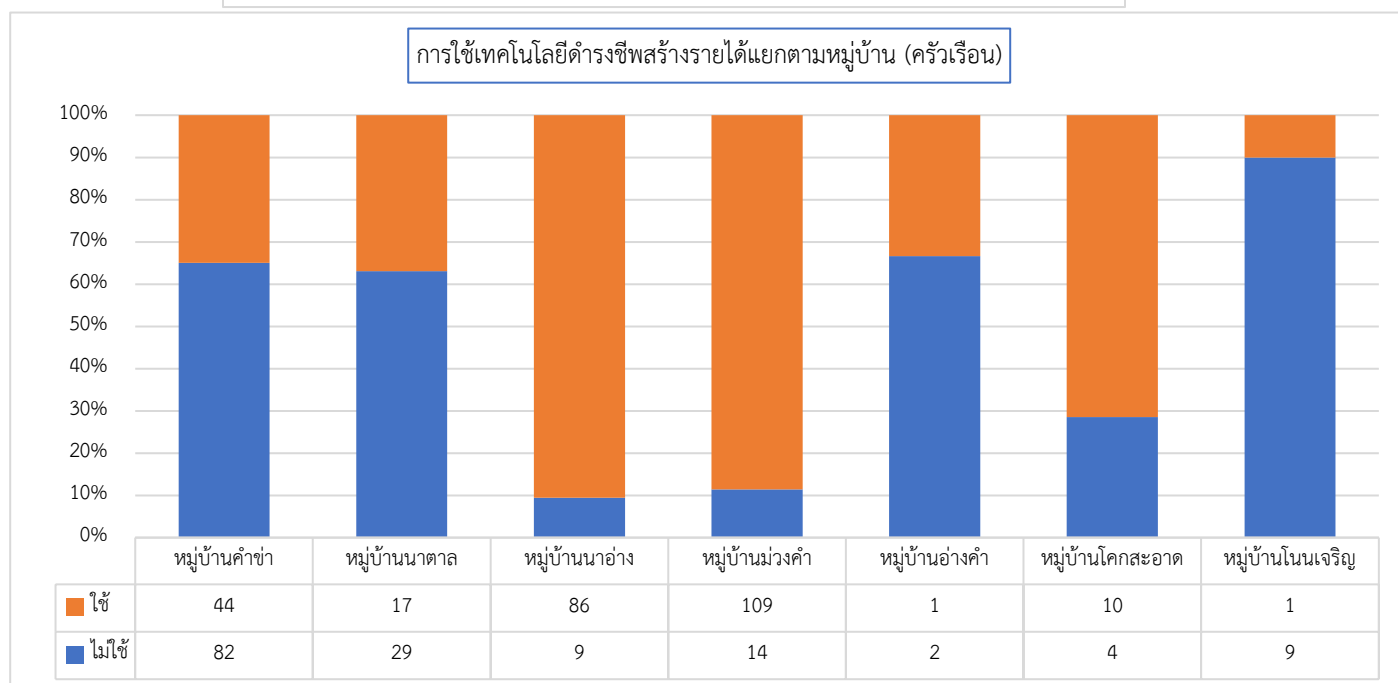
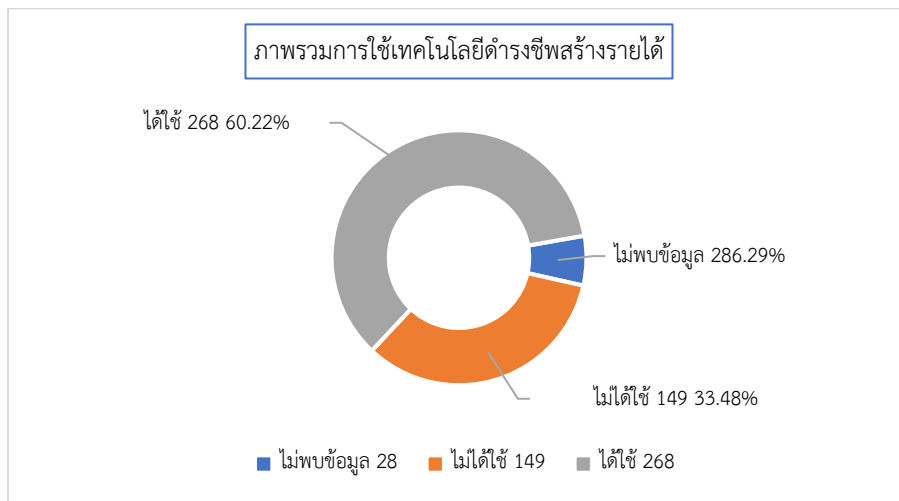

### ตอนที่ 3 ทุนการเงิน สภาพพื้นฐานทางเศรษฐกิจ

#### 3.1 รายได้และอาชีพ

##### 1) รายได้จากภาคการเกษตร

ครัวเรือนเป้าหมายตำบลนาตาลมีทั้งหมด 445 ครัวเรือน หนึ่งครัวเรือนเพาะปลูกพืชหลายชนิด จำนวนไม่ได้เพาะปลูกพืชเกษตร 46 ครัวเรือน จำนวนไม่ได้กรอกข้อมูล 6 ครัวเรือน จำนวนที่เพาะปลูกพืชเกษตร 439 ครัวเรือน คิดเป็นร้อยละ 98.65 เฉลี่ยรายได้จากปลูกพืชเกษตรปีละ 7,802.02 บาท ใน รายได้จากภาคการเกษตรในตำบลนาตาล สรุปภาพรวมและแยกตามหมู่บ้านได้ดังนี้

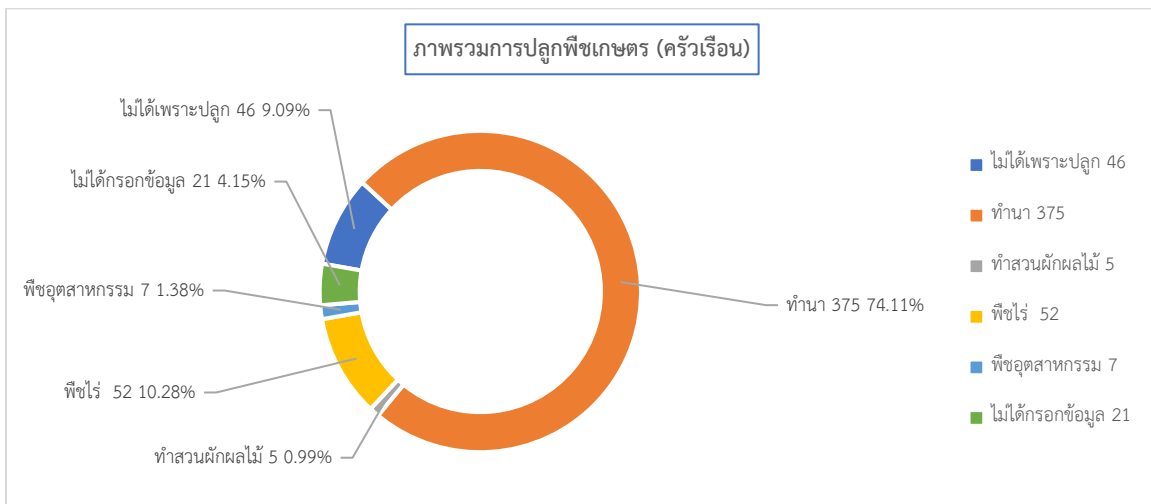

ตารางการปลูกพืชและรายได้แยกตามหมู่บ้าน (ครัวเรือน)

|                    | ไม่ได้เพาะปลูกพืชเกษตร | ทำนา      | ทำสวนผัก/ผลไม้ | พืชไร่ มันสำปะหลัง อ้อย ข้าวเหลือง ข้าวอื่น ๆ พริก ฯลฯ | พืชอุตสาหกรรมอื่น ๆ เช่น ยางพารา ปาล์ม น้ำมัน | ไม่ได้กรอกข้อมูล |
|--------------------|------------------------|-----------|----------------|--|---|------------------|
| สกลนคร (9836)      | 1626                   | 7546      | 364            | 1418   | 1367  | 267              |
| ค่าเฉลี่ย          |                        | 43,675.71 | 15,784.03      | 25,319.01  | 19,989.94                                     |                  |
| อำเภอต่างดอย (836) | 151                    | 634       | 18             | 78   | 16  | 37               |
| ค่าเฉลี่ย          |                        | 21,055.95 | 23,416.67      | 15,026.07  | 15,592.50                                     |                  |
| ตำบล นาตาล (445)   | 46                     | 375       | 5              | 52   | 7   | 21               |
| ค่าเฉลี่ย          |                        | 21,254.32 | 100.00         | 9,142.31   | 1,071.43                                      |                  |
| คำชะ (144)         | 17                     | 115       | 5              | 5  | 3   | 11               |
| ค่าเฉลี่ย          |                        | 16,724.96 | 100.00         | 2,666.67   | 0.00  |                  |
| นาตาล (46)         | 2                      | 44        | 0              | 3  | 1   | 0                |
| ค่าเฉลี่ย          |                        | 34,818.18 | nan            | 16,000.00  | 7,500.00                                      |                  |
| นาอ่าง (101)       | 16                     | 81        | 0              | 25   | 3   | 2                |
| ค่าเฉลี่ย          |                        | 12,765.43 | nan            | 4,586.67   | 0.00  |                  |
| ม่วงคำ (123)       | 11                     | 108       | 0              | 14   | 0   | 4                |
| ค่าเฉลี่ย          |                        | 29,046.30 | nan            | 20,238.10  | nan   |                  |
| อ่างคำ (4)         | 0                      | 4         | 0              | 3  | 0   | 0                |
| ค่าเฉลี่ย          |                        | 84,000.00 | nan            | 4,688.89   | nan   |                  |
| โคกสะอาด (17)      | 0                      | 14        | 0              | 0  | 0   | 3                |
| ค่าเฉลี่ย          |                        | 0.00      | nan            | nan  | nan   |                  |
| โนนเจริญ (10)      | 0                      | 9         | 0              | 2  | 0   | 1                |
| ค่าเฉลี่ย          |                        | 888.89    | nan            | 1,000.00   | nan   |                  |

## 2) รายได้จากปศุสัตว์

ครัวเรือนเป้าหมายตำบลนาตาลมีทั้งหมด 445 ครัวเรือน หนึ่งครัวเรือนเลี้ยงสัตว์หลายประเภท จำนวนครัวเรือนไม่ได้เลี้ยงสัตว์ 258 ครัวเรือน จำนวนไม่ได้กรอกข้อมูล 35 ครัวเรือน จำนวนเลี้ยงสัตว์ทั้งหมด 162 ครัวเรือน คิดเป็นร้อยละ 36.40 เฉลี่ยรายได้จากปศุสัตว์ปีละ 4,757.84 บาท รายได้จากปศุสัตว์ในตำบลนาตาล สรุปภาพรวมและแยกตามหมู่บ้านได้ดังนี้

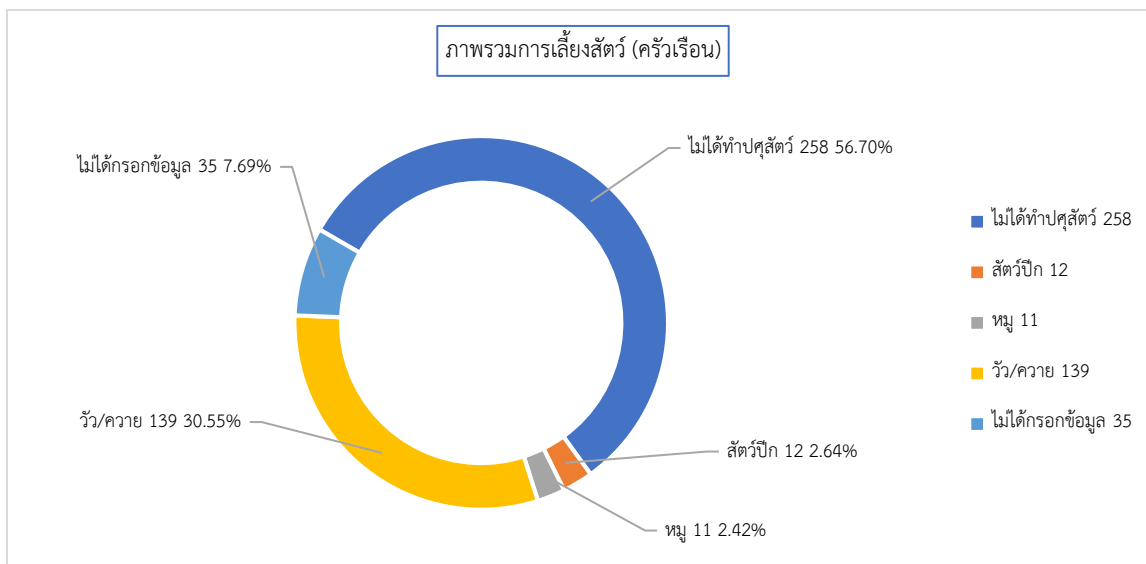

### ตารางการเลี้ยงปศุสัตว์แยกตามหมู่บ้าน (ครัวเรือน)

| หมู่บ้าน         | ไม่ได้ทำปศุสัตว์ | สัตว์ปีก | หมู | วัว/ควาย  | ไม่ได้กรอกข้อมูล |
|------------------|------------------|----------|-----|-----------|------------------|
| สกลนคร (9836)    | 6229             | 776      | 180 | 2295      | 728              |
| อำเภอต่างอ (836) | 489              | 20       | 17  | 230       | 94               |
| ตำบล นาตาล (445) | 258              | 12       | 11  | 139       | 35               |
| คำชะอี (144)     | 101              | 7        | 3   | 30        | 5                |
| นาตาล (46)       | 38               | 0        | 1   | 7         | 0                |
| นาอ่า (101)      | 65               | 0        | 3   | 33        | 1                |
| ม่วงคำ (123)     | 54               | 1        | 3   | 54        | 15               |
| อ่างคำ (4)       | 0                | 0        | 1   | 3         | 1                |
| โคกสะอาด (17)    | 0                | 0        | 0   | 7         | 10               |
| โนนเจริญ (10)    | 0                | 4        | 0   | 5         | 3                |
|                  |                  | 300.00   | nan | 60,000.00 |                  |

## 3) การทำประมง

-ระบบยังไม่แสดงข้อมูล-



#### 4) รายได้จากการส่งกลับที่ไปทำงานนอกพื้นที่อื่น

ครัวเรือนเป้าหมายตำบลนาตาลมีทั้งหมด 445 ครัวเรือน จำนวนที่ไม่กรอกข้อมูล 379 ครัวเรือน จำนวนที่มีรายได้จากการส่งกลับ 66 ครัวเรือน คิดเป็นร้อยละ 14.83 รายได้จากการส่งกลับในตำบลนาตาล สรุปภาพรวมและแยกตามหมู่บ้านได้ดังนี้

|                   | ไม่มีรายได้จากการส่งกลับ | ต่ำกว่า 1,000 บาท | 1,001-2,000 บาท | 2,001-3,000 บาท | 3,001-4,000 บาท | 4,001-5,000 บาท | 5,001-10,000 บาท | 10,001-30,000 บาท | 30,001-50,000 บาท | 50,001 บาทขึ้นไป | ไม่กรอกข้อมูล |
|-------------------|--------------------------|-------------------|-----------------|-----------------|-----------------|-----------------|------------------|-------------------|-------------------|------------------|---------------|
| จังหวัด สกลนคร    | 169                      | 40                | 219             | 378             | 360             | 126             | 576              | 436               | 76                | 68               | 7388          |
| อำเภอต่างอวย      | 0                        | 2                 | 16              | 15              | 21              | 11              | 57               | 20                | 2                 | 0                | 692           |
| ตำบล นาตาล        | 0                        | 1                 | 2               | 7               | 7               | 7               | 33               | 9                 | 0                 | 0                | 379           |
| หมู่บ้าน สาขา     | 0                        | 0                 | 2               | 4               | 4               | 3               | 10               | 2                 | 0                 | 0                | 119           |
| หมู่บ้าน นาตาล    | 0                        | 1                 | 0               | 3               | 2               | 2               | 7                | 0                 | 0                 | 0                | 31            |
| หมู่บ้าน นาอ่าง   | 0                        | 0                 | 0               | 0               | 1               | 2               | 15               | 5                 | 0                 | 0                | 78            |
| หมู่บ้าน ม่วงสา   | 0                        | 0                 | 0               | 0               | 0               | 0               | 0                | 1                 | 0                 | 0                | 122           |
| หมู่บ้าน อ่างสา   | 0                        | 0                 | 0               | 0               | 0               | 0               | 0                | 0                 | 0                 | 0                | 4             |
| หมู่บ้าน โคกสะอาด | 0                        | 0                 | 0               | 0               | 0               | 0               | 0                | 0                 | 0                 | 0                | 17            |
| หมู่บ้าน โนนเจริญ | 0                        | 0                 | 0               | 0               | 0               | 0               | 1                | 1                 | 0                 | 0                | 8             |

### 3.2 รายจ่าย

-ระบบยังไม่แสดงข้อมูล-

### 3.3 การออม

ครัวเรือนเป้าหมายตำบลนาตาลมีทั้งหมด 445 ครัวเรือน หนึ่งครัวเรือนอาจมีเงินการออมหลายประเภท จำนวนที่ไม่มีการออม 187 ครัวเรือน คิดเป็นร้อยละ 42.02 จำนวนที่ไม่ได้กรอกข้อมูล 258 ครัวเรือน จำนวนที่มีการออม 17 ครัวเรือน การออมในตำบลสรุปภาพรวมและแยกตามหมู่บ้านได้ดังนี้

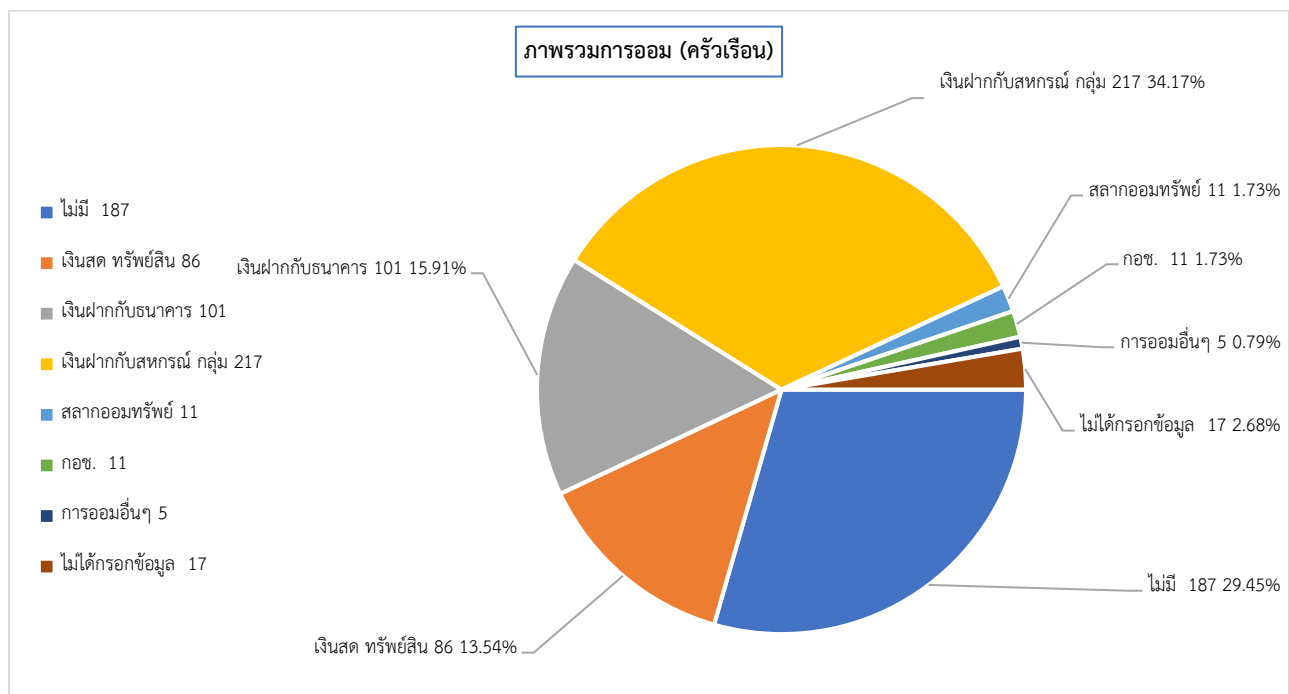

ตารางการออมแยกตามหมู่บ้าน (ครัวเรือน)

|                    | ไม่มี | เงินสด และ<br>ทรัพย์สิน (เช่น<br>ทอง) | เงินฝากกับสถาบัน<br>การเงิน (ธนาคาร<br>หน่วยประกันชีวิต) | เงินฝากกับ<br>สหกรณ์ กลุ่มออม<br>ทรัพย์ กองทุน<br>ชุมชน กลุ่มสัจจะ<br>กองทุนหมู่บ้าน | พันธบัตร/สลาก<br>ออมทรัพย์ (ออมสิน<br>ธกส. ฯลฯ) | กองทุนการออม<br>แห่งชาติ (กอช.) | การออมอื่น ๆ<br>(ระบบ) | ไม่ได้กรอกข้อมูล |
|--------------------|-------|---------------------------------------|--|--|---|---------------------------------|------------------------|------------------|
| สกลนคร (9836)      | 2843  | 1726                                  | 2264   | 4132   | 425   | 397                             | 427                    | 239              |
| อำเภอเต่างอย (836) | 365   | 110                                   | 149  | 332  | 24  | 16                              | 21                     | 31               |
| ตำบล นาดาล (445)   | 187   | 86                                    | 101  | 217  | 11  | 11                              | 5                      | 17               |
| คำชะ (144)         | 47    | 40                                    | 55   | 93   | 5   | 4                               | 1                      | 3                |
| นาดาล (46)         | 28    | 0                                     | 1  | 33   | 1   | 0                               | 0                      | 0                |
| นาอ่าง (101)       | 18    | 40                                    | 13   | 0  | 0   | 0                               | 0                      | 1                |
| ม่วงคำ (123)       | 94    | 1                                     | 19   | 73   | 1   | 1                               | 2                      | 9                |
| อ่างคำ (4)         | 0     | 0                                     | 1  | 1  | 0   | 0                               | 0                      | 2                |
| โคกสะอาด (17)      | 0     | 5                                     | 10   | 10   | 0   | 0                               | 0                      | 2                |
| โนนเจริญ (10)      | 0     | 0                                     | 2  | 7  | 4   | 6                               | 2                      | 0                |

3.4 ข้อมูลหนี้สิน

ครัวเรือนเป้าหมายตำบลนาดาลมีทั้งหมด 445 ครัวเรือน หนึ่งครัวเรือนอาจมีหนี้สินจากหลายแหล่ง จำนวนที่ไม่มีหนี้สิน 139 ครัวเรือน จำนวนที่ไม่ได้กรอกข้อมูล 22 ครัวเรือน จำนวนที่มีหนี้สิน 306 ครัวเรือน คิดเป็นร้อยละ 63.64 ค่าเฉลี่ยหนี้สินต่อครัวเรือน 157,106.75 บาท การมีหนี้สินในตำบลนาดาล สรุปเป็นภาพรวมและแยกตามหมู่บ้านได้ดังนี้

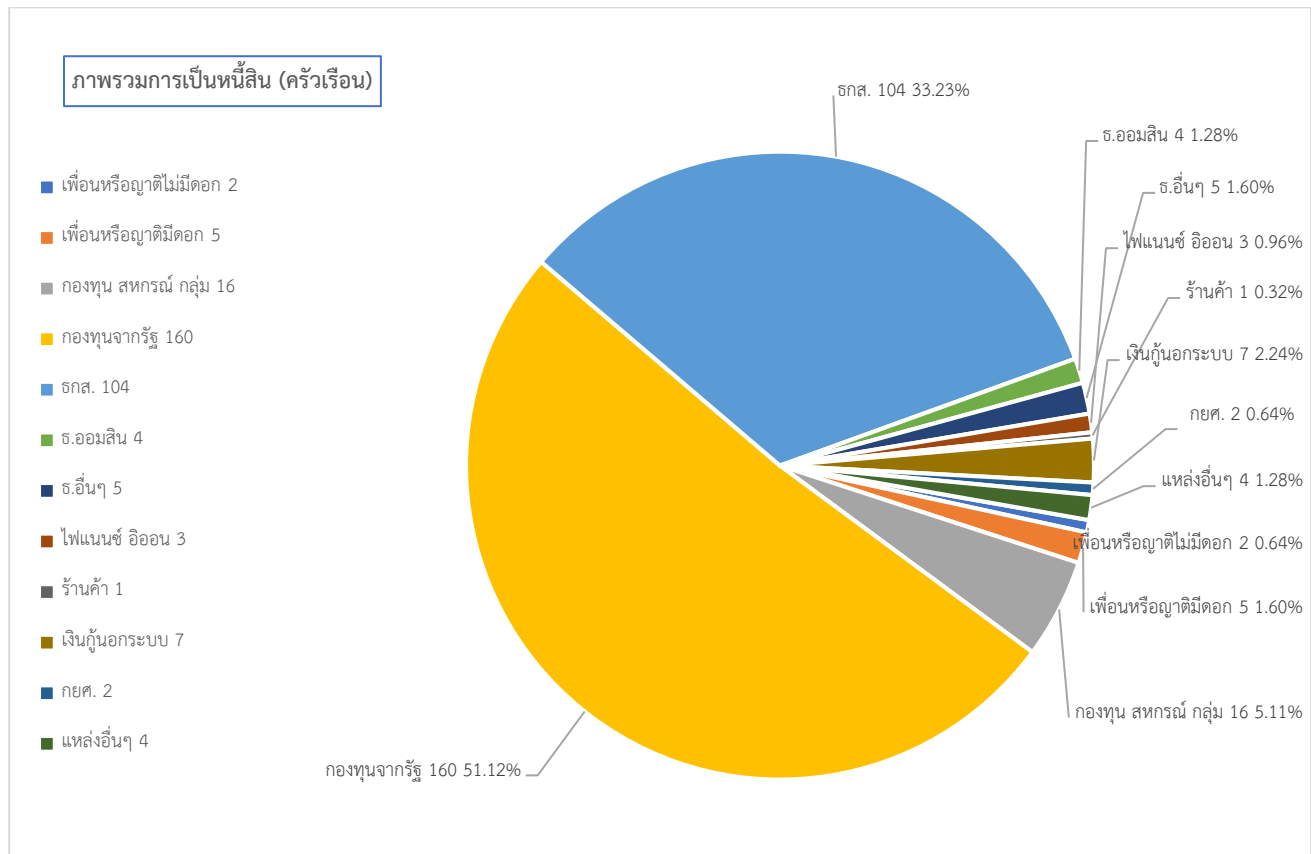

|                          | ไม่มี | ญาติ/เพื่อน/<br>เพื่อนบ้าน<br>(ไม่มีค่า<br>ตอบแทนอื่น<br>ใด) | ญาติ/เพื่อน/<br>เพื่อน<br>บ้าน(อัตรา<br>ดอกเบี้ยต่ำ<br>กว่าร้อยละ<br>15 ต่อปี) | กองทุนการ<br>เงินของ<br>ชุมชน<br>(สหกรณ์<br>กลุ่มออม<br>ทรัพย์ และ<br>กลุ่ม<br>กองทุน) | กองทุนการ<br>เงินที่รัฐ<br>สนับสนุน<br>(กองทุน<br>หมู่บ้าน/<br>กองทุนเงิน<br>ล้าน/<br>โครงการ<br>แก้ไขปัญหา<br>ความ<br>ยากจน<br>(กขคจ.)) | ธนาคารเพื่อ<br>การเกษตร<br>และสหกรณ์ | ธนาคาร<br>ออมสิน  | ธนาคาร<br>พาณิชย์อื่น<br>ๆ (เช่น<br>กสิกร ไทย<br>พาณิชย์<br>กรุงไทย<br>ธอส. ฯลฯ) | สถาบันการ<br>เงินเอกชน<br>(ไฟแนนซ์<br>อิตอน, เงิน<br>คืดล่อ) | ร้านค้า<br>อุปโภค<br>บริโภค<br>และปัจจัย<br>การผลิต<br>(ปุ๋ย ยา<br>ฯลฯ) | เงินกู้ยืม<br>ระบบ<br>(อัตรา<br>ดอกเบี้ย<br>เกินกว่า<br>ร้อยละ<br>15 ต่อปี) | กองทุนกู้ยืม<br>เพื่อการ<br>ศึกษา | แหล่งอื่น ๆ      | ไม่ได้<br>กรอก<br>ข้อมูล |
|--------------------------|-------|--|--|--|--|--------------------------------------|-------------------|--|--|---|---|-----------------------------------|------------------|--------------------------|
| สกลนคร<br>(9836)         | 3198  | 163<br>90,029.45   | 515<br>84,121.01   | 1364<br>97,050.35  | 3717<br>52,756.54  | 3320<br>202,372.20                   | 308<br>223,193.18 | 198<br>528,953.38  | 309<br>186,018.36  | 231<br>13,364.46  | 148<br>9,347.30   | 250<br>105,020.47                 | 68<br>114,195.00 | 142                      |
| อำเภอ<br>ต่างอบ<br>(836) | 307   | 10<br>123,800.00   | 14<br>169,715.43   | 36<br>126,958.33   | 253<br>44,582.61   | 203<br>198,046.80                    | 7<br>418,571.43   | 9<br>828,888.89  | 12<br>258,587.50   | 7<br>10,285.71  | 6<br>3,800.00   | 18<br>129,733.33                  | 4<br>257,500.00  | 29                       |
| ตำบล<br>นาตาล<br>(445)   | 139   | 2<br>120,000.00  | 5<br>62,203.20   | 16<br>161,875.00   | 160<br>42,450.00   | 104<br>147,336.54                    | 4<br>107,500.00   | 5<br>666,000.00  | 3<br>186,666.67  | 0<br>inf  | 1<br>7,000.00   | 7<br>127,142.86                   | 2<br>100,000.00  | 22                       |
| ตำบล<br>(144)            | 58    | 2<br>120,000.00  | 5<br>48,203.20   | 13<br>34,615.38  | 54<br>43,018.52  | 27<br>154,148.15                     | 1<br>90,000.00    | 1<br>30,000.00   | 2<br>270,000.00  | 0<br>nan  | 1<br>1,000.00   | 7<br>127,142.86                   | 2<br>100,000.00  | 4                        |
| นาตาล<br>(46)            | 18    | 0<br>nan   | 0<br>nan   | 0<br>nan   | 17<br>29,117.65  | 16<br>125,000.00                     | 1<br>200,000.00   | 2<br>700,000.00  | 1<br>20,000.00   | 0<br>nan  | 0<br>nan  | 0<br>nan                          | 0<br>nan         | 0                        |
| นาง่าง<br>(101)          | 37    | 0<br>nan   | 0<br>nan   | 1<br>60,000.00   | 19<br>21,578.95  | 59<br>136,627.12                     | 0<br>nan          | 0<br>nan   | 0<br>nan   | 0<br>nan  | 0<br>nan  | 0<br>nan                          | 0<br>nan         | 1                        |
| ม่วงคำ<br>(123)          | 23    | 0<br>nan   | 0<br>nan   | 2<br>40,000.00   | 69<br>43,318.84  | 2<br>100,000.00                      | 2<br>70,000.00    | 2<br>600,000.00  | 0<br>nan   | 0<br>nan  | 0<br>nan  | 0<br>nan                          | 0<br>nan         | 8                        |
| อ่างคำ<br>(4)            | 1     | 0<br>nan   | 0<br>inf   | 0<br>nan   | 0<br>inf   | 0<br>inf                             | 0<br>nan          | 0<br>nan   | 0<br>nan   | 0<br>nan  | 0<br>nan  | 0<br>nan                          | 0<br>nan         | 0                        |
| โคก<br>สะอาด<br>(17)     | 1     | 0<br>nan   | 0<br>nan   | 0<br>inf   | 1<br>375,000.00  | 0<br>nan                             | 0<br>nan          | 0<br>inf   | 0<br>nan   | 0<br>nan  | 0<br>nan  | 0<br>nan                          | 0<br>nan         | 6                        |
| โนน<br>เจริญ<br>(10)     | 1     | 0<br>nan   | 0<br>inf   | 0<br>nan   | 0<br>inf   | 0<br>inf                             | 0<br>nan          | 0<br>nan   | 0<br>nan   | 0<br>inf  | 0<br>inf  | 0<br>nan                          | 0<br>nan         | 3                        |

### 3.5 ทรัพย์สินเพื่อการประกอบอาชีพ –ระบบยังไม่แสดงข้อมูล-

ตอนที่ 4 ทนทรัพยากรธรรมชาติ ทรัพยากรธรรมชาติและภัยพิบัติต่าง ๆ

4.1 การใช้ประโยชน์จากธรรมชาติ

1) ใช้ประโยชน์จากธรรมชาติเพื่อยังชีพ

ครัวเรือนเป้าหมายตำบลนาตาลมีทั้งหมด 445 ครัวเรือน ไม่กรอกข้อมูล 18 ครัวเรือน จำนวนที่ไม่ได้ใช้ธรรมชาติเพื่อยังชีพ 73 ครัวเรือน คิดเป็นร้อยละ 16.04 จำนวนที่ใช้ธรรมชาติเพื่อยังชีพได้บางฤดูกาล 181 ครัวเรือน คิดเป็นร้อยละ 40.67 จำนวนที่ใช้ธรรมชาติเพื่อยังชีพได้ตลอดเวลา 173 ครัวเรือน คิดเป็นร้อยละ 38.88 การใช้ประโยชน์จากธรรมชาติในตำบลสรุปแยกตามหมู่บ้าน ได้ดังนี้

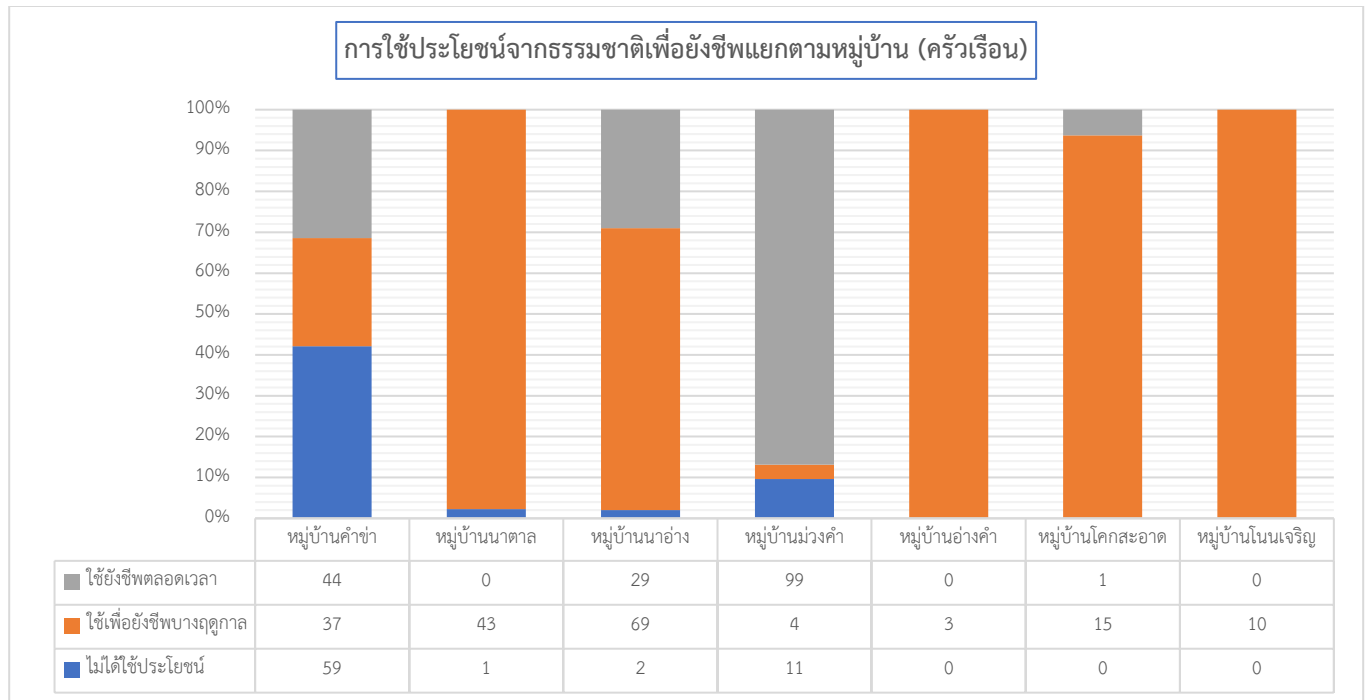

2) ใช้ประโยชน์จากธรรมชาติเพื่อสร้างรายได้

ครัวเรือนเป้าหมายตำบลนาตาลมีทั้งหมด 445 ครัวเรือน ไม่กรอกข้อมูล 25 ครัวเรือน จำนวนที่ไม่ได้ใช้ธรรมชาติเพื่อสร้างรายได้ 138 ครัวเรือน คิดเป็นร้อยละ 31.01 จำนวนที่ใช้ธรรมชาติเพื่อสร้างรายได้บางฤดูกาล 151 ครัวเรือน คิดเป็นร้อยละ 33.93 จำนวนที่ใช้ธรรมชาติเพื่อสร้างรายได้ตลอดเวลา 131 ครัวเรือน คิดเป็นร้อยละ 29.44 การใช้ประโยชน์จากธรรมชาติในตำบลสรุปแยกตามหมู่บ้านได้ดังนี้

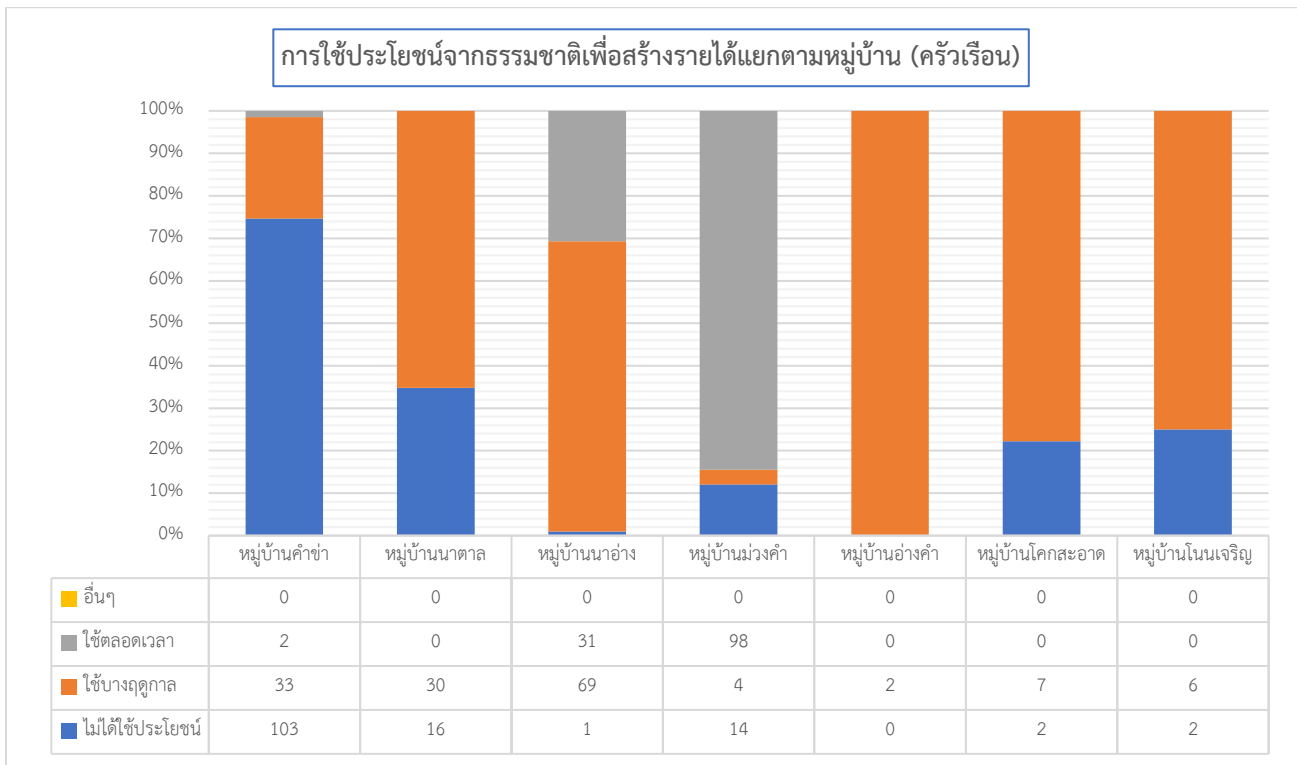

#### 4.2 ภัยพิบัติ

##### 1) ภัยพิบัติที่มีผลต่อบ้านพักอาศัย

ครัวเรือนเป้าหมายตำบลนาตาลมีทั้งหมด 445 ครัวเรือน จำนวนที่ไม่มีภัยพิบัติต่อบ้านพัก 387 ครัวเรือน จำนวนที่มีภัยพิบัติต่อบ้านพัก 58 ครัวเรือน คิดเป็นร้อยละ 13.03 ประเภทภัยพิบัติที่พบคือ (1) อุทกภัย 56 ครัวเรือน (2) ดินโคลนถล่ม 1 ครัวเรือน (2) ภัยแล้ง 1 ครัวเรือน ซึ่งมีรายละเอียดแยกตามตำบลดังนี้

##### (1) ประเภทของภัยพิบัติ

|                  | อุทกภัย | ดินโคลนถล่ม | वादภัย | ฮัดคีภัย | ภัยจากสารเคมีและวัตถุอันตราย | ภัยแล้ง | ไฟจากไฟฟ้าและหมอกควัน | ภัยโรคระบาดใหม่มนุษย์ | ภัยจากแมลงสัตว์และสัตว์โรคระบาด | ภัยโรคระบาดสัตว์และสัตว์ | ภัยจากสถานการณ์โควิด-19 (ภัยจากมนุษย์) |
|------------------|---------|-------------|--------|----------|------------------------------|---------|-----------------------|-----------------------|---------------------------------|--------------------------|--|
| <b>สกลนคร</b>    | 1158    | 15          | 349    | 16       | 7                            | 991     | 31                    | 263                   | 129                             | 27                       | 0                                      |
| อำเภอเต่างอย     | 208     | 6           | 3      | 0        | 2                            | 12      | 0                     | 8                     | 1                               | 0                        | 0                                      |
| ตำบลนาดาล        | 56      | 1           | 0      | 0        | 0                            | 1       | 0                     | 0                     | 0                               | 0                        | 0                                      |
| หมู่บ้านคำชะ     | 56      | 1           | 0      | 0        | 0                            | 1       | 0                     | 0                     | 0                               | 0                        | 0                                      |
| หมู่บ้านนาดาล    | 0       | 0           | 0      | 0        | 0                            | 0       | 0                     | 0                     | 0                               | 0                        | 0                                      |
| หมู่บ้านนาอ่าง   | 0       | 0           | 0      | 0        | 0                            | 0       | 0                     | 0                     | 0                               | 0                        | 0                                      |
| หมู่บ้านม่วงคำ   | 0       | 0           | 0      | 0        | 0                            | 0       | 0                     | 0                     | 0                               | 0                        | 0                                      |
| หมู่บ้านอ่างคำ   | 0       | 0           | 0      | 0        | 0                            | 0       | 0                     | 0                     | 0                               | 0                        | 0                                      |
| หมู่บ้านโคกสะอาด | 0       | 0           | 0      | 0        | 0                            | 0       | 0                     | 0                     | 0                               | 0                        | 0                                      |
| หมู่บ้านโนนเจริญ | 0       | 0           | 0      | 0        | 0                            | 0       | 0                     | 0                     | 0                               | 0                        | 0                                      |

(2) ความถี่การประสบภัยพิบัติ

|                   | อุทกภัย             | ดินโคลน<br>ถล่ม | วอดภัย            | อัคคีภัย        | ภัยจากสารเคมี<br>และวัตถุ<br>อันตราย | ภัยแล้ง              | ไฟจากไฟฟ้า<br>และหมอก<br>ควัน | ภัยโรครระบาด<br>ในมนุษย์ | ภัยจากแมลง<br>สัตว์<br>ระบาด | ภัยโรครระบาด<br>สัตว์<br>และสัตว์<br>น้ำ | สถานการณความ<br>ไม่สงบ (ภัยจาก<br>มนุษย์) |
|-------------------|---------------------|-----------------|-------------------|-----------------|--------------------------------------|----------------------|-------------------------------|--------------------------|------------------------------|--|---|
| จังหวัดสกลนคร     | 873 / 267<br>15 / 3 | 12 / 2<br>1 / 0 | 269 / 68<br>9 / 3 | 14 / 2<br>0 / 0 | 6 / 1<br>0 / 0                       | 473 / 410<br>105 / 3 | 21 / 4<br>6 / 0               | 258 / 2<br>2 / 1         | 59 / 19<br>49 / 2            | 19 / 8<br>0 / 0                          | 0 / 0<br>0 / 0                            |
| อำเภอเต่างอย      | 207 / 1<br>0 / 0    | 5 / 1<br>0 / 0  | 2 / 0<br>0 / 1    | 0 / 0<br>0 / 0  | 2 / 0<br>0 / 0                       | 9 / 3<br>0 / 0       | 0 / 0<br>0 / 0                | 8 / 0<br>0 / 0           | 1 / 0<br>0 / 0               | 0 / 0<br>0 / 0                           | 0 / 0<br>0 / 0                            |
| ตำบล นาดาล        | 56 / 0<br>0 / 0     | 1 / 0<br>0 / 0  | 0 / 0<br>0 / 0    | 0 / 0<br>0 / 0  | 0 / 0<br>0 / 0                       | 1 / 0<br>0 / 0       | 0 / 0<br>0 / 0                | 0 / 0<br>0 / 0           | 0 / 0<br>0 / 0               | 0 / 0<br>0 / 0                           | 0 / 0<br>0 / 0                            |
| หมู่บ้าน สาขา     | 56 / 0<br>0 / 0     | 1 / 0<br>0 / 0  | 0 / 0<br>0 / 0    | 0 / 0<br>0 / 0  | 0 / 0<br>0 / 0                       | 1 / 0<br>0 / 0       | 0 / 0<br>0 / 0                | 0 / 0<br>0 / 0           | 0 / 0<br>0 / 0               | 0 / 0<br>0 / 0                           | 0 / 0<br>0 / 0                            |
| หมู่บ้าน นาดาล    | 0 / 0<br>0 / 0      | 0 / 0<br>0 / 0  | 0 / 0<br>0 / 0    | 0 / 0<br>0 / 0  | 0 / 0<br>0 / 0                       | 0 / 0<br>0 / 0       | 0 / 0<br>0 / 0                | 0 / 0<br>0 / 0           | 0 / 0<br>0 / 0               | 0 / 0<br>0 / 0                           | 0 / 0<br>0 / 0                            |
| หมู่บ้าน นาอ่าง   | 0 / 0<br>0 / 0      | 0 / 0<br>0 / 0  | 0 / 0<br>0 / 0    | 0 / 0<br>0 / 0  | 0 / 0<br>0 / 0                       | 0 / 0<br>0 / 0       | 0 / 0<br>0 / 0                | 0 / 0<br>0 / 0           | 0 / 0<br>0 / 0               | 0 / 0<br>0 / 0                           | 0 / 0<br>0 / 0                            |
| หมู่บ้าน ม่วงสา   | 0 / 0<br>0 / 0      | 0 / 0<br>0 / 0  | 0 / 0<br>0 / 0    | 0 / 0<br>0 / 0  | 0 / 0<br>0 / 0                       | 0 / 0<br>0 / 0       | 0 / 0<br>0 / 0                | 0 / 0<br>0 / 0           | 0 / 0<br>0 / 0               | 0 / 0<br>0 / 0                           | 0 / 0<br>0 / 0                            |
| หมู่บ้าน อ่างสา   | 0 / 0<br>0 / 0      | 0 / 0<br>0 / 0  | 0 / 0<br>0 / 0    | 0 / 0<br>0 / 0  | 0 / 0<br>0 / 0                       | 0 / 0<br>0 / 0       | 0 / 0<br>0 / 0                | 0 / 0<br>0 / 0           | 0 / 0<br>0 / 0               | 0 / 0<br>0 / 0                           | 0 / 0<br>0 / 0                            |
| หมู่บ้าน โคกสะอาด | 0 / 0<br>0 / 0      | 0 / 0<br>0 / 0  | 0 / 0<br>0 / 0    | 0 / 0<br>0 / 0  | 0 / 0<br>0 / 0                       | 0 / 0<br>0 / 0       | 0 / 0<br>0 / 0                | 0 / 0<br>0 / 0           | 0 / 0<br>0 / 0               | 0 / 0<br>0 / 0                           | 0 / 0<br>0 / 0                            |
| หมู่บ้าน โนนเจริญ | 0 / 0<br>0 / 0      | 0 / 0<br>0 / 0  | 0 / 0<br>0 / 0    | 0 / 0<br>0 / 0  | 0 / 0<br>0 / 0                       | 0 / 0<br>0 / 0       | 0 / 0<br>0 / 0                | 0 / 0<br>0 / 0           | 0 / 0<br>0 / 0               | 0 / 0<br>0 / 0                           | 0 / 0<br>0 / 0                            |

(3) การรับมือกับภัยพิบัติ

|                   | อุทกภัย              | ดินโคลน<br>ถล่ม | วอดภัย             | อัคคีภัย        | ภัยจากสารเคมี<br>และวัตถุ<br>อันตราย | ภัยแล้ง             | ไฟจากไฟฟ้า<br>และหมอก<br>ควัน | ภัยโรครระบาด<br>ในมนุษย์ | ภัยจากแมลง<br>สัตว์<br>ระบาด | ภัยโรครระบาด<br>สัตว์<br>และสัตว์<br>น้ำ | สถานการณความ<br>ไม่สงบ (ภัยจาก<br>มนุษย์) |
|-------------------|----------------------|-----------------|--------------------|-----------------|--------------------------------------|---------------------|-------------------------------|--------------------------|------------------------------|--|---|
| จังหวัดสกลนคร     | 32 / 906<br>22 / 150 | 1 / 6<br>0 / 3  | 13 / 294<br>2 / 15 | 2 / 11<br>0 / 1 | 1 / 5<br>0 / 0                       | 25 / 879<br>20 / 14 | 7 / 13<br>1 / 2               | 2 / 237<br>4 / 10        | 18 / 99<br>1 / 2             | 0 / 25<br>0 / 0                          | 0 / 0<br>0 / 0                            |
| อำเภอเต่างอย      | 1 / 116<br>2 / 62    | 0 / 0<br>0 / 3  | 0 / 2<br>1 / 0     | 0 / 0<br>0 / 0  | 0 / 2<br>0 / 0                       | 0 / 10<br>0 / 1     | 0 / 0<br>0 / 0                | 0 / 3<br>1 / 3           | 0 / 1<br>0 / 0               | 0 / 0<br>0 / 0                           | 0 / 0<br>0 / 0                            |
| ตำบล นาดาล        | 0 / 23<br>1 / 11     | 0 / 0<br>0 / 1  | 0 / 0<br>0 / 0     | 0 / 0<br>0 / 0  | 0 / 0<br>0 / 0                       | 0 / 0<br>0 / 0      | 0 / 0<br>0 / 0                | 0 / 0<br>0 / 0           | 0 / 0<br>0 / 0               | 0 / 0<br>0 / 0                           | 0 / 0<br>0 / 0                            |
| หมู่บ้าน สาขา     | 0 / 23<br>1 / 11     | 0 / 0<br>0 / 1  | 0 / 0<br>0 / 0     | 0 / 0<br>0 / 0  | 0 / 0<br>0 / 0                       | 0 / 0<br>0 / 0      | 0 / 0<br>0 / 0                | 0 / 0<br>0 / 0           | 0 / 0<br>0 / 0               | 0 / 0<br>0 / 0                           | 0 / 0<br>0 / 0                            |
| หมู่บ้าน นาดาล    | 0 / 0<br>0 / 0       | 0 / 0<br>0 / 0  | 0 / 0<br>0 / 0     | 0 / 0<br>0 / 0  | 0 / 0<br>0 / 0                       | 0 / 0<br>0 / 0      | 0 / 0<br>0 / 0                | 0 / 0<br>0 / 0           | 0 / 0<br>0 / 0               | 0 / 0<br>0 / 0                           | 0 / 0<br>0 / 0                            |
| หมู่บ้าน นาอ่าง   | 0 / 0<br>0 / 0       | 0 / 0<br>0 / 0  | 0 / 0<br>0 / 0     | 0 / 0<br>0 / 0  | 0 / 0<br>0 / 0                       | 0 / 0<br>0 / 0      | 0 / 0<br>0 / 0                | 0 / 0<br>0 / 0           | 0 / 0<br>0 / 0               | 0 / 0<br>0 / 0                           | 0 / 0<br>0 / 0                            |
| หมู่บ้าน ม่วงสา   | 0 / 0<br>0 / 0       | 0 / 0<br>0 / 0  | 0 / 0<br>0 / 0     | 0 / 0<br>0 / 0  | 0 / 0<br>0 / 0                       | 0 / 0<br>0 / 0      | 0 / 0<br>0 / 0                | 0 / 0<br>0 / 0           | 0 / 0<br>0 / 0               | 0 / 0<br>0 / 0                           | 0 / 0<br>0 / 0                            |
| หมู่บ้าน อ่างสา   | 0 / 0<br>0 / 0       | 0 / 0<br>0 / 0  | 0 / 0<br>0 / 0     | 0 / 0<br>0 / 0  | 0 / 0<br>0 / 0                       | 0 / 0<br>0 / 0      | 0 / 0<br>0 / 0                | 0 / 0<br>0 / 0           | 0 / 0<br>0 / 0               | 0 / 0<br>0 / 0                           | 0 / 0<br>0 / 0                            |
| หมู่บ้าน โคกสะอาด | 0 / 0<br>0 / 0       | 0 / 0<br>0 / 0  | 0 / 0<br>0 / 0     | 0 / 0<br>0 / 0  | 0 / 0<br>0 / 0                       | 0 / 0<br>0 / 0      | 0 / 0<br>0 / 0                | 0 / 0<br>0 / 0           | 0 / 0<br>0 / 0               | 0 / 0<br>0 / 0                           | 0 / 0<br>0 / 0                            |
| หมู่บ้าน โนนเจริญ | 0 / 0<br>0 / 0       | 0 / 0<br>0 / 0  | 0 / 0<br>0 / 0     | 0 / 0<br>0 / 0  | 0 / 0<br>0 / 0                       | 0 / 0<br>0 / 0      | 0 / 0<br>0 / 0                | 0 / 0<br>0 / 0           | 0 / 0<br>0 / 0               | 0 / 0<br>0 / 0                           | 0 / 0<br>0 / 0                            |

2) ภัยพิบัติที่มีผลต่อที่ทำกิน -ระบบยังไม่แสดงผล-

## ส่วนที่ 5 ทูทางสังคม การเื้อกเื้อลและระบบรรับททางสังคม

### 5.1 กลุ่มกิจกรรมในชุมชน

คร้วรเื้อนเป้ำหมายตำบลนาตาลมีทั้งหมด 445 คร้วรเื้อน หนึ่งคร้วรเื้อนอาจเข้าร่วมหลายกลุ่ม ในตำบลสรูปเป็นภาพรวม และแยกตามหมู่บ้านได้ดังนี้

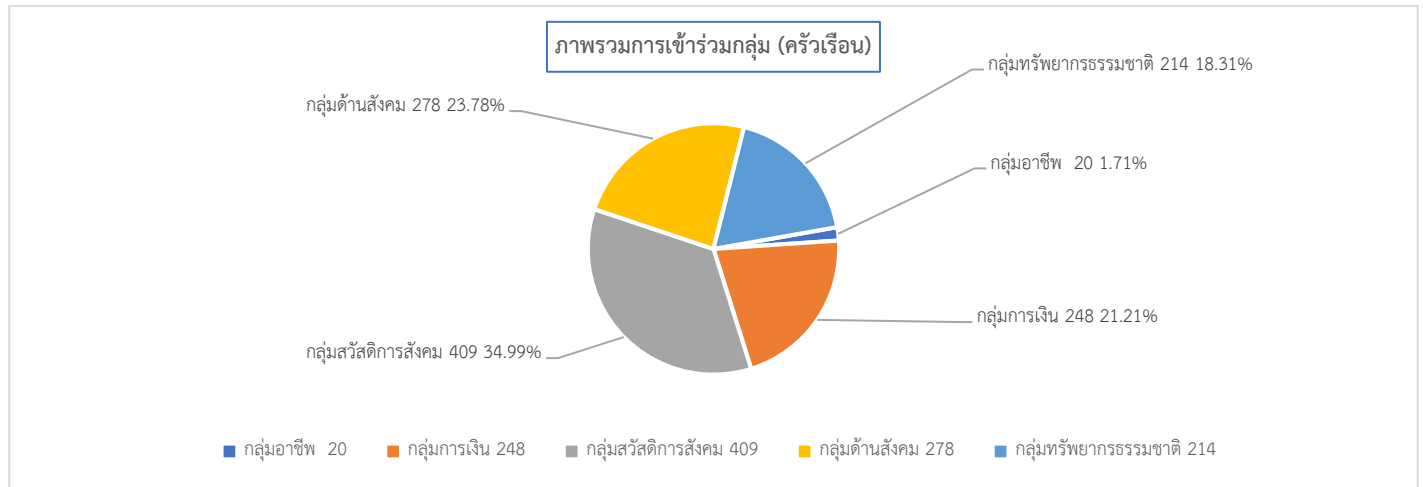

|                   | กลุ่มอาชีพ/การผลิต/แปรรูป(เช่น กลุ่มเมล็ดพันธุ์) | กลุ่มการเงิน (เช่น กองทุน กลุ่มออมทรัพย์) | กลุ่มสวัสดิการสังคม (เช่น กลุ่มอาสาปณกิจ กองทุนสวัสดิการชุมชน) | กลุ่มด้านสังคม (เช่น กลุ่มเยาวชน กลุ่มผู้สูงอายุ กลุ่มสตรี/แม่บ้าน กลุ่มศาสนา) | กลุ่มทรัพยากรธรรมชาติ (เช่น กลุ่มอนุรักษ์ฯ กลุ่มผู้เื้อน้ำ) | กลุ่มอื่น ๆ |
|-------------------|--|---|--|--|---|-------------|
| จังหวัด สกลนคร    | 951  | 3633                                      | 7887   | 3647   | 981   | 43          |
| อำเภอเต่างอย      | 91   | 370                                       | 719  | 398  | 296   | 2           |
| ตำบล นาดาล        | 20   | 248                                       | 409  | 278  | 214   | 1           |
| หมู่บ้าน สาขา     | 10   | 71  | 131  | 80   | 32  | 1           |
| หมู่บ้าน นาดาล    | 1  | 23  | 46   | 35   | 32  | 0           |
| หมู่บ้าน นาอ้าง   | 9  | 28  | 92   | 42   | 34  | 0           |
| หมู่บ้าน ม่วงสา   | 0  | 114                                       | 119  | 116  | 112   | 0           |
| หมู่บ้าน อ้างสา   | 0  | 0   | 2  | 1  | 1   | 0           |
| หมู่บ้าน โคกสะอาด | 0  | 10  | 13   | 2  | 0   | 0           |
| หมู่บ้าน โนนเจริญ | 0  | 2   | 6  | 2  | 3   | 0           |

## 5.2 การช่วยเหลือกันในชุมชน

ครัวเรือนเป้าหมายตำบลนาตาลมีทั้งหมด 445 ครัวเรือน จำนวนที่ไม่มีการช่วยเหลือ 0 ครัวเรือน ไม่กรอกข้อมูล 7 ครัวเรือน จำนวนที่มีการช่วยเหลือกัน 438 ครัวเรือน สรุปเป็นภาพรวมตำบลและแยกตามหมู่บ้าน ได้ดังนี้

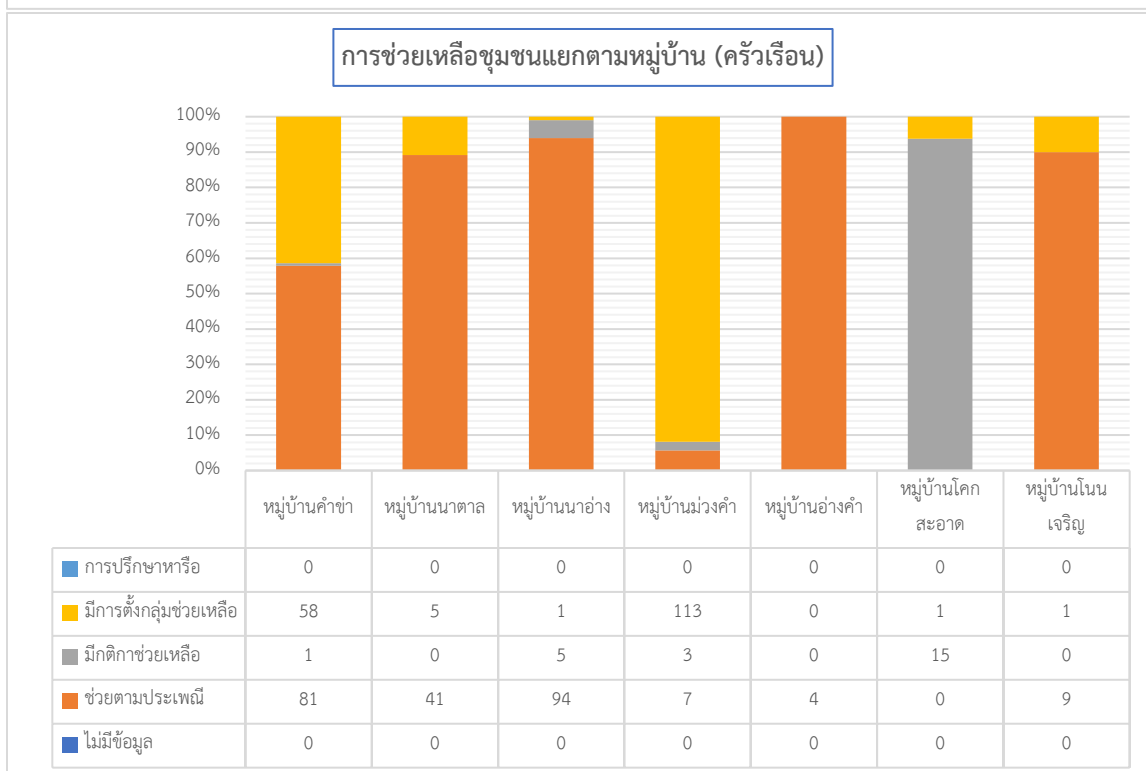
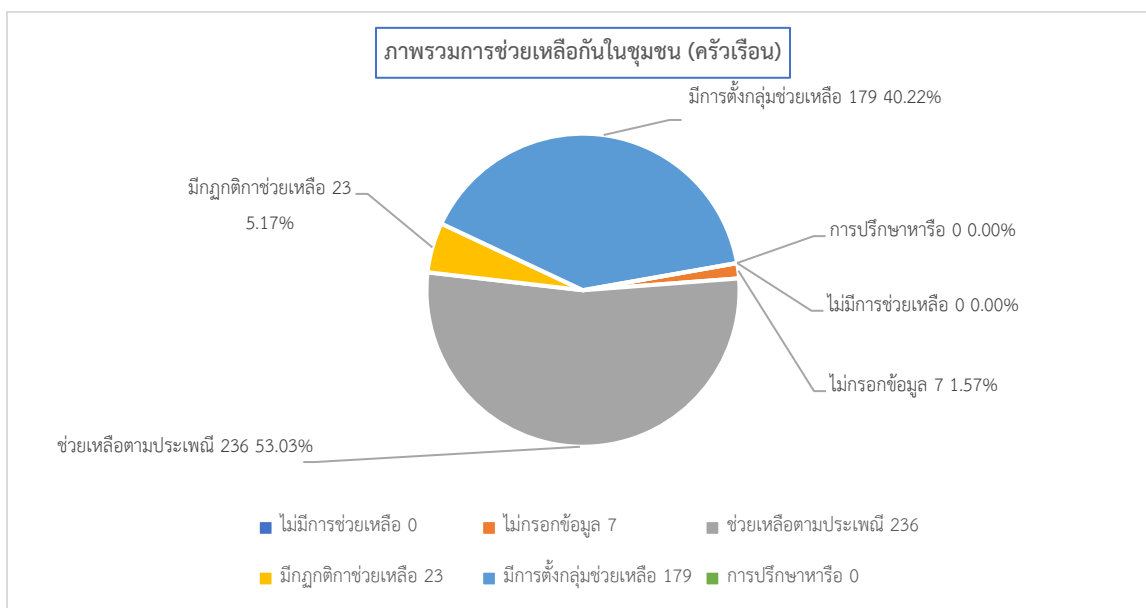



### 5.3 กฎระเบียบกติกการอยู่ร่วมกัน

ครัวเรือนเป้าหมายตำบลนาตาลมีทั้งหมด 445 ครัวเรือน จำนวนที่ไม่มีการกำหนดกติกา 19 ครัวเรือน ไม่ได้กรอกข้อมูล 18 ครัวเรือน จำนวนที่มีแนวทางกติกา 427 ครัวเรือน คิดเป็นร้อยละ 95.96 สรุปเป็นภาพรวมตำบล และแยกตามหมู่บ้าน ได้ดังนี้

